



PERÚ Ministerio de la Producción

**FONDEPES**  
Fondo Nacional de Desarrollo Pesquero

"Decenio de la Igualdad de Oportunidades para Mujeres y Hombres"  
"Año de la Lucha contra la Corrupción y la Impunidad"

**CARGO**

**MEMORANDO N° 5884 -2019-FONDEPES/DIGENIPAA**

A : **ABOG. GONZALO BURGOS LLAGUNO**  
Jefe de la Oficina General de Asesoría Jurídica

Asunto : RESOLUTIVO QUE AUTORICE EL PAGO DE LA VALORIZACIÓN POR MAYORES METRADOS N° 04 - EJECUTOR DE OBRA - CONSORCIO ZORRITOS  
Obra: "MEJORAMIENTO DE LOS SERVICIOS EN EL DESEMBARCADERO PESQUERO ARTESANAL DE LA LOCALIDAD DE ACAPULCO, DISTRITO DE ZORRITOS, PROVINCIA CONTRALMIRANTE VILLAR, REGIÓN TUMBES"  
Contratista: CONSORCIO ZORRITOS.  
Contrato de Obra: N° 054-2017-FONDEPES  
Departamento: TUMBES

Referencia : Informe N° 026-2019-FONDEPES/DIGENIPAA/AOEM/EAMR

Fecha : Lima, 30 OCT 2019

Por medio de la presente me dirijo a usted, para manifestarle que con el documento de la referencia y que esta Dirección hace suyo, se comunica que se tiene aprobado la Certificación de Crédito Presupuestario N° 5457-2019, por el monto de S/. 356,952.93 para el pago de la Valorización por Mayores Metrados N° 04 de la obra mencionada en el asunto.

Por consiguiente, se solicita la opinión legal, a efectos de que se emita la Resolución Jefatural que autorice el pago de estos Mayores Metrados, conforme a lo que señala el Artículo 175° numeral 175.10 del Reglamento de la Ley de Contrataciones del Estado, actualmente vigente



Atentamente;

**FONDEPES**  
.....  
Julio Aurelio Ríos Sousa  
Director General de Inversión  
Pesquera Artesanal Y Acuicola

EAMR

**FONDEPES**  
OFICINA GENERAL DE ASESORIA JURIDICA  
30 OCT. 2019  
DOCUMENTO RECIBIDO  
Hora: 10:50 am Firma: [Signature]

**EL PERÚ PRIMERO**



PERU

Ministerio de la Producción



**FONDEPES**

Fondo Nacional de Desarrollo Pesquero

"Decenio de la Igualdad de Oportunidades para Mujeres y Hombres"  
"Año de la Lucha contra la Corrupción y la Impunidad"

**INFORME N° 026-2019-FONDEPES/DIGENIPAA/AOEM/EAMR**

A : **ING. JULIO AURELIO RIOS SOUSA**  
**Director General de la DIGENIPAA**  
Asunto : **AUTORIZACIÓN DE PAGO DE LA VALORIZACIÓN POR MAYORES METRADOS N° 04 - EJECUTOR DE OBRA - CONSORCIO ZORRITOS**  
**Obra: "MEJORAMIENTO DE LOS SERVICIOS EN EL DESEMBARCADERO PESQUERO ARTESANAL DE LA LOCALIDAD DE ACAPULCO, DISTRITO DE ZORRITOS, PROVINCIA CONTRALMIRANTE VILLAR, REGIÓN TUMBES"**  
**Contratista: CONSORCIO ZORRITOS.**  
**Contrato de Obra: N° 054-2017-FONDEPES**  
**Departamento: TUMBES**

Referencia : 1) Carta CST.175501.331.19 CONSORCIO SUPERVISOR TUMBES  
2) CZO A 089-2019/ACAPULCO CONSORCIO ZORRITOS

Fecha: **Lima, 29 de octubre del 2019**

Mediante el presente me dirijo a usted, para informarle que en atención al documento de la referencia 1), mediante el cual se traslada el Informe de Valorización de Mayores Metrados N° 04, El CONSORCIO SUPERVISOR TUMBES realiza la revisión del informe y concluye que, es PROCEDENTE el pago, con el documento de la referencia a); para lo cual mediante el Memorando N° 843-2019-FONDEPES/OGPP se comunica la aprobación del Certificado Presupuestario N° 5457-2019 por la suma de S/. 356,952.93 (Trecientos Cincuenta y seis mil Novecientos Cincuenta y dos con 93/100 soles) incluido IGV, por la ejecución de la obra "MEJORAMIENTO DE LOS SERVICIOS DEL DESEMBARCADERO PESQUERO ARTESANAL EN LA LOCALIDAD DE ACAPULCO, DISTRITO DE ZORRITOS, PROVINCIA CONTRALMIRANTE VILLAR, REGIÓN TUMBES", cuyo ejecutor es el contratista **CONSORCIO ZORRITOS**.

Por consiguiente, se solicita la respectiva Resolución Jefatural que apruebe el pago de la Valorización por MAYORES METRADOS N° 04 de las partidas del presupuesto contractual y de la Prestación Adicional de Obra N° 03 Instalaciones Sanitarias, de acuerdo al cuadro siguiente:

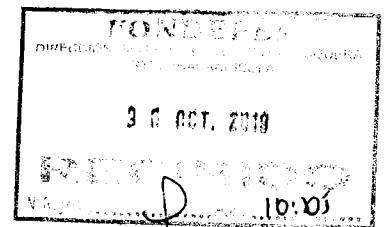



"Decenio de la Igualdad de Oportunidades para Mujeres y Hombres"  
"Año de la Lucha contra la Corrupción y la Impunidad"

**CONSOLIDADO DE VALORIZACION DE MAYORES METRADOS N°04**  
VALORIZACION DE MAYORES METRADOS N°04  
OCTUBRE - 2019

A). CONTRATO PRINCIPAL:

DESCRIPCION	MONTO DEL CONTRATO SIN IGV	VALORIZACION MENSUAL		VALORIZACION ACUMULADA		SALDO	
		AVANCE %	MONTO SIN IGV	AVANCE %	MONTO SIN IGV	AVANCE %	MONTO SIN IGV
01 ESTRUCTURAS	S/. 5,099,026.93	5.36%	273,537.75				
	S/. 5,099,026.93	5.36%	273,537.75				

B). ADICIONAL DE OBRA N°03:

DESCRIPCION	MONTO DEL CONTRATO SIN IGV	VALORIZACION MENSUAL		VALORIZACION ACUMULADA		SALDO	
		AVANCE %	MONTO SIN IGV	AVANCE %	MONTO SIN IGV	AVANCE %	MONTO SIN IGV
01 INSTALACIONES SANITARIAS	S/. 1,403,049.28	2.06%	28,964.73				
	S/. 1,403,049.28	2.06%	28,964.73				

D). MONTO TOTAL

VALORIZACION NETA (VN = A+B)	302,502.48
I.G.V. 18 %	54,450.45
<b>Monto a cancelar al Contratista (VN+IGV)</b>	<b>S/. 356,952.93</b>

De la obra "MEJORAMIENTO DE LOS SERVICIOS DEL DESEMBARCADERO PESQUERO ARTESANAL EN LA LOCALIDAD DE ACAPULCO, DISTRITO DE ZORRITOS, PROVINCIA CONTRALMIRANTE VILLAR, REGION TUMBES".

**1.- GENERALES:**

- 1.1 Ubicación : Distrito: Zorritos; Provincia: Contralmirante Villar; Región: Tumbes
- 1.2 Contrato de Obra : N° 054-2017-FONDEPES
- 1.3 Firma del Contrato : 12.12.2017
- 1.4 Contratista : CONSORCIO ZORRITOS
- 1.5 Monto de contrato : S/ 15'226,434.46 Soles (Incluido el IGV).
- 1.6 Obra : "MEJORAMIENTO DE LOS SERVICIOS DEL DESEMBARCADERO PESQUERO ARTESANAL EN LA LOCALIDAD DE ACAPULCO, DISTRITO DE ZORRITOS, PROVINCIA CONTRALMIRANTE VILLAR, REGIÓN TUMBES"
- 1.7 Código SNIP : 293107
- 1.8 Fecha Entrega Terreno : 14.12.2017
- 1.9 Plazo de ejecución : 300 días calendarios
- 1.10 Fecha de Inicio de Obra : 28.12.2017
- 1.11 Fecha Término Contractual: 23.10.2018
- 1.12 Ampliación de Plazo Parcial N° 01(Aprobada) : 25 días calendario (Del 24 octubre al 17 noviembre)
- 1.13 Ampliación de Plazo Parcial N°02 (Aprobada) : 27 días calendario (Del 18 nov. al 14 de dic.)





**"Decenio de la Igualdad de Oportunidades para Mujeres y Hombres"**  
**"Año de la Lucha contra la Corrupción y la Impunidad"**

- 1.14 Ampliación de Plazo N° 03 (Aprobada) : 32 días calendario (Del 15 dic. al 15 enero 2019)
- 1.15 Ampliación de Plazo N° 04 (Aprobada) : 74 días calendario (Del 16 de enero al 30 de marzo 2019)
- 1.16 Ampliación de Plazo N° 05 (Aprobada) : 28 días calendario (Del 31 de marzo al 27 de abril 2019)
- 1.17 Ampliación de Plazo N° 06 (Aprobada) : 64 días calendario (Del 28 de Abril al 30 de Junio 2019)
- 1.18 Ampliación de Plazo N° 07 (Concentida) : 65 días calendario (Del 30 de Junio al 03 de Set 2019)
- 1.19 Ampliación de Plazo N° 08 (Aprobada) : 65 días calendario (Del 04 de Set al 07 de Nov 2019)
- Nueva Fecha de Término Contractual : 07/11/2019
- 1.20 Adicionales y/o Deductivos :Prestación Adicional N° 01 "Demolición y Reconstrucción del Tramo entre los Ejes 8' - 10' del Puente Muelle en el DPA Acapulco (S/. 60,286.17 Inc. I.G.V)
- 1.21 Adicionales y/o Deductivos :Prestación Adicional N° 02 y Deductivo Vinculante N° 01"Cambio de Procedimiento en la Reparación de Pilotes del Puente y Cabezo del Muelle en el en el DPA Acapulco" (S/. 722,614.36)
- 1.22 Adicionales y/o Deductivos : Prestación Adicional N° 03 y Deductivo Vinculante N° 02 "Modificaciones al Expediente Técnico en las Especialidades de Instalaciones Sanitarias e Instalaciones Eléctricas"(S/. 554,318.98)
- 1.23 Adicionales y/o Deductivos :Prestación Adicional N° 04 y Deductivo Vinculante N° 03"Replanteo y/o Complementario en las Especialidades de Arquitectura y Estructuras" (- S/. 58,429.93)
- 1.24 Adicionales y/o Deductivos :Prestación Adicional N° 05 y Deductivo Vinculante N° 04 "Modificaciones al Expediente Técnico en la Especialidad de Estructuras correspondiente a los Pisos del Primer Nivel del DPA Acapulco" (- S/. 113,844.00)
- 1.25 Mayores Metrados 01 : Valorización N° 01 Mayores y Menores Metrados por Demolición en Estructuras de Concreto ( S/ 17,665.54 Inc. I.G.V.)
- 1.26 Mayores Metrados 02 : Por Movimiento de Tierras y Obras de Concreto, aprobada por S/. 614,514.61 Inc. I.G.V.
- 1.27 Mayores Metrados 03 :Por las partidas 01.01.01LIMPIEZA DE SUPERFICIES EN PILOTES DE CONCRETO ABAJO AGUA, 01.01.02 PLATAFORMA DE TRABAJO BAJO EL MUELLE, 01.01.03 LIMPIEZA Y PICADO EN PILOTES SOBRE AGUA, 01.01.04 CONCRETO F'c =350 Kg/cm2 REPARACIÓN DE PILOTES BAJO AGUA, 01.01.05 ENFUNDADO METÁLICO DE PILOTES BAJO AGUA y 01.01.06 ACERO DE REFUERZO Fy=4200 Kg/cm2 PARA PILOTES BAJO AGUA correspondientes a OBRAS DE MAR - Pilotes.(S/ 185,493.96 Inc. I.G.V.)
- 1.26 Avance de Obra a la fecha : 69.11%
- 1.27 Supervisión : CONSORCIO SUPERVISOR TUMBES  
(Jefe de Supervisión – Ing. Rubén BossusToniatti)







## 2. ANTECEDENTES:

Con fecha 12 de Diciembre de 2017, el Fondo Nacional de Desarrollo Pesquero (FONDEPES) y CONSORCO ZORRITOS, suscribieron el Contrato N° 054-2017-FONDEPES para la Ejecución de Obra "Mejoramiento de los Servicios del Desembarcadero Pesquero Artesanal en la localidad de Acapulco, Distrito de Zorritos, Provincia de Contralmirante Villar, Región Tumbes S/ 15'226,434.46 (Inc. IGV)., con un plazo de ejecución de 300 días calendario.

Con fecha 29 de noviembre de 2017, el FONDEPES y CONSORCIO SUPERVISOR TUMBES suscribieron el Contrato N°051-2017-FONDEPES para la Supervisión de la Ejecución de Obra "Mejoramiento de los Servicios del Desembarcadero Pesquero Artesanal en la localidad de Acapulco, Distrito de Zorritos, Provincia de Contralmirante Villar, Región Tumbes".

Con fecha 14 de diciembre de 2017, se hizo la entrega de terreno por parte de FONDEPES al contratista CONSORCIO ZORRITOS.

Con fecha 28 de diciembre de 2017, se da inicio al plazo de ejecución de obra contando con 300 días calendario. La fecha de culminación original quedo establecida al 23 de octubre de 2018, y contando las 08 ampliaciones de plazo, la nueva fecha de término de obra es el 07 de noviembre del 2,019.

Con el Informe de revisión y evaluación de mayores metrados N° 04, de la supervisión, realiza la revisión del informe y concluye que, es PROCEDENTE el pago, toda vez que los metrados reales ejecutados difieren de los que figuran en el presupuesto del contrato principal y del adicional de obra N° 03 y los mismos no provienen de una variación del expediente técnico.

Con fecha 24.10.2019, el CONSORCIO ZORRITOS entrega la Carta CZOA.089-2019/Acapulco, con el sustento de los metrados reales ejecutados, que dan lugar a la presentación de la valorización de Mayores Metrados N° 04.

La supervisión ha verificado los metrados reales ejecutados, lo cual se manifiesta con el informe de revisión y evaluación.

## 3. JUSTIFICACIÓN LEGAL:

3.1 Contrato N° 054-2017-FONDEPES

3.2 Artículo 34. Modificaciones al contrato, Ley de Contrataciones del Estado.

3.3 Artículo 14.- Sistema de Contratación

3.4 Artículo 175° del Reglamento de la Ley de Contrataciones del Estado

3.5 Opiniones de la OSCE

### Artículo 34.- Modificaciones al contrato

34.1 *El contrato puede modificarse en los supuestos contemplados en la Ley y el reglamento, por orden de la Entidad o a solicitud del contratista, para alcanzar la finalidad del contrato de manera oportuna y eficiente. En este último caso la modificación debe ser aprobada por la Entidad.*





"Decenio de la Igualdad de Oportunidades para Mujeres y Hombres"  
"Año de la Lucha contra la Corrupción y la Impunidad"

*Dichas modificaciones no deben afectar el equilibrio económico financiero del contrato; en caso contrario, la parte beneficiada debe compensar económicamente a la parte perjudicada para restablecer dicho equilibrio, en atención al principio de equidad.*

- 34.2 *Excepcionalmente y previa sustentación por el área usuaria de la contratación, la Entidad puede ordenar y pagar directamente la ejecución de prestaciones adicionales en caso de bienes, servicios y consultorías hasta por el veinticinco por ciento (25%) del monto del contrato original, siempre que sean indispensables para alcanzar la finalidad del contrato. Asimismo, puede reducir bienes, servicios u obras hasta por el mismo porcentaje.*

- 34.3 *Tratándose de obras, las prestaciones adicionales pueden ser hasta por el quince por ciento (15%) del monto total del contrato original, restándole los presupuestos deductivos vinculados. Para tal efecto, los pagos correspondientes son aprobados por el Titular de la Entidad.*

*En el supuesto que resulte indispensable la realización de prestaciones adicionales de obra por deficiencias del expediente técnico o situaciones imprevisibles posteriores al perfeccionamiento del contrato o por causas no previsibles en el expediente de obra y que no son responsabilidad del contratista, mayores a las establecidas en el párrafo precedente y hasta un máximo de cincuenta por ciento (50%) del monto originalmente contratado, sin perjuicio de la responsabilidad que pueda corresponder al proyectista, el Titular de la Entidad puede decidir autorizarlas. Para ello se requiere contar con la autorización del Titular de la Entidad, debiendo para la ejecución y el pago contar con la autorización previa de la Contraloría General de la República y con la comprobación de que se cuentan con los recursos necesarios. En el caso de adicionales con carácter de emergencia dicha autorización se emite previa al pago. La Contraloría General de la República cuenta con un plazo máximo de quince (15) días hábiles, bajo responsabilidad, para emitir su pronunciamiento. Dicha situación debe ponerse en conocimiento de la Comisión de Presupuesto y Cuenta General de la República del Congreso de la República y del Ministerio de Economía y Finanzas, bajo responsabilidad del Titular de la Entidad. Alternativamente, la Entidad puede resolver el contrato, mediante comunicación escrita al contratista.*



- 34.4 *Respecto a los servicios de supervisión, cuando en los casos distintos a los de adicionales de obras, se produzcan variaciones en el plazo de la obra o variaciones en el ritmo de trabajo de la obra, autorizadas por la Entidad, y siempre que impliquen prestaciones adicionales en la supervisión que resulten indispensables para el adecuado control de la obra, el Titular de la Entidad puede autorizarlas, bajo las mismas condiciones del contrato original y hasta por un monto máximo del quince por ciento (15%) del monto contratado de la supervisión, considerando para el cálculo todas las prestaciones adicionales previamente aprobadas. Cuando se supere el citado porcentaje, se requiere la autorización, previa al pago, de la Contraloría General de la República.*

*Asimismo, el Titular de la Entidad puede autorizar prestaciones adicionales de supervisión que deriven de prestaciones adicionales de obra, siempre que resulten indispensables para el adecuado control de la obra, bajo las mismas condiciones del contrato original y/o precios pactados, según corresponda. En este último supuesto, no es aplicable el límite establecido en el numeral 34.2 del presente artículo.*

- 34.5 *El contratista puede solicitar la ampliación del plazo pactado por atrasos y paralizaciones ajenas a su voluntad debidamente comprobados y que modifiquen el plazo contractual de acuerdo a lo que establezca el reglamento.*

*De aprobarse la ampliación de plazo debe reconocerse los gastos y/o costos incurridos por el contratista, siempre que se encuentren debidamente acreditados. El procedimiento para determinar los gastos generales es establecido en el reglamento.*



#### **Artículo 14.- Sistema de Contratación**

Las contrataciones pueden contemplar alguno de los siguientes sistemas de contratación:

1. A suma alzada, aplicable cuando las cantidades, magnitudes y calidades de la prestación estén definidas en las especificaciones técnicas, en los términos de referencia o, en el caso de obras, en los planos, especificaciones técnicas, memoria descriptiva y presupuesto de obra, respectivas. El postor formula su oferta por un monto fijo integral y por un determinado plazo de ejecución, para cumplir con el requerimiento.
2. A precios unitarios, aplicable en las contrataciones de bienes, servicios en general, consultorías y obras, cuando no puede conocerse con exactitud o precisión las cantidades o magnitudes requeridas.

En el caso de bienes, servicios en general y consultorías, el postor formula su oferta proponiendo precios unitarios en función de las cantidades referenciales contenidas en los documentos del procedimiento de selección y que se valorizan en relación a su ejecución real, durante un determinado plazo de ejecución.

En el caso de obras, el postor formula su oferta proponiendo precios unitarios considerando las partidas contenidas en los documentos del procedimiento, las condiciones previstas en los planos y especificaciones técnicas y las cantidades referenciales, que se valorizan en relación a su ejecución real y por un determinado plazo de ejecución.



#### **Artículo 175.- Prestaciones adicionales de obras menores o iguales al quince por ciento (15%)**

175.10. Cuando en los contratos previstos en el párrafo anterior se requiera ejecutar mayores metrados no se requiere autorización previa para su ejecución, pero sí para su pago; el encargado de autorizar el pago es el Titular de la Entidad o a quien se le delegue dicha función. Para la aplicación de lo establecido en el presente párrafo el monto acumulado de los mayores metrados y las prestaciones adicionales de obras, restándole los presupuestos deductivos vinculados, no puede superar el quince por ciento (15%) del monto del contrato original. El monto a pagarse por la ejecución de estos mayores metrados se computa para el cálculo del límite para la aprobación de adicionales, previsto en el segundo párrafo del numeral 34.3 del artículo 34 de la Ley.

#### **Opiniones de la OSCE**

**N° 077-2015/DTN**, donde concluye lo siguiente:

"Las prestaciones adicionales que requieran aprobarse por la necesidad de ejecutar mayores metrados a los establecidos en el Expediente Técnico en obras ejecutadas bajo el sistema de precios unitarios, se computan sobre la totalidad de metrados detallados en el expediente técnico para una determinada partida y no sobre los metrados correspondientes a una parte o componente de la obra, pues la ejecución de una partida implica, esencialmente, la misma actividad o trabajo, independientemente de la parte de la obra en la que se ejecute."

Jesús María, 14 de mayo de 2015



**N° 125-2017/DTN**, donde concluye lo siguiente:

1. En el caso de mayores metrados, la ejecución de la partida sí está contemplada en el expediente técnico, aunque en una cantidad menor a la que efectivamente se requiere, a diferencia de la prestación adicional de obra que no se encuentra considerada en el expediente técnico. De esta manera, los mayores metrados que deban ejecutarse en una obra contratada bajo el sistema "a precios unitarios" no constituyen prestaciones adicionales de obra, en la medida que la partida se encuentre prevista en el expediente técnico y que no impliquen una modificación de este último.
2. Cuando en una obra contratada bajo el sistema "a precios unitarios" se realizaban mayores metrados correspondía que la Entidad efectuara el pago a través de la valorización respectiva, según los metrados efectivamente ejecutados y de acuerdo a los precios unitarios ofertados; para lo cual, resultaba necesario que el pago fuera autorizado por el Titular de la Entidad o la persona a quien se le hubiera delegado dicha función.  
Jesús María, 2 de junio de 2017

**N° 150-2019/DTN**, donde concluye lo siguiente:

1. Si bien el numeral 175.10 del artículo 175 del Reglamento no exige una autorización previa para la ejecución de mayores metrados, tratándose de obras bajo el sistema a precios unitarios, sí se requiere autorización para el pago por el incremento de tales metrados, conforme a lo dispuesto en dicho dispositivo. En ese contexto, se desprende que para autorizar el pago por mayores metrados, previamente, el Titular de la Entidad o el encargado de ejercer dicha función –según corresponda–, debió tomar conocimiento de cuáles fueron los metrados efectivamente ejecutados por el contratista, situación que presupone la revisión y aprobación previa del inspector o supervisor de la obra, conforme a lo dispuesto en el artículo 166 del Reglamento, que regula el procedimiento para la formulación y aprobación de valorizaciones y metrados.
2. El mayor metrado es el incremento del metrado previsto en el presupuesto de obra de una determinada partida y que no proviene de una modificación del expediente técnico; además, el mayor metrado en contrato de obras a precios unitarios no constituye una modificación del expediente técnico. Por su parte, una prestación adicional de obra es aquella prestación no considerada en el expediente técnico, ni en el contrato original, cuya realización resulta indispensable y/o necesaria para dar cumplimiento a la meta prevista de la obra principal y que da lugar a un presupuesto adicional.



#### **4. JUSTIFICACIÓN TÉCNICA:**

En el Expediente Técnico, se encuentra el Presupuesto del Contrato Principal: Estructuras y Adicional de Obra N° 03: Instalaciones Sanitarias, de ellas, se derivan las partidas con los mayores metrados necesarios de ejecutar para cumplir con el objetivo del proyecto y para los fines públicos del mismo.

A continuación, se presenta la Planilla de los Mayores Metrados:



"Decenio de la Igualdad de Oportunidades para Mujeres y Hombres"  
"Año de la Lucha contra la Corrupción y la Impunidad"

**CONTRATO PRINCIPAL: ESTRUCTURAS**

ITEM	DESCRIPCION	UND	METRADO	METRADO	METRADO	METRADO
			CONTRATADO	REALMENTE EJECUTADO	MAYOR METRADO N°02	MAYOR METRADO N°04
01	<b>ESTRUCTURAS</b>					
01.01	<b>OBRAS PROVISIONALES Y TRABAJOS PRELIMINARES</b>					
01.01.01	<b>CONSTRUCCIONES PROVISIONALES</b>					
01.01.01.05	BAÑOS QUIMICOS PARA EL PERSONAL	mes	10.00	22.13		12.13
01.01.02	<b>INSTALACIONES PROVISIONALES</b>					
01.01.02.01	ENERGIA ELECTRICA PROVISIONAL	mes	10.00	22.13		12.13
01.01.02.02	AGUA PARA LA CONSTRUCCION	mes	10.00	22.13		12.13
01.05	<b>MOVIMIENTO DE TIERRAS</b>					
01.05.02	CORTE MASIVO DE TERRENO A MAQUINA	m3	2,187.86	5,229.31	2,817.00	224.45
01.05.03	RELLENO COMPACTADO CON MATERIAL PROPIO	m3	2,362.49	3,441.18	898.12	180.57
01.05.04	ACARREO INTERNO, MATERIAL PROCEDENTE DE EXCAVACIONES	m3	5,353.11	8,768.97	3,124.47	291.39
01.05.05	ELIMINACION DE MATERIAL EXCEDENTE C/MAQUINA	m3	3,888.50	5,403.59	1,223.71	291.38
01.05.06	AFIRMADO H=0.15 M. EN INTERIORES	m2	1,762.69	2,100.18		337.49
01.06	<b>OBRAS DE CONCRETO SIMPLE</b>					
01.06.01	<b>SOLADOS</b>					
01.06.01.01	SOLADO CONCRETO Fc= 100 kg/cm2 H=4"	m2	498.20	852.09		353.89
01.06.02	<b>CIMENTOS CICLOPEOS</b>					
01.06.02.01	CONCRETO Fc=140 kg/cm2 + 30% PIEDRA GRANDE CIMENTOS CORRIDOS	m3	1,000.82	1,367.40	353.25	13.33
01.06.02.02	ENCOFRADO Y DESENCOFRADO DE CIMENTOS	m2	12.94	794.04	24.03	757.07
01.07	<b>OBRAS DE CONCRETO ARMADO</b>					
01.07.01	<b>ZAPATAS</b>					
01.07.01.01	ZAPATAS, CONCRETO Fc=315 kg/cm2	m3	498.20	552.92	50.36	4.36
01.07.01.03	ZAPATAS, ACERO fy=4200 kg/cm2	kg	34,978.97	43,886.37	8,563.94	343.46
01.07.02	<b>SOBRECIMIENTO</b>					
01.07.02.01	SOBRECIMIENTO ARMADO, CONCRETO Fc=315 kg/cm2	m3	133.23	138.54		5.31
01.07.02.02	SOBRECIMIENTO ARMADO, ENCOFRADO Y DESENCOFRADO NORMAL	m2	1,158.76	1,207.40		48.64
01.07.03	<b>COLUMNAS</b>					
01.07.03.01	COLUMNAS, CONCRETO Fc=315 kg/cm2	m3	339.44	383.43		43.99
01.07.03.02	COLUMNAS, ENCOFRADO Y DESENCOFRADO NORMAL	m2	3,033.53	3,338.93		305.40
01.07.04	<b>VIGAS DE CIMENTACION</b>					
01.07.04.03	VIGAS DE CIMENTACION, ACERO fy=4200 kg/cm2	kg	8,003.29	10,258.40	1,702.45	552.66
01.07.07	<b>LOSAS ALIGERADAS</b>					
01.07.07.01	LOSA ALIGERADA, CONCRETO Fc=210 kg/cm2	m3	139.47	145.55		6.08
01.07.07.03	LOSA ALIGERADA, ACERO fy=4200 kg/cm2	kg	8,309.72	10,526.25		2,216.53
01.07.07.04	LOSA ALIGERADA, LADRILLO HUECO 15X30X30	u	10,206.80	13,383.76		3,176.96
01.07.08	<b>ESCALERAS</b>					
01.07.08.01	ESCALERAS, CONCRETO Fc=210 kg/cm2	m3	4.86	12.13		7.27
01.07.08.02	ESCALERAS, ENCOFRADO Y DESENCOFRADO NORMAL	m2	36.02	83.60		47.58
01.07.08.03	ESCALERAS, ACERO fy=4200 kg/cm2	kg	283.32	1,244.07		960.75
01.07.09	<b>LOSAS MACIZAS</b>					
01.07.09.01	LOSAS MACIZAS CONCRETO Fc=210 kg/cm2	m3	80.16	118.89		38.73
01.07.09.03	LOSAS MACIZAS, ENCOFRADO Y DESENCOFRADO NORMAL	m2	549.78	605.44		55.66





"Decenio de la Igualdad de Oportunidades para Mujeres y Hombres"  
"Año de la Lucha contra la Corrupción y la Impunidad"

Mayores metrados de las partidas del Adicional de Obra N° 03: Instalaciones Sanitarias

ITEM	DESCRIPCION DE PARTIDAS	UND	ADICIONAL N°03	METRADO REAL EJECUTADO	MAYOR METRADO
<b>03</b>	<b>INSTALACIONES SANITARIAS</b>				
<b>03.01</b>	<b>SISTEMA DE AGUA POTABLE</b>				
<b>03.01.06</b>	<b>ACCESORIOS</b>				
03.01.06.01	TEE PVC-SAP 1/2"	und	33.00	37.00	4.00
03.01.06.06	CODO PVC C-10 1/2"	und	123.00	130.00	7.00
03.01.06.08	CODO PVC C-10 1"	und	14.00	16.00	2.00
03.01.06.11	REDUCCION PVC- SAP 1"- 3/4"	und	17.00	23.00	6.00
<b>03.01.07</b>	<b>VALVULAS</b>				
03.01.07.03	VALVULA ESFERICA DE 1" CON U"U"	und	1.00	2.00	1.00
<b>03.04</b>	<b>SISTEMA DE DESAGUE DOMESTICO</b>				
<b>03.04.01</b>	<b>TRABAJOS PRELIMINARES</b>				
03.04.01.01	TRAZO Y REPLANTEO DE RED	m	309.89	368.83	58.94
<b>03.04.02</b>	<b>MOVIMIENTO DE TIERRAS</b>				
03.04.02.01	EXCAVACION DE ZANJA P/TUBERIA	m	309.89	368.83	58.94
03.04.02.02	REFINE Y NIVELACION P/TUBERIAS	m	309.89	368.83	58.94
03.04.02.03	CAMA DE APOYO E=0.10m.	m	309.89	368.83	58.94
03.04.02.04	RELL. COMP. C.PL VIBRADOR/MANUAL E/T. N	m	309.89	368.83	58.94
<b>03.04.03</b>	<b>SALIDA DE DESAGUE Y VENTILACION</b>				
03.04.03.03	SALIDA DE VENTILACION PVC 2"	pto	18.00	22.00	4.00
<b>03.04.04</b>	<b>REDES DE DERIVACION DE DESAGUE</b>				
03.04.04.01	SUM./INST. TUB. PVC-SAP Ø 2"	m	113.61	126.39	12.78
03.04.04.02	SUM./INST. TUB. PVC-SAP Ø 4"	m	196.28	242.44	46.16
<b>03.04.05</b>	<b>ACCESORIOS</b>				
03.04.05.06	CODO DE 90° PVC-SAP 4"	und	6.00	7.00	1.00
<b>03.06</b>	<b>SISTEMA DE AGUA PLUVIAL</b>				
<b>03.06.03</b>	<b>SUMINISTRO E INSTALACION DE TUBERIAS, CANALETAS Y MONTANTE PLUVIAL</b>				
03.06.03.04	SUM./INST. TUB. MONTANTE PLUVIAL PVC-SAP Ø 4"	m	22.65	24.10	1.45
<b>03.07</b>	<b>EMISOR SUBMARINO</b>				
<b>03.07.06</b>	<b>LANZAMIENTO Y HUNDIMIENTO</b>				
03.07.06.01	LANZAMIENTO Y HUNDIMIENTO DE LINEA	m	1,150.00	1,400.00	250.00





## **5. JUSTIFICACIÓN DE METRADO:**

Todos los metrados han sido elaborados por el contratista y corroborados por la supervisión, tal como consta en los adjuntos al presente informe.

En el documento CST.175501.331.19 del CONSORCIO SUPERVISOR TUMBES., del 28.10.2019, el Ing. Rubén Bossus Toniatti como Jefe de Supervisión menciona:

### **CONCLUSIONES**

- *De lo expuesto y de la revisión del sustento de la valorización de Mayores Metrados realmente ejecutado en obra, y en el marco de la Ley de Contrataciones con el Estado y a su Reglamento artículo 175.10, como la opinión de la OSCE, N° 077 -2015/DTN, N° 125-2018/DTN y N° 150-2019/DTN, la Supervisión concluye que es PROCEDENTE el pago de la valorización de MAYORES METRADOS DE ESTRUCTURAS – ADICIONAL N°3 SANITARIAS, de la obra*
- *Por lo expuesto anteriormente se concluye la necesidad de una Ampliación de Presupuesto, indispensable por la ejecución satisfactoria con las metas físicas que indica el expediente técnico siendo el Presupuesto de los MAYORES METRADOS N°4 ESTRUCTURAS – ADICIONAL N°3 SANITARIAS, de S/ 356,952.93 soles (TRECIENTOS CINCUENTA Y SEIS MIL NOVECIENTOS CINCUENTA Y DOS CON 93/100 SOLES), incluye IGV.*
- *Tramitar la certificación de crédito presupuestario o previsión presupuestal y la generación de la resolución del Titular de la Entidad, para el pago respectivo al Contratista de la valorización correspondiente a los MAYORES METRADOS N° 04.*
- *El porcentaje de Incidencia es de 2.34%, con el cual el presupuesto contractual, adicionales del 01 al 05 y mayores metrados del 01 al 04 asciende a 115.37% por lo que el monto actualizado del presupuesto contractual a la fecha asciende a 17,511,556.67 (DICISIETE MILLONES QUINIENTOS ONCE MIL QUINIENTOS CINCUENTA Y CON 67/100 SOLES). Incluye IGV.*



## **6. CUANTIFICACIÓN DE PRESUPUESTO:**

Para efectuar la cuantificación del Presupuesto por Mayores Metrados N° 04, se ha considerado la diferencia entre los metrados reales ejecutados y los metrados contractuales del Expediente Técnico, se ha formulado con los precios unitarios contratados, tomando como referencia los gastos generales del presupuesto original contratado, utilidad y el I.G.V. correspondiente.

Al respecto, en relación con lo mencionado en el párrafo anterior, la Supervisión representada por el Ing. Rubén Bossus Toniatti, mediante el documento CST.175501.331.19 de fecha 28 de octubre 2019 y dirigida al Director de la DIGENIPAA, presenta el Informe de Revisión y Evaluación de Mayores Metrados N°04; el cual, a su vez fue presentado por el Contratista CONSORCIO ZORRITOS, a través del responsable técnico, Ing. Edgar Regalado Oblitas, con la carta CZOA



"Decenio de la Igualdad de Oportunidades para Mujeres y Hombres"  
"Año de la Lucha contra la Corrupción y la Impunidad"

089-2019/ACAPULCO, que sustenta la planilla de mayores metrados y cuyo detalle se encuentra en los documentos correspondientes, que se adjuntan a la presente.

**PRESUPUESTO MAYORES METRADOS N° 04**

**Contrato Principal: Estructuras**

ITEM	DESCRIPCION DE PARTIDAS	UND	PRESUPUESTO MAYOR METRADO			AVANCE ACTUAL		
			METRADO	PRECIO	MONTO	METRADO	MONTO	%
<b>01</b>	<b>ESTRUCTURAS</b>							
01.01	OBRAS PROVISIONALES Y TRABAJOS PRELIMINARES							
01.01.01	CONSTRUCCIONES PROVISIONALES							
01.01.01.05	BAÑOS QUIMICOS PARA EL PERSONAL	mes	12.13	1,750.00	21,225.81	22.13	38,725.81	
01.01.02	INSTALACIONES PROVISIONALES							
01.01.02.01	ENERGIA ELECTRICA PROVISIONAL	mes	12.13	800.00	9,703.23	22.13	17,703.23	
01.01.02.02	AGUA PARA LA CONSTRUCCION	mes	12.13	1,000.00	12,129.03	22.13	22,129.03	
01.05	MOVIMIENTO DE TIERRAS							
01.05.02	CORTE MASIVO DE TERRENO A MAQUINA	m3	224.45	7.65	1,717.04	5,229.31	40,004.23	
01.05.03	RELLENO COMPACTADO CON MATERIAL PROPIO	m3	180.57	49.41	8,921.96	3,441.18	170,028.68	
01.05.04	ACARREO INTERNO, MATERIAL PROCEDENTE DE EXCAVACIONES	m3	291.38	14.20	4,137.62	8,768.97	124,519.33	
01.05.05	ELIMINACION DE MATERIAL EXCEDENTE C/MAQUINA	m3	291.38	24.87	7,246.67	5,403.59	134,387.34	
01.05.06	AFIRMADO H=0.15 M. EN INTERIORES	m2	337.49	22.87	7,718.30	2,100.18	48,031.02	
01.06	OBRAS DE CONCRETO SIMPLE							
01.06.01	SOLADOS							
01.06.01.01	SOLADO CONCRETO fc= 100 kg/cm2 H=4"	m2	353.89	31.69	11,214.91	852.09	27,002.87	
01.06.02	CIMENTOS CICLOPEOS							
01.06.02.01	CONCRETO fc=140 kg/cm2 + 30% PIEDRA GRANDE CIMENTOS CORRIDOS	m3	13.33	275.67	3,675.89	1,367.40	376,951.41	
01.06.02.02	ENCOFRADO Y DESENCOFRADO DE CIMENTOS	m2	757.07	41.12	31,130.57	794.04	32,650.86	
01.07	OBRAS DE CONCRETO ARMADO							
01.07.01	ZAPATAS							
01.07.01.01	ZAPATAS, CONCRETO fc=315 kg/cm2	m3	4.36	572.69	2,497.21	552.92	316,653.07	
01.07.01.03	ZAPATAS, ACERO fy=4200 kg/cm2	kg	343.46	4.18	1,435.65	43,886.37	183,445.02	
01.07.02	SOBRECIMIENTO							
01.07.02.01	SOBRECIMIENTO ARMADO, CONCRETO fc=315 kg/cm2	m3	5.31	618.85	3,284.38	138.54	85,733.76	
01.07.02.02	SOBRECIMIENTO ARMADO, ENCOFRADO Y DESENCOFRADO NORMAL	m2	48.64	44.65	2,171.91	1,207.40	53,910.54	
01.07.03	COLUMNAS							
01.07.03.01	COLUMNAS, CONCRETO fc=315 kg/cm2	m3	43.99	629.69	27,697.47	383.43	241,439.44	
01.07.03.02	COLUMNAS, ENCOFRADO Y DESENCOFRADO NORMAL	m2	305.40	58.95	18,003.18	3,338.93	196,829.77	
01.07.04	VIGAS DE CIMENTACIÓN							
01.07.04.03	VIGAS DE CIMENTACIÓN, ACERO fy=4200 kg/cm2	kg	552.66	4.18	2,310.12	10,258.40	42,880.10	
01.07.07	LOSAS ALIGERADAS							
01.07.07.01	LOSA ALIGERADA, CONCRETO fc=210 kg/cm2	m3	6.08	473.01	2,874.88	145.55	68,845.59	
01.07.07.03	LOSA ALIGERADA, ACERO fy=4200 kg/cm2	kg	2,216.53	4.18	9,265.08	10,526.25	43,999.71	
01.07.07.04	LOSA ALIGERADA, LADRILLO HUECO 15X30X30	u	3,176.96	3.27	10,388.66	13,383.76	43,764.90	
01.07.08	ESCALERAS							
01.07.08.01	ESCALERAS, CONCRETO fc=210 kg/cm2	m3	7.27	533.26	3,876.91	12.13	6,468.56	
01.07.08.02	ESCALERAS, ENCOFRADO Y DESENCOFRADO NORMAL	m2	47.58	58.95	2,804.67	83.60	4,928.25	
01.07.08.03	ESCALERAS, ACERO fy=4200 kg/cm2	kg	960.75	4.18	4,015.95	1,244.07	5,200.23	
01.07.09	LOSAS MACIZAS							
01.07.09.01	LOSAS MACIZAS CONCRETO fc=210 kg/cm2	m3	38.73	501.84	19,436.02	118.89	59,663.51	
01.07.09.03	LOSAS MACIZAS, ENCOFRADO Y DESENCOFRADO NORMAL	m2	55.66	52.61	2,928.31	605.44	31,852.24	
	COSTO DIRECTO				231,811.65		231,811.65	
	GASTOS GENERALES	%	17.90%		41,494.29		41,494.29	
	UTILIDAD	%	0.10%		231.81		231.81	
	SUB TOTAL				273,537.75		273,537.75	
	IGV	%	18.00		49,236.79		49,236.79	
	TOTAL				322,774.54		322,774.54	
	AVANCE	%			100%		100.00%	



Handwritten signature





"Decenio de la Igualdad de Oportunidades para Mujeres y Hombres"  
"Año de la Lucha contra la Corrupción y la Impunidad"

**Adicional de obra N° 03: Instalaciones Sanitarias**

ITEM	DESCRIPCION DE PARTIDAS	UND	PRESUPUESTO MAYOR METRADO			AVANCE ACTUAL		
			METRADO	PRECIO	MONTO	METRADO	MONTO	%
03	INSTALACIONES SANITARIAS							
03.01	SISTEMA DE AGUA POTABLE							
03.01.06	ACCESORIOS							
03.01.06.01	TEE PVC-SAP 1/2"	und	4.00	11.47	45.88	4.00	45.88	
03.01.06.06	CODO PVC C-10 1/2"	und	7.00	10.43	73.01	7.00	73.01	
03.01.06.08	CODO PVC C-10 1"	und	2.00	13.09	26.18	2.00	26.18	
03.01.06.11	REDUCCION PVC- SAP 1"- 3/4"	und	6.00	14.43	86.58	6.00	86.58	
03.01.07	VALVULAS							
03.01.07.03	VALVULA ESFERICA DE 1" CON U*U*	und	1.00	139.00	139.00	1.00	139.00	
03.04	SISTEMA DE DESAGUE DOMESTICO							
03.04.01	TRABAJOS PRELIMINARES							
03.04.01.01	TRAZO Y REPLANTEO DE RED	m	58.94	1.10	64.84	58.94	64.84	
03.04.02	MOVIMIENTO DE TIERRAS							
03.04.02.01	EXCAVACION DE ZANJA PITUBERIA	m	58.94	11.68	688.45	58.94	688.45	
03.04.02.02	REFINE Y NIVELACION PITUBERIAS	m	58.94	2.13	125.55	58.94	125.55	
03.04.02.03	CAMA DE APOYO E=0.10m	m	58.94	6.87	404.94	58.94	404.94	
03.04.02.04	RELL. COMP. C.PL.VIBRADOR/MANUAL E/T. N	m	58.94	7.00	412.60	58.94	412.60	
03.04.03	SALIDA DE DESAGUE Y VENTILACION							
03.04.03.03	SALIDA DE VENTILACION PVC 2"	pb	4.00	49.23	196.92	4.00	196.92	
03.04.04	REDES DE DERIVACION DE DESAGUE							
03.04.04.01	SUM./INST. TUB. PVC-SAP Ø 2"	m	12.78	16.74	214.01	12.78	214.01	
03.04.04.02	SUM./INST. TUB. PVC-SAP Ø 4"	m	46.16	25.00	1153.96	46.16	1,153.96	
03.04.05	ACCESORIOS							
03.04.05.06	CODO DE 90° PVC-SAP 4"	und	1.00	31.20	31.20	1.00	31.20	
03.06	SISTEMA DE AGUA PLUVIAL							
03.06.03	SUMINISTRO E INSTALACION DE TUBERIAS, CANALETAS Y MONTANTE PLUVIAL							
03.06.03.04	SUM./INST. TUB. MONTANTE PLUVIAL PVC-SAP Ø 4"	m	1.45	24.67	35.77	1.45	35.77	
03.07	EMISOR SUBMARINO							
03.07.06	LANZAMIENTO Y HUNDIMIENTO							
03.07.06.01	LANZAMIENTO Y HUNDIMIENTO DE LINEA	m	250.00	83.39	20847.50	250.00	20,847.50	
	COSTO DIRECTO				24,546.38		24,546.38	
	GASTOS GENERALES	%	17.90%		4,393.80		4,393.80	
	UTILIDAD	%	0.10%		24.55		24.55	
	SUB TOTAL				28,964.73		28,964.73	
	IGV	%	18.00		5,213.65		5,213.65	
	TOTAL				34,178.39		34,178.39	
	AVANCE	%			100%		100.00%	



Handwritten signature

La totalidad de las partidas mencionadas, en el cuadro precedente, Presupuesto Mayores Metrados N° 04, se encuentran contempladas en el Expediente Técnico del Contrato principal y de la prestación adicional de obra N° 03 RESOLUCIÓN DE GERENCIA GENERAL N°212-2018-FONDEPES/GG (29/11/2018),



**7. INCIDENCIA DEL PRESUPUESTO POR MAYORES METRADOS N° 03:**

**RESÚMEN PRESUPUESTAL:**

Para la Valorización por Mayores Metrados N° 04.

Monto contrato principal estructuras S/. 322,774.54

Monto adicional N°03 instalaciones sanitarias S/. 34,178.39

Monto a facturar total S/. 356,952.93

DESCRIPCIÓN	MONTO	% DE INCIDENCIA
Contrato	S/. 15'226,434.46	100.00%
Presupuesto por Mayores Metrados N° 04	S/. 322,774.54	2.34 %

**CUADRO DE INCIDENCIA DE ADICIONALES, DEDUCTIVOS Y MAYORES METRADOS**

Conceptos	PRESUPUESTOS		% DE INCIDENCIA	% DE INCIDENCIA PARCIALES
	MONTOS APROBADOS (INC IGV)	Ppto Acumulado por May Met y Adicionales		
Presupuesto Inicial	15,226,434.46			
Mayores Metrados:				
May Met 01	17,665.54		0.12%	
May Met 02	614,514.61		4.03%	
May Met 03	185,494.01		1.22%	
May Met 04	356,952.93	1,174,627.09	2.34%	7.71%
Adicionales de Obra:				
Adicional 01	60,286.17		0.40%	
Adicional 02	791,226.26			
Deductivo 01	-68,611.90		4.75%	
Adicional 03	2,410,777.62			
Deductivo 02	-1,856,458.64		3.63%	
Adicional 04	207,840.85			
Deductivo 03	-266,270.78		-0.38%	
Adicional 05	50,332.63			
Deductivo 04	-164,176.63	1,164,945.58	-0.75%	7.65%
<b>PARCIAL</b>	<b>17,566,007.13</b>	<b>2,339,572.67</b>		<b>15.37%</b>



*[Handwritten signature]*



**CUADRO DE INCIDENCIA TOTAL**

**Incidencias de Adicionales y Mayores Metrados 28 Octubre 2019**

Item	Descripción	S/ Parcial	S/ Acumulado	Parcial	Total Porcentaje
1	<b>Monto Contractual</b>		12,903,758.02	100.00%	100.00%
2	<b>Adicional total</b>		1,972,807.73		15.29%
	Adicional (1 al 5)	987,242.02			
	Mayores metrados (1 al 4)	985,565.71			
	<b>Monto actualizado</b>		<b>14,876,565.75</b>		<b>115.29%</b>
3	<b>Adicional neto</b>		<b>987,242.02</b>		<b>7.65%</b>
	<b>Adicionales</b>		2,983,443.67	39.18%	
	Adicional 1	51,089.97		28.16%	
	Adicional 2	670,530.73		3.45%	
	Adicional 3	2,043,031.88		7.58%	
	Adicional 4	176,136.31			
	Adicional 5	42,654.77			
	<b>Deductivos</b>		1,996,201.65	-27.55%	
	Deductivo 1	58,145.68		-21.10%	
	Deductivo 2	1,573,270.03		-1.85%	
	Deductivo 3	225,653.20		-4.60%	
	Deductivo 4	139,132.74			
4	<b>Mayores metrados</b>		<b>985,565.71</b>		<b>7.64%</b>
	MM N° 01	14,970.80		0.12%	
	MM N° 02	520,775.09		4.04%	
	MM N° 03	147,317.34		1.14%	
	MM N° 04	302,502.48		2.34%	

**8. CONCLUSIONES:**

8.1 La Cantidad/Unidad de Mayores Metrados fue elaborado por el responsable técnico, Ingeniero Residente, del CONSORCIO ZORRITOS y corroborados por la supervisión, CONSORCIO SUPERVISOR TUMBES.

8.2 La incidencia del Presupuesto por Mayores Metrados N° 04 de S/. 302,502.48 en relación al Monto Contractual de S/. 15'226,434.46 es de **2.34 %**.

8.4 La incidencia total, considerando todas las modificaciones al Contrato N° 054-2017-FONDEPES, es de 115.29% y un Presupuesto Total de S/. 17,554,347.58.





PERÚ Ministerio de la Producción



**FONDEPES**  
Fondo Nacional de Desarrollo Pesquero

"Decenio de la Igualdad de Oportunidades para Mujeres y Hombres"  
"Año de la Lucha contra la Corrupción y la Impunidad"

## 9. RECOMENDACIÓN:

9.1 En cumplimiento al Artículo N° 175° numeral 175.10 del RLCE, se recomienda, derivar la presente a la Oficina General de Asesoría Jurídica, a efectos de que se proceda a proyectar la respectiva Resolución Jefatural, que autorice el pago solicitado.

Atentamente,

  
.....  
Ing. Edward Manrique Rivera  
Coordinador de Obras

Se adjunta:  
Referencias

Con la conformidad del Coordinador del Área de Obras, Equipamiento y Mantenimiento; pase el presente informe y los antecedentes, a la Dirección General de Inversión Pesquera Artesanal y Acuícola; para su atención y trámite correspondiente.

**FONDEPES**  
  
.....  
Ing. Luis A. Vilchez Chavarry  
COORDINADOR DE OBRAS EQUIPAMIENTO Y MANTENIMIENTO

**MUY URGENTE!**  
COPIA



**MEMORANDO N° 843 - 2019-FONDEPES/OGPP**

29 OCT 2019  
2:10 PM

A : **Abog. CARMINA CARRERA AMAYA**  
Jefa de la Oficina General de Administración

Asunto : Certificación de Crédito Presupuestario para financiar el pago por mayores metrados N° 04 en el DPA Acapulco

Referencia : a) Informe N° 866-2019-FONDEPES/OGA/ALOG  
b) D.L. 1440 Decreto del Sistema Nacional del Presupuesto Público  
c) Ley N° 30879 Ley de Presupuesto del Sector Público para el año Fiscal 2019

Fecha : 29 OCT. 2019

Me dirijo a usted en atención al documento de la referencia a), a través del cual la coordinación del Área de Logística solicita se apruebe su requerimiento de certificación de crédito presupuestario registrado en el módulo SIAF, con el N° 5457 por la suma de S/ 356 952,93 para atender el pago por mayores metrados N° 04 de la obra "Mejoramiento de los servicios del Desembarcadero Artesanal en la localidad de Acapulco, distrito de Zorritos, provincia Contralmirante Villar, región Tumbes", con código unificado de inversiones N° 2235505.

Al respecto, se remite el certificado N° 5457-2019 suscrito, cuya aprobación ha sido registrada en el Módulo de Procesos Presupuestarios SIAF-MPP del FONDEPES, el cual permitirá atender el requerimiento solicitado precedentemente, con cargo a la meta presupuestal 0092 y en la Fuente de Financiamiento 1-00 Recursos Ordinarios a cargo de la Dirección General de Inversión Pesquera Artesanal y Acuícola, a efectos que se continúe con el trámite y la emisión del resolutivo correspondiente.

La certificación aprobada se efectúa conforme a lo dispuesto en el artículo 41 del Decreto Legislativo N° 1440 y no convalida actos o acciones que no se ciñan estrictamente a la normatividad vigente, correspondiendo a las oficinas o áreas que autoricen la ejecución del gasto, garantizar la legalidad y el cumplimiento de las disposiciones y formalidades del Sistema Nacional de Programación Multianual y Gestión de Inversiones INVIERTE.PE, Ley de Contrataciones del Estado y las Normas que regulan la Ejecución de Obras Públicas.

En ese sentido previo a la ejecución de los recursos certificados, deberá verificarse el cumplimiento, entre otros, de lo siguiente:

- Los gastos involucrados en la presente deben estar considerados en los conceptos de ejecución del proyecto, concordante con sus estudios y expedientes técnicos respectivos.
- El costo del proyecto debe incluir el importe del gasto señalado en la presente solicitud de certificado.
- La aprobación del gasto debe contar previamente con los informes técnicos y/o dispositivos legales según corresponda.

Atentamente,

**FONDEPES**

ING. NÉSTOR SUPANTA VELASQUEZ  
Jefe de la Oficina General de Planeamiento y Presupuesto

FONDEPES  
DIRECCIÓN GENERAL DE INVERSIÓN PESQUERA  
ARTESANAL ACUÍCOLA

29 OCT. 2019

NSV/urh  
Cc/ DIGENIPAA

**CERTIFICACIÓN DE CREDITO PRESUPUESTARIO**  
**NOTA N° 0000005457**  
 (EN SOLES)

SECTOR : 38 PRODUCCION

PLIEGO : 059 FONDO NACIONAL DE DESARROLLO PESQUERO - FONDEPES

EJECUTORA : 001 FONDO NACIONAL DE DESARROLLO PESQUERO-FONDEPES [000192]

MES : OCTUBRE

FECHA APROBACION : 29/10/2019

FECHA DE DOCUMENTO : 29/10/2019

ESTADO CERTIFICACION : APROBADO

TIPO DOCUMENTO : MEMORANDUM

N° DE DOCUMENTO 5836-2019/DIGENIPAA

JUSTIFICACIÓN : PAGO POR MAYORES METRADOS N°04 DE LA OBRA: "MEJORAMIENTO DE LOS SERVICIOS DEL DPA ACAPULCO, DISTRITO DE ZORRITOS, PROVINCIA CONTRALMIRANTE VILLAR, REGIÓN TUMBES".

**DETALLE DEL GASTO**

SECUENCIA PRG PRODIPRY ACT/IOBR FN. DIVF GRPF META FF RB CGTT G SG SGD ESPSPD	MONTO
---	-------

**0001 INICIAL**

0095 2235505 4000170 11 026 0053 MEJORAMIENTO DE INFRAESTRUCTURA PESQUERA	356,952.93
0092 CONSTRUCCION DE INFRAESTRUCTURA	356,952.93
1 00 RECURSOS ORDINARIOS	356,952.93
6 GASTOS DE CAPITAL	356,952.93
2.6 ADQUISICION DE ACTIVOS NO FINANCIEROS	356,952.93
2.6.2 CONSTRUCCION DE EDIFICIOS Y ESTRUCTURAS	356,952.93
2.6.2.3 OTRAS ESTRUCTURAS	356,952.93
2.6.2.3.99 OTRAS ESTRUCTURAS DIVERSAS	356,952.93
2.6.2.3.99.2 COSTO DE CONSTRUCCION POR CONTRATA	356,952.93

<b>TOTAL</b>	<b>356,952.93</b>
--------------	-------------------

<b>TOTAL CERTIFICACION</b>	<b>356,952.93</b>
----------------------------	-------------------

<b>TOTAL NOTA</b>	<b>356,952.93</b>
-------------------	-------------------

**FONDEPES**

ING. NESTOR SUPANTA VELASQUEZ  
 Jefe de la Oficina General de Planeamiento y Presupuesto

Presupuesto y Planificación  
 Sello Y Firma



PERÚ Ministerio de la Producción



"Decenio de la Igualdad de Oportunidades para Mujeres y Hombres"  
"Año de la lucha contra la corrupción y la impunidad"



04982298

Usuario: pruz  
Fecha: 30/10/2019  
Hora: 09:02

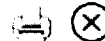

### CARGO 03578-2019-FONDEPES/AOEM

A: DIRECCION GENERAL INVERSION PESQUERA ARTESANAL Y ACUICOLA  
Asunto: AURORIZACION DE PAGO  
REMITE INFORME DE MAYORES METRADOS N° 04 DE ESTRUCTURAS Y ADICIONAL N° 03 SANITARIAS DEL DPA ACAPULCO  
Referencia: INFORME 00026-2019-FONDEPES/EAMR  
Fecha: 30/10/2019  
Observación: SE ADJUNTA PROYECTO DE MEMO A OGAJ

Atentamente,



AREA DE OBRAS, EQUIPAMIENTO Y MANTENIMIENTO

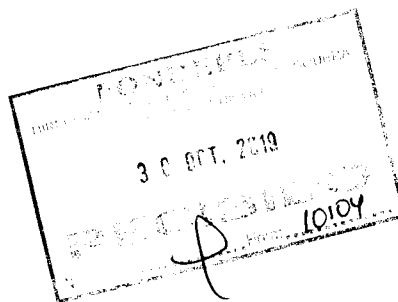

**CESEL INGENIEROS**

CERTIFICADO EN: ISO 9001, ISO 14001, OHSAS 18001

**CST.175501.331.19**

Señores:

**FONDO NACIONAL DE DESARROLLO PESQUERO  
FONDEPES**Av. Petit Thouars N° 115 - Cercado de Lima  
LimaAtención : **Ing. Julio Aurelio Ríos Sousa**  
Director General de Inversión Pesquera Artesanal y Acuicultura

FONDO NACIONAL DE DESARROLLO PESQUERO

2959377

N° DOC:	00010677-2019
CLAVE:	7397
USUARIO:	dgalindo
FECHA Y HORA:	28/10/2019 14:01:57
TELÉFONO:	2097700

www.fondepes.gob.pe

Asunto : **Informe de Mayores Metrados N°4 de Estructuras y Adicional N°3 Sanitarias**Referencia : Contrato N° 052-2017-FONDEPES Supervisión de la Ejecución de la Obra:  
**"Mejoramiento de los Servicios del Desembarcadero pesquero artesanal  
Acapulco, Distrito de Zorritos"**  
(a) Carta CZ 089-2019/ACAPULCO, del 24 de octubre del 2019

De mi consideración:

Es grato dirigirnos a usted para saludarlo y conforme a nuestras obligaciones contractuales relacionadas al proyecto de la referencia, alcanzamos el Informe Especial N°53 – Informe de Sustento de Mayores Metrados N°4 – Estructuras y Adicional N° 3 del contratista Consorcio Zorritos, correspondientes a la Obra: **"Mejoramiento de los Servicios del Desembarcadero Pesquero Artesanal Acapulco, Distrito de Zorritos"** en original, dos copias y CD.

Sin otro particular, me despido no sin antes aprovechar la oportunidad para reiterarles nuestra consideración y estima.

Atentamente;

.....  
**Ing. Rubén Bossus Toniatti**  
Jefe de Supervisión  
Consorcio Supervisor Tumbes



Proyecto: Servicio de Consultoría de Obra para la Supervisión de la Obra: **“MEJORAMIENTO DE LOS SERVICIOS DEL DESEMBARCADERO PESQUERO ARTESANAL EN LA LOCALIDAD DE ACAPULCO, DISTRITO DEL ZORRITOS, PROVINCIA DE CONTRALMIRANTE VILLAR REGION TUMBES”**

Grupo o Sector: Puertos

<b>Para:</b>	Ing. Julio Aurelio Ríos Souza
<b>De:</b>	Ing. Rubén Bossus Toniatti
<b>Fecha:</b>	28/10/2019

- |  |   |
|--|---|
| <input type="checkbox"/> Planos                            | <input type="checkbox"/> Especificaciones Técnicas      |
| <input type="checkbox"/> Criterios de Diseño               | <input type="checkbox"/> Memoria de Cálculos            |
| <input type="checkbox"/> Listado de Cantidad de Materiales | <input type="checkbox"/> Hojas de Metrados              |
| <input type="checkbox"/> Planillas                         | <input type="checkbox"/> Memoria Descriptiva            |
| <input type="checkbox"/> Valorizaciones                    | <input type="checkbox"/> Resultados de Pruebas de Campo |
| <input checked="" type="checkbox"/> Informes               | <input type="checkbox"/> Otros                          |

Un juego (1) de los siguientes documentos es transmitido para:

- Revisión  
  Aprobación  
  Construcción  
  Como Construido

Item	Código de Documento	Revisión	Título de Documento
1	CST-175501-PU-IE-53	A	Informe Especial N°53 – Sustento de Mayores Metrados N°04 – Contrato principal Estructuras – Adicional N° 3 - Sanitaria
2			
3			
4			
5			
6			
7			
8			
9			
10			

Servicio de Consultoría de Obra para la Supervisión de la Obra:  
**"Mejoramiento de los servicios del Desembarcadero Pesquero Artesanal en la localidad de Acapulco, distrito de Zorritos, provincia de Contralmirante Villar región Tumbes"**

	<b>INFORME TECNICO ESPECIAL N° 53                  CST.175502.PU.IE.53</b>	Código del proyecto: 175502
		Revisión: 1
		Páginas:
		<b>Etapas:</b> Ejecución de obra

Proyecto: Servicio de Consultoría de Obra para la Supervisión de la Obra: **"MEJORAMIENTO DE LOS SERVICIOS DEL DESEMBARCADERO PESQUERO ARTESANAL EN LA LOCALIDAD DE ACAPULCO, DISTRITO DEL ZORRITOS, PROVINCIA DE CONTRALMIRANTE VILLAR REGION TUMBES"**

**Título:** Sustento de Mayores Metrados N°04 – Contrato principal Estructuras – Adicional N° 3 - Sanitaria

**CONTROL DE REVISIONES**

Rev.	Fecha	Elaborado		Revisado		Verificado		Descripción del Cambio
		Inicial	Firma	Inicial	Firma	Inicial	Firma	
A	28.10.2019	GMCh		GMCh		RBT		Emitido para el Cliente

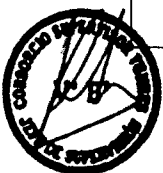

**INFORME ESPECIAL N° 53**  
**Sustento de Mayores Metrados N° 4**  
**Contrato principal Estructuras– Adicional N° 3 Sanitaria**

**INDICE**

1.	<b>OBJETO</b> .....	5
2.	<b>ANTECEDENTES</b> .....	5
2.1	<b>Antecedentes generales</b> .....	5
2.2	<b>Antecedentes específicos</b> .....	6
2.3	<b>Generalidades</b> .....	6
2.4	<b>Anotaciones del cuaderno de obra y documentación cursada</b> .....	7
2.5	<b>Referencias</b> .....	7
2.6	<b>Siglas y/o Definiciones</b> .....	7
2.7	<b>Justificación legal</b> .....	8
2.7.1	<b>Marco Legal</b> .....	8
2.7.2	<b>Base Legal</b> .....	8
	<b>L. C. E. Artículo 34. Modificaciones al contrato</b> .....	8
	<b>R. L. C. E.</b> .....	9
	<b>Artículo 175° Prestaciones adicionales de obras menores o iguales al quince por ciento (15%)</b> .....	10
	<b>Opiniones de la OSCE</b> .....	10
2.8	<b>Justificación Técnica</b> .....	10
2.9	<b>Mayores Metrados</b> .....	11
2.9.1	<b>Contrato Principal: Estructuras</b> .....	11
2.9.2	<b>Adicional N°03: Instalaciones Sanitarias</b> .....	12
2.10	<b>Valorización Mayores Metrado N°4</b> .....	13
2.10.1	<b>Contrato Principal: Estructuras</b> .....	13
2.10.2	<b>Adicional N°03: Instalaciones Sanitarias</b> .....	14
2.10.3	<b>Resumen De Valoriacion N°4</b> .....	14
2.11	<b>Incidencia por Mayor Metrado</b> .....	15
3.	<b>ANALISIS</b> .....	15
4.	<b>CONCLUSIONES</b> .....	16
5.	<b>RECOMENDACIONES:</b> .....	16
6.	<b>Anexos</b> .....	17
7.	<b>Opiniones de OSCE</b> .....	17
8.	<b>Carta CZOC 089 – 2019 / ACAPULCO</b> .....	17



## 1. OBJETO

El presente informe de **SUSTENTO DE MAYORES METRADOS N° 4 – CONTRATO PRINCIPAL ESTRUCTURAS – ADICIONAL N° 3 SANITARIAS** presentada por el contratista Consorcio Zorritos; tiene por objeto explicar y sustentar los metrados reales ejecutados al mes de octubre del 2019, en cumplimiento y concordancia a la "Ley 30225 - Reglamento de la Ley de Contrataciones del Estado en el Artículo 175"; de la obra "Mejoramiento de los servicios de Desembarcadero Pesquero Artesanal Acapulco, distrito de Zorritos, provincia Contralmirante Villar, región Tumbes"; dejando establecido que las actividades que forman la valorización de los Mayores Metrados, son necesarios e indispensables para cumplir con la finalidad del contrato de obra.

## 2. ANTECEDENTES

### 2.1 Antecedentes generales

El proyecto "MEJORAMIENTO DE LOS SERVICIOS DEL DESEMBARCADERO PESQUERO ARTESANAL DE LA LOCALIDAD DE ACAPULCO, DISTRITO DE ZORRITOS, PROVINCIA CONTRALMIRANTE VILLAR, REGIÓN TUMBES", diseñado para desembarcar y procesar en condiciones adecuadas los productos hidrobiológicos de la pesca artesanal, de acuerdo a la normatividad sanitaria vigente, sin generar impactos negativos al medio ambiente.

#### Infraestructura en Tierra

Construcción de área de Tareas Previas (lavado, eviscerado y fileteado), Área de Frío que incluye Cuarto de Máquinas en el tercer nivel, Área de Desinfección para el personal que opera en zona de Tareas Previas, Área Administrativa que incluye servicios complementarios para los usuarios así el depósito de aparejos de pesca (redes), almacén temporal de residuos peligrosos, y maestranza, Patio de Maniobras, Patio de Redes, Grupo Electrónico y Sub Estación Eléctrica.

Estructura sismo resistente compuesto por una construcción de muros estructurales, pórticos de concreto armado, muros portantes de albañilería y placas de concreto armado, muros de ladrillos tarrajeados, techo de losa aligerada.

Instalaciones Sanitarias de agua potable y agua salada, así como el tratamiento de residuos de procedencia industrial y humano.

Instalaciones eléctricas de baja tensión.

#### Equipamiento y Mobiliario

Implementación de Equipamiento para Área de Tareas Previas.

Implementación de Equipamiento para Área de Frío.

Adquisición de Equipos y Mobiliario Complementarios.

#### Infraestructura en mar

El mejoramiento del muelle tipo espigón, desde el Puente hasta el Cabezo, mediante la demolición de la plataforma y vigas de Puente de Muelle, salvo en el tramo del eje 9 al eje 11, que ha sido recientemente reparado. La demolición de plataformas y vigas. La reparación de 32 pilotes en la zona del Puente y de 21 en la del Cabezo, considerando la construcción de nuevas vigas cabezales y longitudinales en dichas zonas además de la colocación de concreto con aditivo clase 280 kg/cm<sup>2</sup> y recubrimiento con epóxico para el pegado de concreto nuevo con antiguo, considerándose concreto con aditivo impermeabilizante clase 350 kg/cm<sup>2</sup>.



La intervención de la Infraestructura en mar considera también la construcción de una losa de Puente y Cabezo de Muelle de 280 k/cm<sup>2</sup> con aditivo impermeabilizante y aditivo de fibras de ultra finas. La estructura de vigas y fondo de losas serán recubiertas con masilla epóxica para asegurar la durabilidad de las mismas protegiéndolas de la corrosión del ataque del medio marino agresivo.

Como obras complementarias a la súper estructura se está considerando la rehabilitación de una Plataforma Baja en el Cabezo que consiste en el mantenimiento con pintura de la baranda, el retiro de las defensas existentes en mal estado y el reemplazo por defensas nuevas en el Cabezo del Muelle distribuidas de la siguiente manera; 53,60 mts del lado derecho (norte) y 65,70 izquierdo (sur) que consiste en el reemplazo del perfil tipo riel, los mismos que serán empotrados mediante hincado a una profundidad de 3 mts y anclados a la viga longitudinal, para luego colocar un sistema de defensas de jebe tipo D.

Se colocará un sardinel de seguridad, a ambos lados del Cabezo del Muelle constituido por elementos de madera tratada de 12"x12"x 15'.

Se reemplazarán 20 unidades de bitas tipo cornamusa para el amarre de las embarcaciones.

## 2.2 Antecedentes específicos

Con el Contrato, en la CLAUSULA PRIMERA:

Con fecha 06 de Noviembre del 2017, el Comité de Selección adjudicó la buena pro de la Licitación Pública N° 005-2017-FONDEPES – Primera Convocatoria, para la CONTRATACION DE LA EJECUCION DE OBRAS (POR PAQUETE). "MEJORAMIENTO DE LOS SERVICIOS DEL DESEMBARCADERO PESQUERO ARTESANAL DE LA LOCALIDAD DE ACAPULCO, DISTRITO DE ZORRITOS, PROVINCIA CONTRALMIRANTE VILLAR, REGIÓN TUMBES", al CONSORCIO ZORRITOS, conformado por las empresas PCD S. A. C., ASPHALT TECHNOLOGIES S. A. C. y CVJ CONTRATISTAS GENERALES S. R. L., cuyos detalles e importantes constan en los documentos integrantes del presente contrato.

Con fecha 12 de Diciembre del 2017, se firma el contrato de Ejecución de la Obra "MEJORAMIENTO DE LOS SERVICIOS DEL DESEMBARCADERO PESQUERO ARTESANAL DE LA LOCALIDAD DE ACAPULCO, DISTRITO DE ZORRITOS, PROVINCIA CONTRALMIRANTE VILLAR, REGIÓN TUMBES", entre el Ministerio de Producción y el consorcio ZORRITOS por el monto total ascendente a la suma de S/. 15'226,434.86 (Quince millones doscientos veintiséis mil cuatrocientos treinta y cuatro con 46/100 soles) Incluido el I.G.V.

Ampliación de Plazo N° 03 :RESOLUCIÓN DE GERENCIA GENERAL N°212-2018-FONDEPES/GG (29/11/2018), De la prestación adicional de obra N° 03, como resultado de las situaciones no previstas posteriores al perfeccionamiento del contrato, el presente adicional tiene por meta ejecutar el cambio o modificación del expediente técnico de las especialidades de instalaciones sanitarias e instalaciones eléctricas para el correcto funcionamiento del DPA Acapulco.

Con fecha 24 de octubre del 2019, con carta CZOA 089-2019/ACAPULCO presenta la Valorización de los Mayores Metrados N° 4 en el cual anexa: Informe, anotaciones del cuaderno de obra, valorización, planilla de metrados.

## 2.3 Generalidades

Entidad	: FONDO NACIONAL DE DESARROLLO PESQUERO FONDEPES
Nombre de la Obra	: "Mejoramiento de los Servicios del Desembarcadero Pesquero Artesanal de la localidad de Acapulco, Distrito de Zorritos, Provincia Contralmirante Villar,



	Región Tumbes"
SNIP	: 2931207
Contrato de obra N°	: 054-2017-FONDEPES
Licitación Pública	: N° 005 – 2017 – FONDEPES PRIMERA CONVOCATORIA.
Fecha de suscripción	: 12 de diciembre de 2017
Cliente	: FONDEPES
Contratista	: CONSORCIO ZORRITOS
Monto de ejecución	: S/. 15'226,434.46 (Inc. IGV).
Fuente de financiamiento	: Recursos propios.
Modalidad de Contrato	: Precios unitarios.
Tipo	: Licitación Pública N° 005-2017-FONDEPES.
Plazo de Ejecución	: 300 días calendarios.
Entrega de Terreno	: 15 de Diciembre del 2017.
Fecha de inicio de obra	: 28 de Diciembre del 2017.
Fecha de fin de obra	: 23 de Octubre del 2018.
Ampliaciones de plazo	: 8
Días de ampliación	: 390 días calendario
Fecha culminación de plazo	: 07 de noviembre de 2019
Ampliación de plazo N° 9	: 40 días calendario en trámite
Coordinador de obra	: Ing. Edward Manrique.

## 2.4 Anotaciones del cuaderno de obra y documentación cursada

El Contratista CZ, da a conocer mediante las anotaciones del cuaderno de obra, las actividades de mayores metrados de acuerdo a las anotaciones siguientes:

**Asiento N 923** Del residente Fecha 14/10/2019  
El Residente indica que mediante menciona que mediante el acto de adjudicación de la licitación N° 005 2017 FONDEPES, de la suscripción del contrato, CZ da inicio a la ejecución de las partidas de obra, con el que se llevará acabo el objeto del contrato, que es la construcción de la obra del DPA Acapulco, en concordancia con el Expediente Técnico, así mismo menciona es las partidas de mayores metrados.

**Asiento N°925** De la Supervisión Fecha 15/10/19  
Con relación al asiento N°923 del contratista la supervisión de obra toma nota y espera la entrega de la sustentación de los mismos, de acuerdo al informe que debe presentar el contratista, cumpliendo con lo que establece la ley de contrataciones del estado y su reglamento de ley.

## 2.5 Referencias

<b>FONDEPES</b>	: Av. Petit Thouars N° 110 – 115, Lima – lima - Lima
<b>CONSORCIO ZORRITOS</b>	: Calle Los Olivos N° 248, Urbanización Rosales, San Isidro – Lima - Lima
<b>CONSORCIO SUPERVISOR TUMBES</b>	: Av. José Gálvez Barrenechea N° 646, San Isidro – Lima – Lima

## 2.6 Siglas y/o Definiciones

<b>LCE</b>	: Ley de Contrataciones del Estado.
<b>RLCE</b>	: Reglamento de la Ley de Contrataciones del Estado.
<b>C. Z.</b>	: Consorcio Zorritos
<b>CST</b>	: Consorcio supervisor Tumbes
<b>D. C.</b>	: Días calendario
<b>D. H.</b>	: Días hábiles
<b>FONDEPES</b>	: Fondo nacional de desarrollo Pesquero
<b>OSCE</b>	: Organismo Supervisor de las Contrataciones del Estado)



<b>PRECIOS UNITARIOS</b>	: Aplicable en las contrataciones de bienes, servicios en general, consultorías y obras, cuando no puede conocerse con exactitud o precisión las cantidades o magnitudes requeridas.
<b>MAYOR METRADO</b>	: Es el incremento del metrado previsto en el presupuesto de obra de una determinada partida y que no provenga de una modificación del expediente técnico. El mayor metrado en contrato de obras a precios unitarios no constituye una modificación del expediente técnico.
<b>Presupuestos adicionales por mayores metrados</b>	: Se generan cuando el metrado considerado en el Presupuesto Contratado o el indicado en el Expediente Técnico de Obra es menor al metrado realmente necesario a ejecutar para cumplir con el objetivo del contrato. El Presupuesto Adicional de Obra por Mayores Metrados se presenta en los sistemas de contratación a Suma alzada como a Precios Unitarios y está conformada por partidas que existen en el presupuesto contratado.
<b>Metrado Adicional</b>	: Se determina por diferencia entre el metrado total necesario a ejecutar para cumplir con las metas del contrato menos el metrado total pactado a ejecutar de la misma partida. La comparación se realiza según sea el Sistema de Contratación.
<b>Valorizaciones</b>	: Las valorizaciones son la cuantificación económica de un avance físico en la ejecución de la obra, realizada en un período determinado, tienen el carácter de pagos a cuenta y son elaboradas el último día de cada período previsto en la sección específica de las bases, por el inspector o supervisor, según corresponda y el contratista. Si el inspector o supervisor no se presenta para la valorización conjunta con el contratista, este la efectúa.

## 2.7 Justificación legal

### 2.7.1 Marco Legal

Lo indicado en las Bases Integradas:

- ✓ Ley N° 30225 Ley de Presupuesto del Sector Público para el Año Fiscal 2017.
- ✓ Ley N° 30519 Ley de Equilibrio Financiero del Presupuesto del Sector Público del año fiscal 2017.
- ✓ Ley N° 28411 Ley General del Sistema Nacional de Presupuesto.
- ✓ Ley N° 30225 Ley de Contrataciones del Estado modificado mediante D.L. 1341.
- ✓ D.S. N° 350-2015-EF Reglamento de la Ley de Contrataciones modificado mediante D.S. N.° 056-2017-EF.
- ✓ Directivas del OSCE.
- ✓ Ley D.S. N° 27444 Ley de Procedimiento Administrativo General.
- ✓ Ley D.S. N° 27806 Ley de Transparencia y de acceso a la Información Pública.
- ✓ Demás normas complementarias y conexas con el objeto del proceso de selección

### 2.7.2 Base Legal

L. C. E. Artículo 34. Modificaciones al contrato

34.1 El contrato puede modificarse en los supuestos contemplados en la Ley y el reglamento, por orden de la Entidad o a solicitud del contratista, para alcanzar la finalidad del contrato de manera oportuna y eficiente. En este último caso la modificación debe ser aprobada por la Entidad. Dichas modificaciones no deben afectar el equilibrio económico financiero del contrato; en caso contrario, la



parte beneficiada debe compensar económicamente a la parte perjudicada para restablecer dicho equilibrio, en atención al principio de equidad.

**34.2** Excepcionalmente y previa sustentación por el área usuaria de la contratación, la Entidad puede ordenar y pagar directamente la ejecución de prestaciones adicionales en caso de bienes, servicios y consultorías hasta por el veinticinco por ciento (25%) del monto del contrato original, siempre que sean indispensables para alcanzar la finalidad del contrato. Asimismo, puede reducir bienes, servicios u obras hasta por el mismo porcentaje.

**34.3** Tratándose de obras, las prestaciones adicionales pueden ser hasta por el quince por ciento (15%) del monto total del contrato original, restándole los presupuestos deductivos vinculados. Para tal efecto, los pagos correspondientes son aprobados por el Titular de la Entidad.

En el supuesto que resulte indispensable la realización de prestaciones adicionales de obra por deficiencias del expediente técnico o situaciones imprevisibles posteriores al perfeccionamiento del contrato o por causas no previsibles en el expediente de obra y que no son responsabilidad del contratista, mayores a las establecidas en el párrafo precedente y hasta un máximo de cincuenta por ciento (50%) del monto originalmente contratado, sin perjuicio de la responsabilidad que pueda corresponder al proyectista, el Titular de la Entidad puede decidir autorizarlas. Para ello se requiere contar con la autorización del Titular de la Entidad, debiendo para la ejecución y el pago contar con la autorización previa de la Contraloría General de la República y con la comprobación de que se cuentan con los recursos necesarios. En el caso de adicionales con carácter de emergencia dicha autorización se emite previa al pago. La Contraloría General de la República cuenta con un plazo máximo de quince (15) días hábiles, bajo responsabilidad, para emitir su pronunciamiento. Dicha situación debe ponerse en conocimiento de la Comisión de Presupuesto y Cuenta General de la República del Congreso de la República y del Ministerio de Economía y Finanzas, bajo responsabilidad del Titular de la Entidad. Alternativamente, la Entidad puede resolver el contrato, mediante comunicación escrita al contratista.

**34.4** Respecto a los servicios de supervisión, cuando en los casos distintos a los de adicionales de obras, se produzcan variaciones en el plazo de la obra o variaciones en el ritmo de trabajo de la obra, autorizadas por la Entidad, y siempre que impliquen prestaciones adicionales en la supervisión que resulten indispensables para el adecuado control de la obra, el Titular de la Entidad puede autorizarlas, bajo las mismas condiciones del contrato original y hasta por un monto máximo del quince por ciento (15%) del monto contratado de la supervisión, considerando para el cálculo todas las prestaciones adicionales previamente aprobadas. Cuando se supere el citado porcentaje, se requiere la autorización, previa al pago, de la Contraloría General de la República.

Asimismo, el Titular de la Entidad puede autorizar prestaciones adicionales de supervisión que deriven de prestaciones adicionales de obra, siempre que resulten indispensables para el adecuado control de la obra, bajo las mismas condiciones del contrato original y/o precios pactados, según corresponda. En este último supuesto, no es aplicable el límite establecido en el numeral 34.2 del presente artículo.

**34.5** El contratista puede solicitar la ampliación del plazo pactado por atrasos y paralizaciones ajenas a su voluntad debidamente comprobados y que modifiquen el plazo contractual de acuerdo a lo que establezca el reglamento.

De aprobarse la ampliación de plazo debe reconocerse los gastos y/o costos incurridos por el contratista, siempre que se encuentren debidamente acreditados. El procedimiento para determinar los gastos generales es establecido en el reglamento.

**R. L. C. E.**

#### **Artículo 14.- Sistema de Contratación**

Las contrataciones pueden contemplar alguno de los siguientes sistemas de contratación:

1. A suma alzada, aplicable cuando las cantidades, magnitudes y calidades de la prestación estén definidas en las especificaciones técnicas, en los términos de referencia o, en el caso de obras, en los planos, especificaciones técnicas, memoria descriptiva y presupuesto de obra, respectivas. El postor formula su oferta por un monto fijo integral y por un determinado plazo de ejecución, para cumplir con el requerimiento.

2 A precios unitarios, aplicable en las contrataciones de bienes, servicios en general, consultorías y obras, cuando no puede conocerse con exactitud o precisión las cantidades o magnitudes requeridas.

En el caso de bienes, servicios en general y consultorías, el postor formula su oferta proponiendo precios unitarios en función de las cantidades referenciales contenidas en los documentos del procedimiento de selección y que se valorizan en relación a su ejecución real, durante un determinado plazo de ejecución.

En el caso de obras, el postor formula su oferta proponiendo precios unitarios considerando las partidas contenidas en los documentos del procedimiento, las condiciones previstas en los planos y





especificaciones técnicas y las cantidades referenciales, que se valorizan en relación a su ejecución real y por un determinado plazo de ejecución.

#### Artículo 175° Prestaciones adicionales de obras menores o iguales al quince por ciento (15%)

175.10. Cuando en los contratos previstos en el párrafo anterior se requiera ejecutar **mayores metrados no se requiere autorización previa** para su ejecución, pero si para su pago; el encargado de autorizar el pago es el Titular de la Entidad o a quien se le delegue dicha función. Para la aplicación de lo establecido en el presente párrafo el monto acumulado de los mayores metrados y las prestaciones adicionales de obras, restándole los presupuestos deductivos vinculados, no puede superar el quince por ciento (15%) del monto del contrato original. El monto a pagarse por la ejecución de estos mayores metrados se computa para el cálculo del límite para la aprobación de adicionales, previsto en el segundo párrafo del numeral 34.3 del artículo 34 de la Ley.

#### Opiniones de la OSCE

N° 077-2015/DTN, donde concluye lo siguiente:

"Las prestaciones adicionales que requieran aprobarse por la necesidad de ejecutar mayores metrados a los establecidos en el Expediente Técnico en obras ejecutadas bajo el sistema de precios unitarios, **se computan sobre la totalidad de metrados detallados** en el expediente técnico para una determinada partida y no sobre los metrados correspondientes a una parte o componente de la obra, pues la ejecución de una partida implica, esencialmente, la misma actividad o trabajo, independientemente de la parte de la obra en la que se ejecute."

Jesús María, 14 de mayo de 2015

N° 125-2017/DTN, donde concluye lo siguiente:

1. En el caso de mayores metrados, la ejecución de la partida si está contemplada en el expediente técnico, aunque en una cantidad menor a la que efectivamente se requiere, a diferencia de la prestación adicional de obra que no se encuentra considerada en el expediente técnico. De esta manera, los mayores metrados que deban ejecutarse en una obra contratada bajo el sistema "a precios unitarios" **no constituyen prestaciones adicionales de obra**, en la medida que la partida se encuentre prevista en el expediente técnico y que no impliquen una modificación de este último.
2. Cuando en una obra contratada bajo el sistema "a precios unitarios" se realizaban mayores metrados correspondía que **la Entidad efectuara el pago a través de la valorización respectiva**, según los metrados efectivamente ejecutados y de acuerdo a los precios unitarios ofertados; para lo cual, resultaba necesario que el pago fuera autorizado por el Titular de la Entidad o la persona a quien se le hubiera delegado dicha función.

Jesús María, 2 de junio de 2017

N° 150-2019/DTN, donde concluye lo siguiente:

1 Si bien el numeral 175.10 del artículo 175 del Reglamento **no exige una autorización previa** para la ejecución de mayores metrados, tratándose de obras **bajo el sistema a precios unitarios**, si se requiere autorización para el pago por el incremento de tales metrados, conforme a lo dispuesto en dicho dispositivo. En ese contexto, se desprende que para autorizar el pago por mayores metrados, previamente, el Titular de la Entidad o el encargado de ejercer dicha función –según corresponda-, debió tomar conocimiento de cuáles fueron los metrados efectivamente ejecutados por el contratista, situación que presupone la revisión y aprobación previa del inspector o supervisor de la obra, conforme a lo dispuesto en el artículo 166 del Reglamento, que regula el procedimiento para la formulación y aprobación de valorizaciones y metrados.

2 El **mayor metrado** es el incremento del metrado previsto en el presupuesto de obra de una determinada partida y que no proviene de una modificación del expediente técnico; además, el mayor metrado en contrato de obras a precios unitarios **no constituye una modificación del expediente técnico**. Por su parte, una prestación adicional de obra es aquella prestación no considerada en el expediente técnico, ni en el contrato original, cuya realización resulta indispensable y/o necesaria para dar cumplimiento a la meta prevista de la obra principal y que da lugar a un presupuesto adicional.

Jesús María, 28 de agosto de 2019

#### Justificación Técnica

Durante el procedimiento constructivo se ha venido desarrollando la cuantificación del metrado ejecutado por el Residente de Obra, por los que han resultado la ejecución de los mayores metrados al expediente técnico y comunicado mediante el cuaderno de obra.

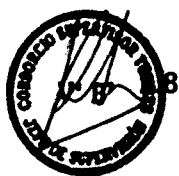

Servicio de Consultoría de Obra para la Supervisión de la Obra:  
**“Mejoramiento de los servicios del Desembarcadero Pesquero Artesanal en la localidad de Acapulco, distrito de Zorritos, provincia de Contralmirante Villar región Tumbes”**

Corresponde indicar que en atención de la naturaleza que presenta el sistema de contratación a precios unitarios, se ha producido situaciones en las cuales los trabajos realizados por el contratista superen los metrados referencialmente consignados en el expediente técnico de obra, generándose así la ejecución de “mayores metrados”.

La causa principal para este sustento de aprobar los mayores metrados, es que esto se generó con la única finalidad de cumplir las metas proyectadas que necesariamente tenía que ejecutarse; por otro lado en cuanto a los planeado en los planos y otras partidas que han sido ejecutados, con la finalidad de garantizar el cumplimiento de las metas programadas y garantizar la funcionalidad del proyecto en mención, que todo ello se ha cumplido y se viene cumpliendo durante el proceso constructivo de la obra.

## 2.9 Mayores Metrados

### 2.9.1 Contrato Principal: Estructuras

ITEM	DESCRIPCION DE PARTIDAS	UND	METRADO CONTRACTUAL	METRADO VALORIZADO	METRADO REAL EJECUTADO	MAYOR
01	<b>ESTRUCTURAS</b>					
01.01	<b>OBRAS PROVISIONALES Y TRABAJOS PRELIMINARES</b>					
01.01.01	<b>CONSTRUCCIONES PROVISIONALES</b>					
01.01.01.05	BAÑOS QUIMICOS PARA EL PERSONAL	mes	10.00	0.00	22.13	12.13
01.01.02	<b>INSTALACIONES PROVISIONALES</b>					
01.01.02.01	ENERGIA ELECTRICA PROVISIONAL	mes	10.00	0.00	22.13	12.13
01.01.02.02	AGUA PARA LA CONSTRUCCIÓN	mes	10.00	0.00	22.13	12.13
01.05	<b>MOVIMIENTO DE TIERRAS</b>					
01.05.02	CORTE MASIVO DE TERRENO A MAQUINA	m3	2,187.86	2,817.00	5,229.31	224.45
01.05.03	RELLENO COMPACTADO CON MATERIAL PROPIO	m3	2,362.49	898.12	3,441.18	180.57
01.05.04	ACARREO INTERNO, MATERIAL PROCEDENTE DE EXCAVACIONES	m3	5,353.11	3,124.47	8,768.97	291.38
01.05.05	ELIMINACIÓN DE MATERIAL EXCEDENTE C/MAQUINA	m3	3,888.50	1,223.71	5,403.59	291.38
01.05.06	AFIRMADO H=0.15 M. EN INTERIORES	m2	1,762.69	0.00	2,100.18	337.49
01.06	<b>OBRAS DE CONCRETO SIMPLE</b>					
01.06.01	<b>SOLADOS</b>					
01.06.01.01	SOLADO CONCRETO $f_c=100$ kg/cm <sup>2</sup> H=4"	m2	498.20	0.00	852.09	353.89
01.06.02	<b>CIMIENTOS CICLOPEOS</b>					
01.06.02.01	CONCRETO $f_c=140$ kg/cm <sup>2</sup> + 30% PIEDRA GRANDE CIMIENTOS CORRIDOS	m3	1,000.82	353.25	1,367.40	13.33
01.06.02.02	ENCOFRADO Y DESENCOFRADO DE CIMIENTOS	m2	12.94	24.03	794.04	757.07
01.07	<b>OBRAS DE CONCRETO ARMADO</b>					
01.07.01	<b>ZAPATAS</b>					
01.07.01.01	ZAPATAS, CONCRETO $f_c=315$ kg/cm <sup>2</sup>	m3	498.20	50.36	552.92	4.36
01.07.01.03	ZAPATAS, ACERO $f_y=4200$ kg/cm <sup>2</sup>	kg	34,978.97	8,563.94	43,886.37	343.46
01.07.02	<b>SOBRECIMIENTO</b>					
01.07.02.01	SOBRECIMIENTO ARMADO, CONCRETO $f_c=315$ kg/cm <sup>2</sup>	m3	133.23	0.00	138.54	5.31
01.07.02.02	SOBRECIMIENTO ARMADO, ENCOFRADO Y DESENCOFRADO NORMAL	m2	1,158.76	0.00	1,207.40	48.64
01.07.03	<b>COLUMNAS</b>					
01.07.03.01	COLUMNAS, CONCRETO $f_c=315$ kg/cm <sup>2</sup>	m3	339.44	0.00	383.43	43.99
01.07.03.02	COLUMNAS, ENCOFRADO Y DESENCOFRADO NORMAL	m2	3,033.53	0.00	3,338.93	305.40
01.07.04	<b>VIGAS DE CIMENTACIÓN</b>					
01.07.04.03	VIGAS DE CIMENTACIÓN, ACERO $f_y=4200$ kg/cm <sup>2</sup>	kg	8,003.29	1,702.45	10,258.40	552.66
01.07.07	<b>LOSAS ALIGERADAS</b>					
01.07.07.01	LOSA ALIGERADA, CONCRETO $f_c=210$ kg/cm <sup>2</sup>	m3	139.47	0.00	145.55	6.08
01.07.07.03	LOSA ALIGERADA, ACERO $f_y=4200$ kg/cm <sup>2</sup>	kg	8,309.72	0.00	10,526.25	2,216.53
01.07.07.04	LOSA ALIGERADA, LADRILLO HUECO 15X30X30	u	10,206.80	0.00	13,383.76	3,176.96
01.07.08	<b>ESCALERAS</b>					
01.07.08.01	ESCALERAS, CONCRETO $f_c=210$ kg/cm <sup>2</sup>	m3	4.86	0.00	12.13	7.27
01.07.08.02	ESCALERAS, ENCOFRADO Y DESENCOFRADO NORMAL	m2	36.02	0.00	83.60	47.58
01.07.08.03	ESCALERAS, ACERO $f_y=4200$ kg/cm <sup>2</sup>	kg	283.32	0.00	1,244.07	960.75
01.07.09	<b>LOSAS MACIZAS</b>					
01.07.09.01	LOSAS MACIZAS CONCRETO $f_c=210$ kg/cm <sup>2</sup>	m3	80.16	0.00	118.89	38.73
01.07.09.03	LOSAS MACIZAS, ENCOFRADO Y DESENCOFRADO NORMAL	m2	549.78	0.00	605.44	55.66



Servicio de Consultoría de Obra para la Supervisión de la Obra:  
 "Mejoramiento de los servicios del Desembarcadero Pesquero Artesanal en la localidad de Acapulco,  
 distrito de Zorritos, provincia de Contralmirante Villar región Tumbes"

2.9.2 Adicional N°03: Instalaciones Sanitarias

ITEM	DESCRIPCION DE PARTIDAS	UND	ADICIONAL N°03	METRADO REAL EJECUTADO	MAYOR METRADO
03	INSTALACIONES SANITARIAS				
03.01	SISTEMA DE AGUA POTABLE				
03.01.06	ACCESORIOS				
03.01.06.01	TEE PVC-SAP 1/2"	und	33.00	37.00	4.00
03.01.06.06	CODO PVC C-10 1/2"	und	123.00	130.00	7.00
03.01.06.08	CODO PVC C-10 1"	und	14.00	16.00	2.00
03.01.06.11	REDUCCION PVC- SAP 1"- 3/4"	und	17.00	23.00	6.00
03.01.07	VALVULAS				
03.01.07.03	VALVULA ESFERICA DE 1" CON U*U"	und	1.00	2.00	1.00
03.04	SISTEMA DE DESAGUE DOMESTICO				
03.04.01	TRABAJOS PRELIMINARES				
03.04.01.01	TRAZO Y REPLANTEO DE RED	m	309.89	368.83	58.94
03.04.02	MOVIMIENTO DE TIERRAS				
03.04.02.01	EXCAVACION DE ZANJAP/TUBERIA	m	309.89	368.83	58.94
03.04.02.02	REFINE Y NIVELACION P/TUBERIAS	m	309.89	368.83	58.94
03.04.02.03	CAMA DE APOYO E=0.10m.	m	309.89	368.83	58.94
03.04.02.04	RELL. COMP. C.PL VIBRADOR/MANUAL E/T. N	m	309.89	368.83	58.94
03.04.03	SALIDA DE DESAGUE Y VENTILACION				
03.04.03.03	SALIDA DE VENTILACION PVC 2"	pto	18.00	22.00	4.00
03.04.04	REDES DE DERIVACION DE DESAGUE				
03.04.04.01	SUM./INST. TUB. PVC-SAP Ø 2"	m	113.61	126.39	12.78
03.04.04.02	SUM./INST. TUB. PVC-SAP Ø 4"	m	196.28	242.44	46.16
03.04.05	ACCESORIOS				
03.04.05.06	CODO DE 90° PVC-SAP 4"	und	6.00	7.00	1.00
03.06	SISTEMA DE AGUA PLUVIAL				
03.06.03	SUMINISTRO E INSTALACION DE TUBERIAS, CANALETAS Y MONTANTE PLUVIAL				
03.06.03.04	SUM./INST. TUB. MONTANTE PLUVIAL PVC-SAP Ø 4"	m	22.65	24.10	1.45
03.07	EMISOR SUBMARINO				
03.07.06	LANZAMIENTO Y HUNDIMIENTO				
03.07.06.01	LANZAMIENTO Y HUNDIMIENTO DE LINEA	m	1,150.00	1,400.00	250.00



Servicio de Consultoría de Obra para la Supervisión de la Obra:  
**“Mejoramiento de los servicios del Desembarcadero Pesquero Artesanal en la localidad de Acapulco, distrito de Zorritos, provincia de Contralmirante Villar región Tumbes”**

## 2.10 Valorización Mayores Metrado N°4

### 2.10.1 Contrato Principal: Estructuras

**VALORIZACIÓN POR MAYORES METRADOS N° 04:**  
**FORMULA 01 : ESTRUCTURAS**

LICITACION	: LP-SM-05-2017-FONDEPES-1	FECHA DE INICIO DE OBRA	: 28-06-17
OBRA	: REHABILITACIÓN OPA DE ACAPULCO	VALORIZACION N°	: M.M.
FORMULA	: 01 ESTRUCTURAS	FECHA PRESUPUESTO	: 30-jun-17
PROPIETARIO	: FONDO NACIONAL DE DESARROLLO PESQUERO (FONDEPES)	P. REFERENCIAL SI/ G.V	: SI 12,903,758.02
CONTRATISTA	: CONSORCIO ZORRITOS	P. CONTRATO SI/ G.V.	: SI 12,903,758.02
UBICACIÓN	: LOCALIDAD DE ACAPULCO-ZORRITOS-CONTRALMIRANTE VILLAR-TUMBES		

ITEM	DESCRIPCION DE PARTIDAS	UND	PRESUPUESTO CONTRATADO			VALORIZADO ANTERIOR			AVANCE ACTUAL			DIFERENCIA POR VALORIZAR					
			METRADO	PRECIO	MONTO	METRADO	MONTO	%	METRADO	MONTO	%	METRADO	MONTO	%			
<b>01</b>	<b>ESTRUCTURAS</b>																
01.01	OBRAS PROVISIONALES Y TRABAJOS PRELIMINARES																
01.01.01	CONSTRUCCIONES PROVISIONALES																
01.01.01.05	BAÑOS QUIMICOS PARA EL PERSONAL	mes	10.00	1,750.00	17,500.00	10.00	17,500.00	100.00%	22.13	38,725.81	221.29%	12.13	21,225.81	121.29%			
01.01.02	INSTALACIONES PROVISIONALES																
01.01.02.01	ENERGIA ELECTRICA PROVISIONAL	mes	10.00	800.00	8,000.00	10.00	8,000.00	100.00%	22.13	17,703.23	221.29%	12.13	9,703.23	121.29%			
01.01.02.02	AGUA PARA LA CONSTRUCCION	mes	10.00	1,000.00	10,000.00	10.00	10,000.00	100.00%	22.13	22,129.03	221.29%	12.13	12,129.03	121.29%			
01.05	MOVIMIENTO DE TIERRAS																
01.05.02	CORTE MASIVO DE TERRENO A MAQUINA	m3	2,187.86	7.65	16,737.13	5,004.86	38,287.19	228.76%	5,229.31	40,004.23	239.01%	224.46	1,717.04	10.26%			
01.05.03	RELLENO COMPACTADO CON MATERIAL PROPIO	m3	2,362.49	49.41	116,730.63	3,260.61	161,106.72	138.02%	3,441.18	170,028.68	145.68%	180.57	8,921.96	7.64%			
01.05.04	ACARREO INTERNO, MATERIAL PROCEDENTE DE EXCAVACIONES	m3	5,353.11	14.20	76,014.16	8,477.58	120,381.70	158.37%	8,768.97	124,519.33	163.81%	291.38	4,137.62	5.44%			
01.05.05	ELIMINACION DE MATERIAL EXCEDENTE C/MAQUINA	m3	3,888.50	24.67	96,707.00	5,112.21	127,140.67	131.47%	5,403.59	134,387.34	138.96%	291.38	7,246.67	7.49%			
01.05.06	AFIRMADO H=0.15 M. EN INTERIORES	m2	1,762.69	22.87	40,312.72	1,762.69	40,312.72	100.00%	2,100.18	48,031.02	119.15%	337.49	7,718.30	19.15%			
01.06	OBRAS DE CONCRETO SIMPLE																
01.06.01	SOLADOS																
01.06.01.01	SOLADO CONCRETO fc=100 kg/cm2 H=4"	m2	498.20	31.69	15,787.96	498.20	15,787.96	100.00%	852.09	27,002.87	171.03%	353.89	11,214.91	71.03%			
01.06.02	CIMENTOS CICLOPEOS																
01.06.02.01	CONCRETO fc=140 kg/cm2 + 30%PIEDRA GRANDE CIMENTOS	m3	1,000.82	275.67	275,896.05	1,354.07	373,275.51	135.30%	1,367.40	376,951.41	136.63%	13.33	3,675.89	1.33%			
01.06.02.02	ENCOFRADO Y DESENCOFRADO DE CIMENTOS	m2	12.94	41.12	532.09	36.97	1,520.29	285.72%	794.04	32,650.86	6136.31%	757.07	31,130.57	5850.59%			
01.07	OBRAS DE CONCRETO ARMADO																
01.07.01	ZAPATAS																
01.07.01.01	ZAPATAS, CONCRETO fc=315 kg/cm2	m3	498.20	572.69	285,314.16	548.56	314,155.86	110.11%	552.92	316,653.07	110.98%	4.36	2,497.21	0.88%			
01.07.01.03	ZAPATAS, ACERO fy=4200 kg/cm2	kg	34,978.97	4.18	146,212.09	43,542.91	182,009.37	124.48%	43,886.37	183,445.02	125.47%	343.46	1,436.65	0.98%			
01.07.02	SOBRECIMIENTO																
01.07.02.01	SOBRECIMIENTO ARMADO, CONCRETO fc=315 kg/cm2	m3	133.23	618.85	82,449.39	133.23	82,449.39	100.00%	138.54	85,733.76	103.98%	5.31	3,284.38	3.98%			
01.07.02.02	SOBRECIMIENTO ARMADO, ENCOFRADO Y DESENCOFRADO NORMAL	m2	1,158.76	44.65	51,738.63	1,158.76	51,738.63	100.00%	1,207.40	53,910.54	104.20%	48.64	2,171.91	4.20%			
01.07.03	COLUMNAS																
01.07.03.01	COLUMNAS, CONCRETO fc=315 kg/cm2	m3	339.44	629.69	213,741.97	339.44	213,741.97	100.00%	383.43	241,439.44	112.96%	43.99	27,697.47	12.96%			
01.07.03.02	COLUMNAS, ENCOFRADO Y DESENCOFRADO NORMAL	m2	3,033.53	58.95	178,826.59	3,033.53	178,826.59	100.00%	3,338.93	196,829.77	110.07%	305.40	18,003.18	10.07%			
01.07.04	VIGAS DE CIMENTACION																
01.07.04.03	VIGAS DE CIMENTACION, ACERO fy=4200 kg/cm2	kg	8,003.29	4.18	33,453.75	9,705.74	40,569.98	121.27%	10,258.40	42,880.10	128.18%	552.66	2,310.12	6.91%			
01.07.07	LOSAS ALIGERADAS																
01.07.07.01	LOSA ALIGERADA, CONCRETO fc=210 kg/cm2	m3	139.47	473.01	65,970.70	139.47	65,970.70	100.00%	145.55	68,845.59	104.36%	6.08	2,874.88	4.36%			
01.07.07.03	LOSA ALIGERADA, ACERO fy=4200 kg/cm2	kg	8,309.72	4.18	34,734.63	8,309.72	34,734.63	100.00%	10,526.25	43,999.71	126.67%	2,216.53	9,265.08	26.67%			
01.07.07.04	LOSA ALIGERADA, LADRILLO HUECO 15X30X30	u	10,206.80	3.27	33,376.24	10,206.80	33,376.24	100.00%	13,383.76	43,764.90	131.13%	3,176.96	10,388.66	31.13%			
01.07.08	ESCALERAS																
01.07.08.01	ESCALERAS, CONCRETO fc=210 kg/cm2	m3	4.86	533.26	2,591.64	4.86	2,591.64	100.00%	12.13	6,468.56	249.59%	7.27	3,876.91	149.59%			
01.07.08.02	ESCALERAS, ENCOFRADO Y DESENCOFRADO NORMAL	m2	36.02	58.95	2,123.38	36.02	2,123.38	100.00%	83.60	4,928.25	232.09%	47.58	2,804.87	132.09%			
01.07.08.03	ESCALERAS, ACERO fy=4200 kg/cm2	kg	283.32	4.18	1,184.28	283.32	1,184.28	100.00%	1,244.07	5,200.23	439.11%	960.75	4,015.95	339.11%			
01.07.09	LOSAS MACIZAS																
01.07.09.01	LOSAS MACIZAS CONCRETO fc=210 kg/cm2	m3	80.16	501.84	40,227.49	80.16	40,227.49	100.00%	118.89	59,663.51	148.32%	38.73	19,436.02	48.32%			
01.07.09.03	LOSAS MACIZAS, ENCOFRADO Y DESENCOFRADO NORMAL	m2	549.78	52.61	28,923.93	549.78	28,923.93	100.00%	605.44	31,852.24	110.12%	55.66	2,928.31	10.12%			
	COSTO DIRECTO				1,875,086.62		2,185,936.85			2,417,748.50			231,811.65				
	GASTOS GENERALES	%	17.90%		335,640.51		391,282.70			432,776.98			41,494.29				
	UTILIDAD	%	0.10%		1,875.09		2,185.94			2,417.75			231.81				
	SUB TOTAL				2,212,602.22		2,579,405.49			2,852,943.23			273,537.75				
	IGV	%	18.00		398,268.40		464,292.99			513,529.78			49,236.79				
	TOTAL				2,610,870.62		3,043,698.48			3,366,473.01			322,774.54				

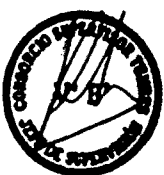

Servicio de Consultoría de Obra para la Supervisión de la Obra:  
**“Mejoramiento de los servicios del Desembarcadero Pesquero Artesanal en la localidad de Acapulco, distrito de Zorritos, provincia de Contralmirante Villar región Tumbes”**

### 2.10.2 Adicional N°03: Instalaciones Sanitarias

**VALORIZACIÓN POR MAYORES METRADOS N° 04 : INSTALACIONES SANITARIAS  
 ADICIONAL DE OBRA N° 03 : INSTALACIONES SANITARIAS**

LICITACION	: LP-SM-05-2017-FONDEPES-1	FECHA DE INICIO DE OBRA	: 28-dic-17
OBRA	: REHABILITACIÓN DPA DE ACAPULCO	VALORIZACION N°	: M.M.
FORMULA	: 03 INSTALACIONES SANITARIAS	FECHA PRESUPUESTO	: 30-jun-17
PROPIETARIO	: FONDO NACIONAL DE DESARROLLO PESQUERO (FONDEPES)	P. REFERENCIAL SI/G.V	: S/ 12,903,758.02
CONTRATISTA	: CONSORCIO ZORRITOS	P. CONTRATO SI/G.V.	: S/ 12,903,758.02
UBICACIÓN	: LOCALIDAD DE ACAPULCO-ZORRITOS-CONTRALMIRANTE VILLAR-TUMBES		

ITEM	DESCRIPCION DE PARTIDAS	UND	PRESUPUESTO MAYOR METRADO			VALORIZADO ANTERIOR			AVANCE ACTUAL			DIFERENCIA POR VALORIZAR			
			METRADO	PRECIO	MONTO	METRADO	MONTO	%	METRADO	MONTO	%	METRADO	MONTO	%	
03	INSTALACIONES SANITARIAS														
03.01	SISTEMA DE AGUA POTABLE														
03.01.06	ACCESORIOS														
03.01.06.01	TEE PVC-SAP 1/2"	und	33.00	11.47	378.51	33.00	378.51	100.00%	37.00	424.39	112.12%	4.00	45.88	12.12%	
03.01.06.06	CODO PVC C-10 1/2"	und	123.00	10.43	1,282.89	123.00	1,282.89	100.00%	130.00	1,355.90	105.69%	7.00	73.01	5.69%	
03.01.06.08	CODO PVC C-10 1"	und	14.00	13.09	183.26	14.00	183.26	100.00%	16.00	209.44	114.29%	2.00	26.18	14.29%	
03.01.06.11	REDUCCION PVC-SAP 1"-3/4"	und	17.00	14.43	245.31	17.00	245.31	100.00%	23.00	331.89	135.29%	6.00	86.58	35.29%	
03.01.07	VALVULAS														
03.01.07.03	VALVULA ESFERICA DE 1" CON U"U"	und	1.00	139.00	139.00	1.00	139.00	100.00%	2.00	278.00	200.00%	1.00	139.00	100.00%	
03.04	SISTEMA DE DESAGUE DOMESTICO														
03.04.01	TRABAJOS PRELIMINARES														
03.04.01.01	TRAZO Y REPLANTEO DE RED	m	309.89	1.10	340.88	309.89	340.88	100.00%	368.83	405.72	119.02%	58.94	64.84	19.02%	
03.04.02	MOVIMIENTO DE TIERRAS														
03.04.02.01	EXCAVACION DE ZANJA PITUBERIA	m	309.89	11.68	3,619.52	309.89	3,619.52	100.00%	368.83	4,307.97	119.02%	58.94	688.45	19.02%	
03.04.02.02	REFINE Y NIVELACION PITUBERIAS	m	309.89	2.13	660.07	309.89	660.07	100.00%	368.83	785.61	119.02%	58.94	125.55	19.02%	
03.04.02.03	CAMA DE APOYO E=0.10m.	m	309.89	6.87	2,128.94	309.89	2,128.94	100.00%	368.83	2,533.88	119.02%	58.94	404.94	19.02%	
03.04.02.04	RELL. COMP. C PL VIBRADOR/MANUAL E/T. N	m	309.89	7.00	2,169.23	309.89	2,169.23	100.00%	368.83	2,581.83	119.02%	58.94	412.60	19.02%	
03.04.03	SALIDA DE DESAGUE Y VENTILACION														
03.04.03.03	SALIDA DE VENTILACION PVC 2"	plb	18.00	49.23	886.14	18.00	886.14	100.00%	22.00	1,083.06	122.22%	4.00	196.92	22.22%	
03.04.04	REDES DE DERIVACION DE DESAGUE														
03.04.04.01	SUM./INST. TUB. PVC-SAP Ø 2"	m	113.61	16.74	1,901.83	113.61	1,901.83	100.00%	126.39	2,115.84	111.25%	12.78	214.01	11.25%	
03.04.04.02	SUM./INST. TUB. PVC-SAP Ø 4"	m	196.28	25.00	4,907.00	196.28	4,907.00	100.00%	242.44	6,060.96	123.52%	46.16	1,153.96	23.52%	
03.04.05	ACCESORIOS														
03.04.05.06	CODO DE 90° PVC-SAP 4"	und	6.00	31.20	187.20	6.00	187.20	100.00%	7.00	218.40	116.67%	1.00	31.20	16.67%	
03.06	SISTEMA DE AGUA PLUVIAL														
03.06.03	SUMINISTRO E INSTALACION DE TUBERIAS, CANALETAS Y MONTANTE														
03.06.03.04	SUM./INST. TUB. MONTANTE PLUVIAL PVC-SAP Ø 4"	m	22.65	24.67	558.78	22.65	558.78	100.00%	24.10	594.55	106.40%	1.45	35.77	6.40%	
03.07	EMISOR SUBMARINO														
03.07.06	LANZAMIENTO Y HUNDIMIENTO														
03.07.06.01	LANZAMIENTO Y HUNDIMIENTO DE LINEA	m	1,150.00	83.39	95,898.50	1,150.00	95,898.50	100.00%	1,400.00	116,746.00	121.74%	250.00	20,847.50	21.74%	
	COSTO DIRECTO				115,487.05		115,487.05			140,033.43			24,546.38		
	GASTOS GENERALES	%	17.90%		20,672.18		20,672.18			25,065.98			4,393.80		
	UTILIDAD	%	0.10%		115.49		115.49			140.03			24.55		
	SUB TOTAL				136,274.72		136,274.72			165,239.44			28,964.73		
	IGV	%	18.00		24,529.45		24,529.45			29,743.10			5,213.65		
	TOTAL				160,804.17		160,804.17			194,982.54			34,178.39		

### 2.10.3 Resumen De Valoriacion N°4

Monto contrato principal estructuras	S/.	322,774.54
Monto adicional n°03 instalaciones sanitarias	S/.	34,178.39
<b>Monto a facturar total</b>	<b>S/.</b>	<b>356,952.93</b>



## 2.11 Incidencia por Mayor Metrado

Incidencias de Adicionales y Mayores Metrados 28 Octubre 2019					
Item	Descripción	S/ Parcial	S/ Acumulado	Parcial	Total Porcentaje
1	Monto Contractual		12,903,758.02	100.00%	100.00%
2	Adicional total		1,972,807.73		15.29%
	Adicional (1 al 5)	987,242.02			
	Mayores metrados (1 al 4)	985,565.71			
	Monto actualizado		14,876,565.75		115.29%
3	Adicional neto		987,242.02		7.65%
	Adicionales		2,983,443.67	39.18%	
	Adicional 1	51,089.97		28.16%	
	Adicional 2	670,530.73		3.45%	
	Adicional 3	2,043,031.88		7.58%	
	Adicional 4	176,136.31			
	Adicional 5	42,654.77			
	Deductivos		1,996,201.65	-27.55%	
	Deductivo 1	58,145.68		-21.10%	
	Deductivo 2	1,573,270.03		-1.85%	
	Deductivo 3	225,653.20		-4.60%	
	Deductivo 4	139,132.74			
4	Mayores metrados		985,565.71		7.64%
	MM N° 01	14,970.80		0.12%	
	MM N° 02	520,775.09		4.04%	
	MM N° 03*	147,317.34		1.14%	
	MM N° 04	302,502.48		2.34%	

## 3. ANALISIS

Estos actividades de la valorización N°04, están enmarcados en el Artículo 175.10 del RLCE, lo señalado, puede advertirse que los mayores metrados a efectuarse en una obra contratada bajo el sistema de precios unitarios no necesitan autorización previa del Titular de la Entidad –o funcionario a quien se le haya delegado dicha función– para su ejecución, toda vez que al encontrarse considerados en la partida correspondiente del expediente técnico –aunque en menor medida– resultan de obligatorio cumplimiento para el contratista, pues son indispensables para que éste pueda culminar la obra.

Se ha considerado que fueron necesarios los MAYORES METRADOS para que de esta forma cumplir con la finalidad del contrato.

Como se aprecia, en la obra contratada bajo el sistema "a precios unitarios", el mayor metrado implica la ejecución de determinada partida en una proporción superior a la inicialmente prevista en el presupuesto de obra, sin que ello implique la modificación del expediente técnico de obra.

Con respecto a la autorización de los trabajos, hay que tener en cuenta que el Contratista tiene la autorización de los trabajos que están en el Expediente Técnico, a raíz de la firma de su contrato y el acto de la buena pro de la licitación, por lo que está obligado a hacer los trabajos que indican los planos en su totalidad, debido a que son a precios unitarios.

Se indica que cuando se ejecutan los trabajos en su totalidad, recién se sabe la cantidad de metrado realmente ejecutado, y que sería solo un presupuesto adicional, que no modifica el proyecto.

El mecanismo de los mayores metrados ha sido determinar por diferencia entre el metrado total realmente ejecutado necesario a ejecutar para cumplir con las metas del contrato menos el metrado total pactado a ejecutar de la misma partida.



Como toda Obra contratada bajo modalidad de precios unitarios, la ejecución de los trabajos genera trabajos mayores y menores metrados directamente relacionadas con la ejecución de la obra, siempre que dichos metrados respondan a la finalidad del contrato original.

Estos mayores metrados dan lugar a su vez la presentación de una valorización por tal concepto, y por lo cual hay que hacer el pago correspondiente.

#### 4. CONCLUSIONES

De lo expuesto y de la revisión del sustento de la valorización de Mayores Metrados realmente ejecutado en obra, y en el marco de la Ley de Contrataciones con el Estado y a su Reglamento artículo 175.10, como la opinión de la OSCE, N° 077 -2015/DTN, N° 125-2018/DTN y N° 150-2019/DTN, la Supervisión concluye que es **PROCEDENTE** el pago de la valorización de **MAYORES METRADOS DE ESTRUCTURAS – ADICIONAL N°3 SANITARIAS**, de la obra

Por lo expuesto anteriormente se concluye la necesidad de una Ampliación de Presupuesto, indispensablemente por la ejecución satisfactoria con las metas físicas que indica el expediente técnico siendo el Presupuesto de los **MAYORES METRADOS N°4 ESTRUCTURAS – ADICIONAL N°3 SANITARIAS**, de S/ 356,952.93 soles (TRECIENTOS CINCUENTA Y SEIS MIL NOVECIENTOS CINCUENTA Y DOS CON 93/100 SOLES), incluye IGV.

Tramitar la certificación de crédito presupuestario o previsión presupuestal y la generación de la resolución del Titular de la Entidad, para el pago respectivo al Contratista de la valorización correspondiente a los **MAYORES METRADOS N° 4**.

El porcentaje de Incidencia es de 2.34%, con el cual el presupuesto contractual, adicionales del 01 al 05 y mayores metrados del 01 al 04 asciende a 115.29% por lo que el monto actualizado del presupuesto contractual a la fecha asciende a 17,554,347.58 (DICISIETE MILLONES QUINIENTOS CINCUENTA Y CUATRO MIL TRECIENTOS CUARENTA Y SIETE CON 58/100 SOLES). Incluye IGV.

#### 5. RECOMENDACIONES:

Se recomienda a FONDEPES, pagar la factura por la Valorización de Mayores Metrados N°04 en Estructuras y Adicional N°03 Sanitarias del Contratista con el monto de: S/. 356,952.93 (Trescientos Cincuenta y seis mil novecientos cincuenta y dos con 93/100 Soles), incluido el I.G.V.

Se recomienda al FONDEPES que emita una Resolución basada en el Artículo 175.10 del Reglamento y que se notifique dicha resolución al contratista Consorcio Zorritos, para su respectivo pago, de acuerdo a la valorización presentada.

Atentamente.



Ing. Ruben Bossus Toniatti  
Jefe de Supervisión  
Consorcio Supervisor Tumbes

6. Anexos
7. Opiniones de OSCE  
N° 077-2015/DTN  
N° 125-2017/  
N° 150-2019/DTN
8. Carta CZOC 089 – 2019 / ACAPULCO





## **7. OPINIONES DE OSCE**

**OPINIÓN N° 077-2015/DTN**

Solicitante: Pizarro, Botto & Escobar Abogados S.C.R.L.  
Asunto: Prestaciones adicionales de obra por mayores metrados en contratos bajo el sistema a precios unitarios  
Referencia: Comunicación recibida el 5.MAR.2015

---

**1. ANTECEDENTES**

Mediante el documento de la referencia, el Gerente General de Pizarro, Botto & Escobar Abogados S.C.R.L. consulta si la prestación adicional en un contrato de obra a precios unitarios se genera cuando se agotan la totalidad de metrados previstos para una determinada partida o cuando se agotan los metrados previstos en cada sector o parte en la que se subdivide la obra.

Antes de iniciar el desarrollo del presente análisis, es necesario precisar que las consultas que absuelve este Organismo Supervisor son aquellas referidas al sentido y alcance de la normativa de contrataciones del Estado, planteadas sobre temas genéricos y vinculados entre sí, sin hacer alusión a asuntos concretos o específicos, de conformidad con lo dispuesto por el literal j) del artículo 58 de la Ley de Contrataciones del Estado, aprobada mediante Decreto Legislativo N° 1017 (en adelante, la “Ley”), y la Segunda Disposición Complementaria Final de su reglamento, aprobado mediante Decreto Supremo N° 184-2008-EF (en adelante, el “Reglamento”).

En ese sentido, la conclusión de la presente opinión no se encuentra vinculada a situación particular alguna.

**2. CONSULTA Y ANÁLISIS**

La consulta formulada es la siguiente:

*“(...) en el marco de un Contrato de Obra a Precios Unitarios, (...), las prestaciones adicionales de obra se generan: i) cuando se agotan la totalidad de los metrados previstos para una determinada partida, o si ii) debe tramitarse un Adicional de Obra cada vez que se agoten los metrados previstos en cada sector en que se sub-divide la Obra, aun cuando existan metrados disponibles en la respectiva partida contractual.” (sic).*

Sobre el particular, corresponde señalar lo siguiente:

- 2.1. En primer lugar, debe precisarse que, de conformidad con el primer párrafo del numeral 2) del artículo 40 del Reglamento, el sistema de contratación de precios unitarios es aplicable cuando la naturaleza de la prestación no permita conocer con exactitud o precisión las cantidades o magnitudes de los trabajos requeridos; en otras palabras, los trabajos que deben realizarse para la ejecución de la obra están definidos mas no sus metrados<sup>1</sup>, por lo que se detallan de manera referencial en el expediente técnico.

Asimismo, es importante señalar que el tercer párrafo del referido numeral establece que, en el caso de obras convocadas bajo el sistema de contratación de precios unitarios, “(...) el postor formulará su propuesta ofertando precios unitarios considerando las partidas contenidas en las Bases, las condiciones previstas en los planos y especificaciones técnicas, y las cantidades referenciales, y que se valorizan en relación a su ejecución real y por un determinado plazo de ejecución.” (El resaltado es agregado).

De esta manera, en las obras ejecutadas bajo el sistema de precios unitarios, considerando que la naturaleza de la prestación no permite conocer con exactitud las cantidades o magnitudes de los trabajos que requieren ejecutarse, cada partida de la obra se valorizará en función de los metrados realmente ejecutados<sup>2</sup>; situación que podría implicar la ejecución de una mayor o menor cantidad de los metrados referenciales indicados en el expediente técnico, con el consecuente incremento o reducción del monto contratado<sup>3</sup>, según corresponda.

- 2.2. Precisado lo anterior, es importante indicar que el numeral 40 del Anexo Único del Reglamento, “Anexo de Definiciones”, define a la “Prestación adicional de obra” como “Aquella no considerada en el expediente técnico, ni en el contrato original, cuya realización resulta indispensable y/o necesaria para dar cumplimiento a la meta prevista de la obra principal (...).” (El resaltado es agregado).

En efecto, en el caso de obras, el primer párrafo del numeral 41.2 del artículo 41 de la Ley otorga a la Entidad la potestad de ordenar al contratista la ejecución de prestaciones adicionales de obra hasta por el quince por ciento (15%) del monto del contrato original, restándole los presupuestos deductivos vinculados, siempre que respondan a la finalidad del contrato original.

Asimismo, el segundo párrafo del referido numeral establece que en caso resulte indispensable la ejecución de prestaciones adicionales de obra por

<sup>1</sup> El numeral 31 del Anexo Único del Reglamento, Anexo de Definiciones, indica que el “Metrado” es “(...) el cálculo o la cuantificación por partidas de la cantidad de obra a ejecutar.” (El resaltado es agregado).

<sup>2</sup> De conformidad con el segundo y cuarto párrafos del artículo 197 del Reglamento.

<sup>3</sup> Cabe precisar que la propuesta económica para la ejecución de una obra bajo el sistema de precios unitarios debe estar conformada por la “Oferta económica y el detalle de precios unitarios cuando este sistema haya sido establecido en las Bases.” (El resaltado es agregado).

deficiencias del expediente técnico o situaciones imprevisibles posteriores a la suscripción del contrato, mayores a las establecidas en el párrafo anterior, el Titular de la Entidad puede decidir autorizarlas, siempre que su monto no supere el cincuenta por ciento (50%) del monto del contrato original, debiendo contar previamente con la autorización de la Contraloría General de la República para su ejecución y pago<sup>4</sup>.

Como se aprecia, una Entidad puede ordenar al contratista la ejecución de prestaciones adicionales de obra cuando estas no se encuentran previstas en el expediente técnico ni en el contrato original y siempre que su ejecución resulte indispensable y/o necesaria para alcanzar la finalidad del contrato; debiendo, además, respetarse los límites y condiciones indicadas en los párrafos anteriores del presente numeral, así como los procedimientos señalados en los artículos 207 y 208 del Reglamento.

- 2.3. En virtud de lo expuesto, considerando que en las obras ejecutadas bajo el sistema de precios unitarios las cantidades y magnitudes de los trabajos a ejecutar son referenciales y que deben valorizarse en función a su ejecución real, es necesario concluir que la ejecución de mayores metrados a los señalados en el expediente técnico en obras ejecutadas bajo el sistema de contratación de precios unitarios requiere, para su ejecución y pago, de la aprobación previa de la prestación adicional de obra correspondiente<sup>5</sup>, en tanto su ejecución resulta indispensable para cumplir con la meta de la obra.

En este punto, debe considerarse que las prestaciones adicionales que requieran aprobarse por la necesidad de ejecutar mayores metrados a los establecidos en el expediente técnico en obras ejecutadas bajo el sistema de precios unitarios, se computan sobre la totalidad de metrados detallados en el expediente técnico para una determinada partida y no sobre los metrados correspondientes a una parte o componente de la obra, pues la ejecución de una partida implica, esencialmente, la misma actividad o trabajo, independientemente de la parte de la obra en la que se ejecute.

Lo contrario, además de multiplicar el número de procedimientos para la aprobación de prestaciones adicionales de obra con la consecuente paralización de la misma, significaría solicitar una prestación adicional de obra cuando no se sabe si su ejecución resultará indispensable o necesaria para culminar la obra.

### 3. CONCLUSIÓN

Las prestaciones adicionales que requieran aprobarse por la necesidad de ejecutar mayores metrados a los establecidos en el expediente técnico en obras ejecutadas bajo el sistema de precios unitarios, se computan sobre la totalidad de metrados

<sup>4</sup> Cabe precisar que, en el caso de prestaciones adicionales con carácter de emergencia que superen el quince por ciento (15%) del monto del contrato original, el Titular de la Entidad puede autorizar su ejecución, requiriéndose la autorización de la Contraloría General de la República de manera previa al pago, de conformidad con el segundo párrafo del artículo 208 del Reglamento.

<sup>5</sup> De conformidad con los procedimientos señalados en los artículos 207 y 208, según corresponda.

detallados en el expediente técnico para una determinada partida y no sobre los metrados correspondientes a una parte o componente de la obra, pues la ejecución de una partida implica, esencialmente, la misma actividad o trabajo, independientemente de la parte de la obra en la que se ejecute.

Jesús María, 14 de mayo de 2015

**SANDRO HERNÁNDEZ DIEZ**  
**Director Técnico Normativo**

CVP/.

**OPINIÓN N° 125-2017/DTN**

Entidad: Municipalidad Provincial de Alto Amazonas  
Asunto: Mayores metrados en obras ejecutadas bajo el sistema a precios unitarios  
Referencia: Carta N° 0011-2017-MPAA-A

---

**1. ANTECEDENTES**

Mediante el documento de la referencia, el Alcalde Encargado de la Municipalidad Provincial de Alto Amazonas consulta sobre los mayores metrados en obras ejecutadas bajo el sistema a precios unitarios.

Antes de iniciar el desarrollo del presente análisis, es necesario precisar que las consultas que absuelve este Organismo Supervisor son aquellas referidas al sentido y alcance de la normativa de contrataciones del Estado, planteadas sobre temas genéricos y vinculados entre sí, sin hacer alusión a asuntos concretos o específicos, de conformidad con lo dispuesto por el literal o) del artículo 52 de la Ley de Contrataciones del Estado, Ley N° 30225 (en adelante, la “Ley”) y la Tercera Disposición Complementaria Final de su reglamento, aprobado mediante Decreto Supremo N° 350-2015-EF (en adelante, el “Reglamento”).

En ese sentido, las conclusiones de la presente opinión no se encuentran vinculadas necesariamente a situación particular alguna.

**2. CONSULTA Y ANÁLISIS**

De manera previa, debe indicarse que, con fecha 3 de abril de 2017, entraron en vigencia el Decreto Legislativo N° 1341 -que modifica la Ley N° 30225- y el Decreto Supremo N° 056-2017-EF -que modifica el Decreto Supremo N° 350-2015-EF-, cuyas disposiciones son de aplicación a partir de la fecha mencionada salvo para aquellos procedimientos de selección iniciados con anterioridad a ella, los cuales se rigen por las normas vigentes al momento de su convocatoria<sup>1</sup>.

En esa medida, tomando en cuenta que de la revisión de los antecedentes de la solicitud se infiere que la consulta se encuentra referida a la aplicación de la Ley N° 30225 y del Decreto Supremo N° 056-2017-EF, antes de la entrada en vigencia de sus modificatorias, el análisis de la presente opinión se efectuará en virtud de la normativa de contrataciones del Estado vigente en dicho contexto.

Dicho lo anterior, corresponde señalar que la consulta formulada es la siguiente:

---

<sup>1</sup> De acuerdo a lo establecido en la Única Disposición Complementaria Transitoria del Decreto Legislativo N° 1341.

*“Cuáles son los efectos técnicos y legales sobre mayores metrados encontrados durante la ejecución de obra, contratada a precios unitarios, considerados en el expediente técnico de contratación, si estos generan adicionales o simplemente, se paga mediante valorizaciones mensuales” (sic).*

Sobre el particular, corresponde señalar lo siguiente:

- 2.1 En primer lugar, debe indicarse que el primer párrafo del numeral 2 del anterior artículo 14<sup>2</sup> del Reglamento señalaba que el sistema “a precios unitarios” resultaba “(...) aplicable en las contrataciones de bienes, servicios en general, consultorías y obras, cuando no puede conocerse con exactitud o precisión las cantidades o magnitudes requeridas.” (El subrayado es agregado).

Como se advierte, la normativa de contrataciones del Estado contemplaba un sistema de contratación para aquellos casos en los que el cálculo de las cantidades o magnitudes que debía ejecutar el contratista resultaba inviable dadas las características de la prestación.

En esa medida, correspondía emplear el sistema “a precios unitarios” cuando en una obra los trabajos que debían ser ejecutados por el contratista estaban definidos más no sus metrados<sup>3</sup>, los cuales se encontraban consignados en el expediente técnico, pero de forma referencial.

- 2.2 Por su parte, el tercer párrafo del numeral 2 del anterior artículo 14 del Reglamento establecía que, “*En el caso de obras, el postor formula su oferta proponiendo precios unitarios considerando las partidas contenidas en los documentos del procedimiento, las condiciones previstas en los planos y especificaciones técnicas, y las cantidades referenciales, y que se valorizan en relación a su ejecución real y por un determinado plazo de ejecución.*” (El subrayado es agregado).

En esa línea, Del Arco Torres y Pons Gonzales<sup>4</sup> señalan que “*En este caso (...) las partes conviene en fijar un precio a cada unidad de obra quedando el precio inalterable, aunque puede variar el número de unidades.*”; precisando que en este tipo de contratos se determina “*(...) el precio por unidad, pero dejando sin concretar el número de unidades a ejecutar; al término de las obras se paga según las cantidades ejecutadas.*” (El subrayado es agregado).

Asimismo, en relación con el sistema “a precios unitarios”, Podetti<sup>5</sup> indica que, “*Se trata de un sistema flexible en el precio y en la obra, por cuanto ambos solo*

<sup>2</sup> Artículo vigente hasta el 2 de abril de 2017, pues el 3 de abril entró en vigencia el Decreto Supremo N° 056-2017-EF que lo modificó.

<sup>3</sup> De conformidad con lo señalado en el Anexo Único del Reglamento “Anexo de definiciones” el “metrado” era la cantidad de una determinada partida del presupuesto de obra, según la unidad de medida establecida. Definición vigente hasta el 2 de abril de 2017, pues el 3 de abril entró en vigencia el Decreto Supremo N° 056-2017-EF que la modificó.

<sup>4</sup> DEL ARCO TORRES, Miguel Ángel y PONS GONZÁLES, Manuel. *Derecho de la Construcción. Aspectos administrativos y civiles*, Granada: Editorial Comares S.L., séptima edición, 2006, página 135.

<sup>5</sup> PODETTI, Humberto, *Contrato de construcción*, Buenos Aires: Editorial Astrea, primera edición, 2004, páginas 254-255.

*van a quedar definitivamente determinados al momento de la conclusión de las obras, circunstancia en la que recién podrán conocerse con exactitud la cantidad de unidades ejecutadas por el constructor y, del mismo modo, el precio definitivo a ser pagado por el comitente.”*

De conformidad con lo expuesto, en las obras contratadas bajo el sistema “a precios unitarios” la información contenida en el expediente técnico tiene un carácter referencial, por tanto, no es posible cuantificar con exactitud los trabajos que deben ser realizados por el contratista; de esta manera, los metrados necesarios para una obra de esta naturaleza, así como el monto que debe ser pagado por la Entidad, solo pueden conocerse cuando el contratista ejecute la obra<sup>6</sup>.

Así, en los contratos de obra ejecutados bajo el sistema “a precios unitarios” contemplado en el numeral 2 del anterior artículo 14 del Reglamento, la Entidad debía efectuar el pago al contratista según los metrados efectivamente ejecutados y de acuerdo al precio unitario ofertado, en atención a las partidas contenidas en las Bases, las condiciones previstas en los planos y especificaciones técnicas.

- 2.3 Dicho lo anterior, debe señalarse que el Anexo Único del Reglamento “Anexo de definiciones” define al “mayor metrado” como “(...) el incremento del metrado previsto en el presupuesto de obra de una determinada partida y que no provenga de una modificación del expediente técnico. El mayor metrado en contrato de obras a precios unitarios no constituye una modificación del expediente técnico.” (El subrayado es agregado).

Como se aprecia, en las obras contratadas bajo el sistema “a precios unitarios”, el mayor metrado implica la ejecución de determinada partida en una proporción superior a la inicialmente prevista en el presupuesto de obra, sin que ello implique la modificación del expediente técnico.

De otro lado, la “prestación adicional de obra” es aquella no considerada en el expediente técnico, ni en el contrato original, cuya realización resulta indispensable y/o necesaria para dar cumplimiento a la meta prevista de la obra principal y que da lugar a un presupuesto adicional<sup>7</sup>.

En tal sentido, en el caso de mayores metrados, la ejecución de la partida sí está contemplada en el expediente técnico, aunque en una cantidad menor a la que efectivamente se requiere, a diferencia de la prestación adicional de obra que no se encuentra considerada en el expediente técnico. De esta manera, los mayores metrados que deban ejecutarse en una obra contratada bajo el sistema “a precios unitarios” no constituyen prestaciones adicionales de obra, en la medida que la partida se encuentre prevista en el expediente técnico y que no impliquen una modificación de este último.

---

<sup>6</sup> El valor total de los contratos de obra bajo el sistema de precios unitarios corresponde al que resulta de multiplicar la cantidad de obra inicialmente contratada, y recibida a entera satisfacción, por los precios unitarios fijados en la propuesta adjudicada. VARGAS CANTOR, Edgar Fernando. *Las Obras Públicas, una visión pragmática del proceso general de contratación*, Bogotá: Grupo Editorial Ibáñez, primera edición, 2010, página 210.

<sup>7</sup> De conformidad con lo señalado en el Anexo Único del Reglamento “Anexo de definiciones”.



- 2.4 En esa línea, de conformidad con lo señalado en el cuarto párrafo del anterior artículo 175<sup>8</sup> del Reglamento, cuando en los contratos de obra a precios unitarios “(...) se requiera ejecutar mayores metrados no se requiere autorización previa para su ejecución, pero sí para su pago; el encargado de autorizar el pago es el Titular de la Entidad o a quien se le delegue dicha función. Para la aplicación de lo establecido en el presente párrafo el monto acumulado de los mayores metrados y las prestaciones adicionales de obras cuyos montos, restándole los presupuestos deductivos vinculados, no pueden superar el quince por ciento (15%) del monto del contrato original. El monto a pagarse por la ejecución de estos mayores metrados se computa para el cálculo del límite para la aprobación de adicionales, previsto en el segundo párrafo del numeral 34.3 del artículo 34 de la Ley.”

Así, cuando en una obra contratada bajo el sistema “a precios unitarios” se realizaban mayores metrados<sup>9</sup> correspondía que la Entidad efectuara el pago a través de la valorización respectiva, según los metrados efectivamente ejecutados y de acuerdo a los precios unitarios ofertados; para lo cual, resultaba necesario que el pago fuera autorizado por el Titular de la Entidad o la persona a quien se le hubiera delegado dicha función.

### 3. CONCLUSIONES

- 3.1 En el caso de mayores metrados, la ejecución de la partida sí está contemplada en el expediente técnico, aunque en una cantidad menor a la que efectivamente se requiere, a diferencia de la prestación adicional de obra que no se encuentra considerada en el expediente técnico. De esta manera, los mayores metrados que deban ejecutarse en una obra contratada bajo el sistema “a precios unitarios” no constituyen prestaciones adicionales de obra, en la medida que la partida se encuentre prevista en el expediente técnico y que no impliquen una modificación de este último.
- 3.2 Cuando en una obra contratada bajo el sistema “a precios unitarios” se realizaban mayores metrados correspondía que la Entidad efectuara el pago a través de la valorización respectiva, según los metrados efectivamente ejecutados y de acuerdo a los precios unitarios ofertados; para lo cual, resultaba necesario que el pago fuera autorizado por el Titular de la Entidad o la persona a quien se le hubiera delegado dicha función.

Jesús María, 2 de junio de 2017

**PATRICIA SEMINARIO ZAVALA**  
**Directora Técnico Normativa**

<sup>8</sup> Artículo vigente hasta el 2 de abril de 2017, pues el 3 de abril entró en vigencia el Decreto Supremo N° 056-2017-EF que lo modificó.

<sup>9</sup> Para tal efecto la partida debía encontrarse prevista en el presupuesto del expediente técnico y su ejecución no podía implicar una modificación de este último.

**OPINIÓN N° 150-2019/DTN**

Entidad: Consorcio Energoprojekt - CCEQO  
Asunto: Ejecución de mayores metrados y/o prestaciones adicionales en contratos de obra bajo el sistema de precios unitarios  
Referencia: Carta N° 193-2019-CEC.

---

**1. ANTECEDENTES**

Mediante el documento de la referencia, la Representante Legal del Consorcio Energoprojekt - CCEQO formula consultas relacionadas con la ejecución de mayores metrados y/o prestaciones adicionales en contratos de obra bajo el sistema de precios unitarios.

Antes de iniciar el desarrollo del presente análisis, es necesario precisar que las consultas que absuelve este Organismo Técnico Especializado son aquellas referidas al sentido y alcance de la normativa de contrataciones del Estado, planteadas sobre temas genéricos y vinculados entre sí, sin hacer alusión a asuntos concretos o específicos, de conformidad con lo dispuesto por el literal n) del artículo 52 de la Ley de Contrataciones del Estado, Ley N° 30225, y el acápite 9 del Anexo 2 del Reglamento, aprobado mediante Decreto Supremo N° 344-2018-EF.

En ese sentido, la conclusión de la presente opinión no se encuentra vinculada necesariamente a situación particular alguna.

**2. CONSULTAS Y ANÁLISIS**

De manera previa, y tomando en consideración el contexto normativo al que se hace alusión en la consulta planteada, debe precisarse que para su absolución se entenderá por:

- **“Ley”**, a la aprobada por Ley N° 30225 y modificada por Decreto Legislativo N° 1341, vigente desde el 03 de abril de 2017 hasta el 29 de enero de 2019.
- **“Reglamento”**, al aprobado por Decreto Supremo N° 350-2015-EF, modificado mediante Decreto Supremo N° 056-2017-EF, vigente desde el 03 de abril de 2017 hasta el 29 de enero de 2019.

Las consultas formuladas son las siguientes:

- 2.1 *“Si tal como establece el numeral 175.10 cuando en los contratos previstos se requiera ejecutar mayores metrados, no se requiere autorización previa para su ejecución, pero si para su pago, ¿esto quiere decir que no se necesita comunicarle ni al supervisor ni a la entidad de la presencia de mayores metrados?, ¿que garantiza que dichos trabajos serán reconocidos y pagados.? Y si por el contrario,*

*se les comunica y autorizan, pero posteriormente el Titular de la Entidad o quien haga sus veces, manifiesta que no existe la certificación del crédito presupuestario para pagar dichos trabajos, o desconoce tales trabajos, como debe proceder el contratista para su pago, considerando por una parte, que la no aprobación de adicionales no es arbitrable, que el contratista no está para procesos judiciales pues representan un grave trastorno empresarial y tal como está la Ley, es evidente que más es una invitación a los procesos judiciales. Favor sírvanse aclararnos los alcances de esta norma”.*

- 2.1.1 De manera previa, corresponde reiterar que las consultas que absuelve este Organismo Técnico Especializado, son aquellas referidas al sentido y alcance de la normativa de contrataciones del Estado, planteadas en términos genéricos, **sin hacer alusión a situaciones o casos concretos**. Por tal razón, en vía de opinión, este despacho no puede plantear un supuesto específico, a fin de determinar cómo debería proceder un contratista para garantizar su pago por las prestaciones ejecutadas en un contrato de obra bajo el sistema a precios unitarios.

Sin perjuicio de ello, atendiendo al tenor de la consulta planteada, a continuación se brindarán alcances de carácter general, en el marco de lo dispuesto por la normativa de contrataciones del Estado.

- 2.1.2 En primer lugar, debe indicarse que el sistema de contratación **a precios unitarios**, según el numeral 2 del artículo 14 del Reglamento, resulta "(...) *aplicable en las contrataciones de bienes, servicios en general, consultorías y obras, cuando no puede conocerse con exactitud o precisión las cantidades o magnitudes requeridas*" (En énfasis es agregado).

Tratándose de obras, dicho sistema implica que el postor formule su oferta proponiendo precios unitarios, para lo cual considera las partidas contenidas en los documentos del procedimiento, las condiciones previstas en los planos y especificaciones técnicas y las cantidades referenciales, que se valorizan en relación a su ejecución real y por un determinado plazo de ejecución<sup>1</sup>.

Como se observa, el sistema a precios unitarios es aplicable en obras, cuando no se puede conocer con exactitud las cantidades o magnitudes requeridas; esto es, cuando los trabajos que deban ser ejecutados por el contratista están definidos; **mas no sus metrados** (es decir, los cálculos o cuantificación por partidas de la cantidad de obra a ejecutar, según la unidad de medida establecida)<sup>2</sup>, los cuales se encuentran consignados en el Expediente Técnico de Obra, pero de forma referencial.

Así, la cantidad de metrados necesarios para ejecutar una obra bajo dicho sistema de contratación, así como el monto que debe ser pagado por la Entidad, solo podrán conocerse en la medida que el contratista ejecute la obra.

- 2.1.3 Preciado lo anterior, cabe anotar que de conformidad con el numeral 175.9 del artículo 175 del Reglamento, “En los contratos de obra a precios unitarios, los presupuestos adicionales de obra se formulan con los precios del contrato y/o precios pactados y los gastos generales fijos y variables propios de la prestación

<sup>1</sup> Tal como se establece en el segundo párrafo del citado numeral.

<sup>2</sup> De conformidad con la definición de “metrado” prevista en el Anexo Único del Reglamento, “Anexo de Definiciones”.

adicional para lo cual debe realizarse el análisis correspondiente teniendo como base o referencia el análisis de los gastos generales del presupuesto original contratado. Asimismo, debe incluirse la utilidad del presupuesto ofertado y el Impuesto General a las Ventas correspondiente". (El énfasis es agregado).

De esta manera, se advierte que el citado numeral hace referencia al concepto de "prestación adicional de obra", la cual se define como "Aquella no considerada en el expediente técnico, ni en el contrato original, cuya realización resulta indispensable y/o necesaria para dar cumplimiento a la meta prevista de la obra principal y que da lugar a un presupuesto adicional". (El énfasis es agregado).

Por su parte, el numeral 175.10 del mismo artículo alude al concepto de "mayores metrados", señalando lo siguiente: "Cuando en los contratos previstos en el párrafo anterior [obras bajo el sistema a precios unitarios] se requiera ejecutar mayores metrados no se requiere autorización previa para su ejecución, pero sí para su pago: el encargado de autorizar el pago es el Titular de la Entidad o a quien se le delegue dicha función. (...)"<sup>3</sup>. (El énfasis es agregado).

Sobre el particular, cabe señalar que, según el Anexo Único del Reglamento, "Anexo de Definiciones", el **mayor metrado** "Es el incremento del metrado previsto en el presupuesto de obra de una determinada partida y que no provenga de una modificación del expediente técnico. El mayor metrado en contrato de obras a precios unitarios no constituye una modificación del expediente técnico". (El énfasis es agregado).

De los dispositivos citados, se desprende que en contratos de obras bajo el sistema a precios unitarios, cuando se requiera ejecutar mayores metrados –es decir, una mayor cantidad de metrados, en función de la unidad de medida establecida para una determinada partida- no se requiere autorización previa para su ejecución, lo cual obedece a la naturaleza del sistema de contratación empleado, pues en virtud de este, el contratista ejecuta los metrados realmente necesarios para culminar la obra, sin limitarse, exactamente, a las cantidades referenciales consignadas en el Expediente Técnico de obra.

Sin perjuicio de ello, debe indicarse que el numeral 175.10 del artículo 175 del Reglamento establece que para el pago de los mayores metrados sí se requiere aprobación previa del Titular de la Entidad o del encargado de ejercer dicha función.

Por tanto, si bien el numeral 175.10 del artículo 175 del Reglamento no exige una autorización previa para la ejecución de mayores metrados, tratándose de obras bajo el sistema a precios unitarios, sí se requiere autorización para el pago por el incremento de tales metrados, conforme a lo dispuesto en dicho dispositivo. En ese contexto, se desprende que para autorizar el pago por mayores metrados, previamente, el Titular de la Entidad o el encargado de ejercer dicha función –según corresponda-, debió tomar conocimiento de cuáles fueron los metrados efectivamente ejecutados por el contratista, situación que presupone la revisión y aprobación previa

<sup>3</sup> Adicionalmente, dicho dispositivo establece que "(...) Para la aplicación de lo establecido en el presente párrafo el monto acumulado de los mayores metrados y las prestaciones adicionales de obras cuyos montos, restándole los presupuestos deductivos vinculados, no pueden superar el quince por ciento (15%) del monto del contrato original. El monto a pagarse por la ejecución de estos mayores metrados se computa para el cálculo del límite para la aprobación de adicionales, previsto en el segundo párrafo del numeral 34.3 del artículo 34 de la Ley." (El subrayado y resaltado son agregados).

del inspector o supervisor de la obra<sup>4</sup>, conforme a lo dispuesto en el artículo 166 del Reglamento, que regula el procedimiento para la formulación y aprobación de valorizaciones y metrados<sup>5</sup>.

**2.2. “¿El cambio de ubicaciones geográficas de cantera y cambio de DME cuyas nuevas ubicaciones generan una mayor distancia, que aquella distancia de las zonas de préstamos y/o DME previstos en el expediente técnico, debe ser tratado como mayor metrado, o como una prestación adicional de obra.?”**

2.2.1 Tal como se indicó precedentemente, cabe anotar que las consultas que absuelve este Organismo Técnico Especializado, son aquellas referidas al sentido y alcance de la normativa de contrataciones del Estado, planteadas en términos genéricos, sin hacer alusión a situaciones o casos concretos. Por tal razón, en vía de opinión, este despacho no puede determinar si, en el contexto de una contratación en particular, la ejecución de ciertas partidas constituye, o no, mayores metrados o prestaciones adicionales de obra; toda vez que ello excede las atribuciones funcionales conferidas a través del literal n) del artículo 52 de la Ley.

2.2.2 Sin perjuicio de ello, cabe señalar que, según el Anexo Único del Reglamento, “Anexo de Definiciones”, el **mayor metrado** “Es el incremento del metrado previsto en el presupuesto de obra de una determinada partida y que no provenga de una modificación del expediente técnico. El mayor metrado en contrato de obras a precios unitarios no constituye una modificación del expediente técnico”. (El énfasis es agregado).

Por su parte, una “prestación adicional de obra” es “Aquella [prestación] no considerada en el expediente técnico, ni en el contrato original, cuya realización resulta indispensable y/o necesaria para dar cumplimiento a la meta prevista de la obra principal y que da lugar a un presupuesto adicional”. (El énfasis es agregado).

**2.3. Bajo el mismo criterio el incremento de obras de arte típicas, ubicadas en progresivas en las que no habían sido consideradas tales obras pero son necesarias e indispensables, debe ser tratadas como mayor metrado o como adicional de obra.**

Debe reiterarse que las consultas que absuelve este Organismo Técnico Especializado, son aquellas referidas al sentido y alcance de la normativa de contrataciones del Estado, planteadas en términos genéricos, sin hacer alusión a situaciones o casos concretos. Por tal razón, en vía de opinión, este despacho no puede determinar si, en el contexto de una contratación en particular, la ejecución de ciertas partidas constituye, o no, mayores metrados o prestaciones adicionales de

<sup>4</sup> Además, cabe anotar que el numeral 160.1 del artículo 160 del Reglamento dispone que la Entidad controla los trabajos realizados por el contratista a través del inspector o supervisor, según corresponda, quien es el responsable de velar directa y permanentemente por la correcta ejecución técnica, económica y administrativa de la obra y del cumplimiento del contrato.

<sup>5</sup> Conforme a lo dispuesto en el numeral 166.2 del artículo 166 del Reglamento, “En el caso de las obras contratadas bajo el sistema de precios unitarios, durante la ejecución de la obra, las valorizaciones se formulan en función de los metrados ejecutados (...)”; asimismo, el numeral 166.4 señala que en dichas contrataciones “se valoriza hasta el total de los metrados realmente ejecutados (...)”; por su parte, el numeral 166.5 dispone lo siguiente: “Los metrados de obra ejecutados se formulan y valorizan conjuntamente por el contratista y el inspector o supervisor, y son presentados a la Entidad dentro de los plazos que establezca el contrato. (...) El inspector o supervisor debe revisar los metrados durante el periodo de aprobación de la valorización”. (El énfasis es agregado).

obra; toda vez que ello excede las atribuciones funcionales conferidas a través del literal n) del artículo 52 de la Ley.

Asimismo, se reitera que el mayor metrado “Es el incremento del metrado previsto en el presupuesto de obra de una determinada partida y que no provenga de una modificación del expediente técnico. El mayor metrado en contrato de obras a precios unitarios no constituye una modificación del expediente técnico”. (El énfasis es agregado). Por su parte, una prestación adicional de obra es “Aquella no considerada en el expediente técnico, ni en el contrato original, cuya realización resulta indispensable y/o necesaria para dar cumplimiento a la meta prevista de la obra principal y que da lugar a un presupuesto adicional”. (El énfasis es agregado).

### 3. CONCLUSIONES

- 3.1. Si bien el numeral 175.10 del artículo 175 del Reglamento no exige una autorización previa para la ejecución de mayores metrados, tratándose de obras bajo el sistema a precios unitarios, sí se requiere autorización para el pago por el incremento de tales metrados, conforme a lo dispuesto en dicho dispositivo. En ese contexto, se desprende que para autorizar el pago por mayores metrados, previamente, el Titular de la Entidad o el encargado de ejercer dicha función –según corresponda-, debió tomar conocimiento de cuáles fueron los metrados efectivamente ejecutados por el contratista, situación que presupone la revisión y aprobación previa del inspector o supervisor de la obra, conforme a lo dispuesto en el artículo 166 del Reglamento, que regula el procedimiento para la formulación y aprobación de valorizaciones y metrados.
- 3.2. El mayor metrado es el incremento del metrado previsto en el presupuesto de obra de una determinada partida y que no proviene de una modificación del expediente técnico; además, el mayor metrado en contrato de obras a precios unitarios no constituye una modificación del expediente técnico. Por su parte, una prestación adicional de obra es aquella prestación no considerada en el expediente técnico, ni en el contrato original, cuya realización resulta indispensable y/o necesaria para dar cumplimiento a la meta prevista de la obra principal y que da lugar a un presupuesto adicional.

Jesús María, 28 de agosto de 2019

**PATRICIA SEMINARIO ZAVALA**  
**Directora Técnico Normativa**

LAA.

# CUADERNO DE OBRA

Nº 08



FECHA: \_\_\_\_\_ MODALIDAD: \_\_\_\_\_  
*Mejoramiento de los servicios del municipio de Acapulco*

OBJETO: \_\_\_\_\_  
PROGRAMA: \_\_\_\_\_  
ENTIDAD EJECUTORA: *Fondepes*

ASIENTO 925 DE LA SUPERVISIÓN - 15/10/2019.  
CON RELACIÓN AL ASIENTO Nº 923 DEL CONTRATISTA LA SUPERVISIÓN DE OBRAS TOMA NOTA Y ESPERA LA ENTREGA DE LA SUSTENTACIÓN DE LOS MISMOS, DE ACUERDO AL INFORME DEBE PRESENTAR EL CONTRATISTA, CUMPLIENDO CON LO QUE ESTABLECE LA LEY DE CONTRATACIONES DEL ESTADO Y SU REGLAMENTO DE LEY.

ING. RUBEN BOSSUS TONIATTI  
CONSORCIO SUPERVISOR TUMBEZ  
JEFE DE SUPERVISIÓN

CONSORCIO ZORRITOS  
  
EDMAR FERNANDO HERNANDEZ CORTES  
Cargo: Director de Obra

ASIENTO Nº 926 DE LA SUPERVISIÓN - 15/10/2019.  
LA SUPERVISIÓN DE OBRAS INFORMA QUE HA RECIBIDO DE FONDEPES LA CARTA Nº 1027 - 2019 - FONDEPES/DIGENIPAA CON LA ABSOLUCIÓN DE CONSULTAS SOBRE DEFINICIÓN DE DETALLE DE PISOS EN LAS DIFERENTES AREAS DEL PRIMER NIVEL DEL DPA ACAPULCO, LOS CUALES FUERON ENTREGADOS DEVIAMENTE VIA CORREO ELECTRONICO EL DIA 10 DE OCTUBRE DE 2019, TAL COMO INDICA EL CONTRATISTA EN SU ASIENTO Nº 912.

DE IGUAL MANERA LA SUPERVISIÓN DE OBRAS INFORMA TAMBIEN QUE EL DIA DE HOY HA RECIBIDO LA CARTA Nº 1028 - 2019 - FONDEPES/DIGENIPAA CON LA ABSOLUCIÓN DE CONSULTAS SOBRE DIFUSORES DE EMISOR SUBMARINO,

INSPECTOR

CONSORCIO ZORRITOS  
  
EDMAR FERNANDO HERNANDEZ CORTES  
Cargo: Director de Obra

ING. RUBEN BOSSUS TONIATTI  
CONSORCIO SUPERVISOR TUMBEZ  
JEFE DE SUPERVISIÓN  
225  
*Grafinesa*

## **8. CARTA CZOC 089-2019/ACAPULCO**





Acapulco 24 octubre 2019

**CZOA 089-2019/ACAPULCO**

Señores

**CONSORCIO SUPERVISOR TUMBES.**

Acapulco, Dist. Zorritos, Prov. Contralmirante Villar, Región Tumbes

Presente. -

**ATN.: ING. RUBÉN O. BOSSÚS TONIATTI**  
Jefe de Supervisión – DPA Acapulco

REF.: Mejoramiento de los servicios del desembarcadero  
pesquero artesanal en la localidad de Acapulco,  
distrito de Zorritos Provincia Contralmirante Villar,  
Región Tumbes.

AST.: Adjunto Expediente de Valorización por Mayores  
Metrados N°04.

Estimados Señores,

Por intermedio de la presente nos dirigimos a Uds. a fin de adjuntar al presente documento, nuestra Valorización de Mayores Metrados N°04, para vuestra revisión, visto y trámite de pago correspondientes.

Documentos que adjuntamos:

- Expediente de Valorización de Mayores Metrados N°04, en original y tres (3) copias, en cuyo contenido, también se encuentran adjuntos los siguientes documentos:
  - Informe de los Mayores Metrados N°04
  - Valorización de los Mayores Metrados N°04
- CD conteniendo archivo digital de la Valorización por Mayores Metrados N°04.

Sin otro particular, quedamos de ustedes

Atentamente,

**CONSORCIO ZORRITOS**  
*[Firma]*  
**DGARFERNANDO REGALADO OBLIT**  
no Residente de Obr.

**RECIBIDO**  
CONSORCIO SUPERVISOR TUMBES  
FECHA: 29.10 HORA: B  
4pm G.

**CONTRATO DE OBRA N° 054 – 2017 - FONDEPES**

**EJECUCION DE LA OBRA**

**“MEJORAMIENTO DE LOS SERVICIOS DEL  
DESEMARCADERO PESQUERO ARTESANAL EN LA  
LOCALIDAD DE ACAPULCO, DISTRITO DE ZORRITOS,  
PROVINCIA CONTRALMIRANTE VILLAR, REGIÓN TUMBES**

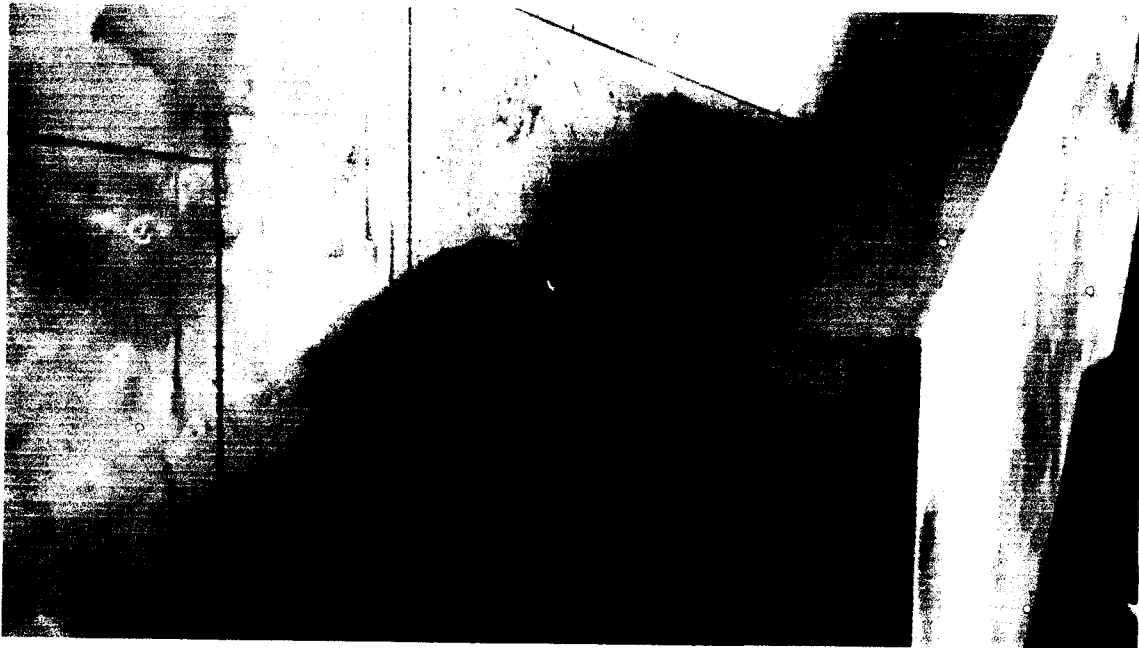

**INFORME DE LOS MAYORES METRADOS N°04  
OCTUBRE 2019**

**CONTRATISTA**



**CONSORCIO  
ZORRITOS**

**CONSORCIO ZORRITOS**

**NGAR FERNANDO REGALADO OBLITA**  
Residente de Obra

**SUPERVISOR**

**CONSORCIO SUPERVISOR  
TUMBES**



## CONTENIDO

1. GENERALIDADES
  - 1.1 Nombre de la obra
  - 1.2 Ubicación
  - 1.3 Antecedentes
  - 1.4 Datos generales de la obra
2. DESCRIPCION DE LOS TRABAJOS
3. ASPECTOS TECNICOS
  - 3.1 Resumen de la valoración por Mayores Metrados N°04
  - 3.2 Valorización por Mayores Metrados N°04A: Contrato principal Estructuras
  - 3.3 Valorización por Mayores Metrados N°04B: Adicional N°03: Instalaciones Sanitarias
  - 3.4 Cuadro comparativo de Mayores Metrados N°04
  - 3.5 Calculo de porcentaje de incidencia
4. CONCLUSIONES
5. PANEL FOTOGRAFICO
6. ANEXOS
  - VALORIZACIÓN POR MAYORES METRADOS
  - PLANOS
    - ESTRUCTURAS
    - INSTALACIONES SANITARIAS
  - COPIA DE ANOTACIONES DE CUADERNO DE OBRA
  - CONTRATO DE OBRA

**1 GENERALIDADES****1.1 Nombre de la Obra**

"MEJORAMIENTO DE LOS SERVICIOS DEL DESEMARCADERO PESQUERO ARTESANAL EN LA LOCALIDAD DE ACAPULCO, DISTRITO DE ZORRITOS, PROVINCIA CONTRALMIRANTE VILLAR, REGIÓN TUMBES".

**1.2 Ubicación**

El Desembarcadero Pesquero Artesanal de Acapulco, se encuentra ubicado en el KM. 1,233 de la Carretera Panamericana Norte, en la Localidad de Acapulco, Distrito de Zorritos, Provincia de Contralmirante villar, Región Tumbes.

**1.3 Antecedentes**

El presente documento tiene por finalidad adjuntar la información relacionada con la ejecución de nuestros mayores metrados N°04; al respecto manifestamos lo siguiente:

Consortio Zorritos ha sido contratada para ejecutar la obra, bajo la modalidad o sistema de contratación de Precios unitarios. Debido a que los metrados, de acuerdo a las bases, son referenciales y, estos se ejecutan de conformidad con los planos y las especificaciones y con autorización de la supervisión de obra, hemos procedido a ejecutar los trabajos necesarios para alcanzar la finalidad del proyecto, cuyas cantidades, en algunas partidas, son mayores a las consideradas en el presupuesto.

Entre los Antecedentes inmediatos, debemos mencionar las anotaciones del cuaderno de obra, cuyas copias se encuentran en los anexos.

**1.4 Datos Generales de la obra**

Propietario	: FONDEPES
Número del Contrato	: N° 054 2017 FONDEPES
Sistema de Contratación	: Precios Unitarios
Tipo	: LP-SM-5-2017-FONDEPES-1
Contratista	: CONSORCIO ZORRITOS
Supervisión	: Consorcio Supervisor Tumbes
Monto del Valor Referencial	: S/. 15'226,434.46 incluido IGV
Monto del Contrato	: S/. 15'226,434.46 incluido IGV
Plazo de ejecución de la Obra	: 300 días Calendario
Fecha de Firma del Contrato	: 12 de Diciembre del 2017.
Fecha de entrega de terreno	: 14 de Diciembre del 2017.
Fecha de inicio de Plazo contractual	: 28 de Diciembre del 2017.
Fecha de Término de obra	: 23 de Octubre del 2018.
Fecha de Término de Obra con A.P.P. N° 01	: 17 de Noviembre del 2018.
Fecha de Término de Obra con A.P.P. N° 02	: 14 de Diciembre del 2018.
Fecha de Término de Obra con A.P.P. N° 03	: 15 de Enero del 2019.
Fecha de Término de Obra con A.P.P. N° 04	: 30 de Marzo del 2019.

**CONSORCIO ZORRITOS**

*[Firma]*  
**INGAR FERNANDO REGALADO OBLITA**  
 Residente de Obra

INFORME VALORIZACIÓN POR MAYORES METRADOS N°04 – OCTUBRE 2019



Fecha de Término de Obra con A.P.P. N° 05	: 27 de Abril del 2019.
Fecha de Término de Obra con A.P.P. N° 06	: 30 de Junio 2019.
Fecha de Término de Obra con A.A.P. N° 07	: 03 de Setiembre. 2019
Fecha de Término de Obra con A.A.P. N° 08	: 07 de Noviembre. 2019
Forma de Pago	: Valorizaciones Mensuales
Adelanto para Materiales N° 01	: 7.42 % del Monto del Contrato
Adelanto para Materiales N° 02	: 1.94 % del Monto del Contrato
Representante Legal	: Sr. Roberto Alvarado Loyola
Residente de Obra	: Ing. Edgar Fernando Regalado Oblitas
Fecha del Adelanto Directo	: 27 de Diciembre del 2017
Monto del Adelanto Directo	: S/. 1' 130,000.00 incluido IGV
Fecha del 2do Adelanto para Materiales	: 22 de Agosto del 2018
Monto del 2do Adelanto para Materiales	: S/. 296,000.00 incluido IGV
Ampliación de Plazo Parcial N° 01	: 25 días calendario
Fecha de Aprobación de la A.P.P. N° 01 <i>(Resolución de Secretaría General N° 070-2018-FONDEPES)</i>	: 25 de Abril 2018
Ampliación de Plazo Parcial N° 02	: 27 días calendario
Fecha de Aprobación de la A.P.P. N° 02 <i>(Resolución de Secretaría General N° 086-2018-FONDEPES)</i>	: 24 de Mayo 2018
Ampliación de Plazo Parcial N° 03	: 32 días calendario
Fecha de Aprobación de la A.P.P. N° 03 <i>(Resolución de Gerencia General N° 212-2018-FONDEPES)</i>	: 29 de Noviembre 2018
Ampliación de Plazo Parcial N° 04	: 74 días calendario
Fecha de Aprobación de la A.P.P. N° 04 <i>(Resolución de Gerencia General N° 006-2019-FONDEPES)</i>	: 11 de Enero 2019
Ampliación de Plazo Parcial N° 05	: 28 días calendario
Fecha de Aprobación de la A.P.P. N° 05 <i>(Resolución de Gerencia General N° 070-2019-FONDEPES)</i>	: 12 de Abril 2019
Ampliación de Plazo Parcial N° 06	: 64 días calendario
Fecha de Aprobación de la A.P.P. N° 06 <i>(Resolución de Gerencia General N° 095-2019-FONDEPES/GG)</i>	: 22 de Mayo 2019
Ampliación de Plazo Parcial N° 07	: 65 días calendario
Fecha de Aprobación de la A.P.P. N° 07 <i>(Consentida por falta de pronunciamiento de la Entidad)</i>	: 06 de Agosto 2019
Ampliación de Plazo Parcial N° 08	: 65 días calendario
Fecha de Aprobación de la A.P.P. N° 08 <i>(Resolución de Gerencia General N° 157-2019-FONDEPES/GG)</i>	: 26 de Setiembre 2019
Solicitud de Ampliación de Plazo Parcial N° 09	: 40 días calendario
Fecha de presentación de la S.A.P. N° 08 <i>(Solicitud de Ampliación de Plazo actualmente en trámite de aprobación)</i>	: 18 de Octubre 2019

**CONSORCIO ZORRITOS**  
  
**EDGAR FERNANDO REGALADO OBLITAS**  
 Residente de Obra



## **2 DESCRIPCIÓN DE LOS TRABAJOS**

Como lo señaláramos antes, los trabajos ejecutados en obra, corresponden a los indicados en los planos y que son necesarios para alcanzar la finalidad de la obra; dichos mayores metrados surgen debido a que los trabajos ejecutados, de las cuales, en algunas partidas, los metrados, son mayores a las consideradas en el expediente, en el presente caso referidas a las partidas de las especialidades de ESTRUCTURAS e INSTALACIONES SANITARIAS:

### **01 CONTRATO PRINCIPAL: ESTRUCTURAS**

#### **01.01 OBRAS PROVISIONALES Y TRABAJOS PRELIMINARES**

##### **01.01.01 CONSTRUCCIONES PROVISIONALES**

###### **01.01.01.05 Baños químicos para el personal**

Durante el proceso de la obra, hemos mantenido los servicios de baños químicos de la obra, cuya unidad de medida de ejecución es mensual. Hasta la fecha mantenemos dicha partida en ejecución.



En la foto se aprecia baño químico en la zona del campamento de obra.

##### **01.01.02 CONSTRUCCIONES PROVISIONALES**

###### **01.01.02.01 Energía eléctrica provisional**

Similar al de la partida anterior, durante el plazo total de la obra, hemos mantenido el servicio de energía eléctrica de la obra, cuya unidad de medida de ejecución también es mensual. Hasta la fecha mantenemos dicha partida en ejecución.

**CONSORCIO ZORRITOS**  
*[Firma]*  
**ING. FERNANDO REBALDO OBLITA**  
Residente de Obra



En la vista se aprecia el tablero eléctrico que alimenta la zona obras de mar.

#### **01.01.02.02 Agua para la construcción**

Similar al de las partidas anteriores, durante el plazo total de la obra, hemos mantenido el servicio agua para la obra, los cuales son alimentados por cisternas sobre camión de 18m<sup>3</sup> a nuestros depósitos de 10 y 5 m<sup>3</sup>, la medida de ejecución también es mensual. Hasta la fecha mantenemos dicha partida en ejecución

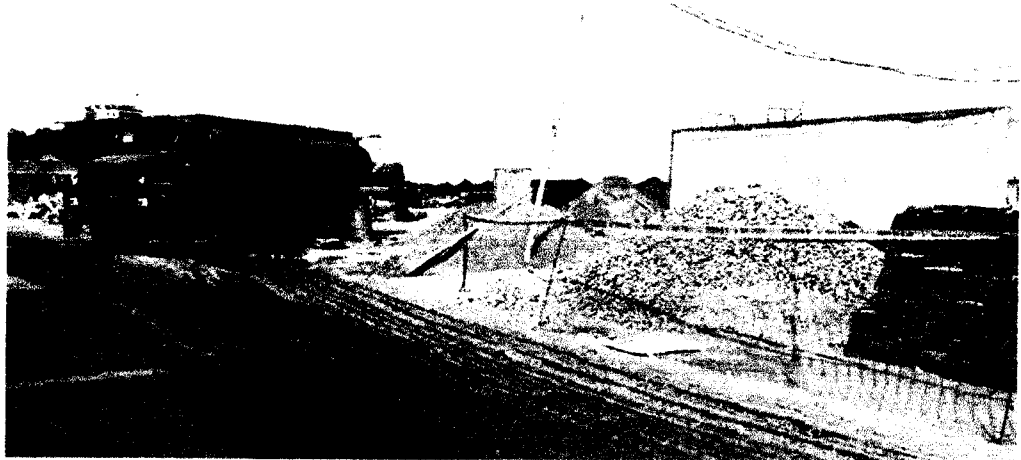

#### **01.05 MOVIMIENTO DE TIERRA**

##### **01.05.02 Corte masivo de terreno a máquina.**

Corte masivo, de terreno a máquina se han realizado para los cimientos de las edificaciones del DPA de Acapulco. Llámese edificio de Administración, Frío, PTAR, Tareas Previas, Desinfección, Caseta de control de pesaje, así como para los niveles de

**CONSORCIO ZORRITOS**  
*Fernando Regalado Oblitas*  
**FERNANDO REGALADO OBLITAS**  
Residente de Obra

subrasante en el patio de desembarque el cual se cortará hasta los niveles indicados por topografía respetando los niveles indicados en los planos.



**Excavación para cimientos de la caseta de control de pesaje.**

#### **01.05.03 Relleno compactado con material propio**

La partida de relleno compactado con material propio, se constituyó para los rellenos dentro de las edificaciones tales como Administración, Desinfección, Tareas Previas, Frio, PTAR Caseta de control de pesaje, así como en el BIODIGESTOR, se realizó la colocación del material propio en capas de 30cm, seguidamente se procederá con un riego con abundante agua, para su compactación, posteriormente se compactó para seguir con la colocación del material de préstamo (afirmado) hasta llegar a los niveles requeridos en los planos.



**Relleno con material propio para los cimientos de la caseta de control de pesaje**





**01.05.06 Afirmado H=0.15 m. en interiores**

La partida constituye en la colocación de afirmado en capas de 0.15m para la colocación de pisos, veredas, cimientos, etc. En todo lugar donde indique los planos, así como la aprobación por supervisión para la colocación del mismo. Estos afirmados serán compactados con equipos de compactación, para sus posteriores pruebas de compactación donde indique la supervisión.



Compactación del afirmado en capas de 15cm.

**01.06 OBRAS DE CONCRETO SIMPLE**

**01.06.01. SOLADOS**

**01.06.01.01 Solado concreto  $f'c = 100 \text{ kg/cm}^2$  H=4"**

La partida de solado de concreto, constituyen a los solados en las zapatas, vigas de cimentación y cimiento corrido en todo el área de edificaciones tal como indiquen en los planos en concordancia con la aprobación del supervisor del DPA Acapulco.

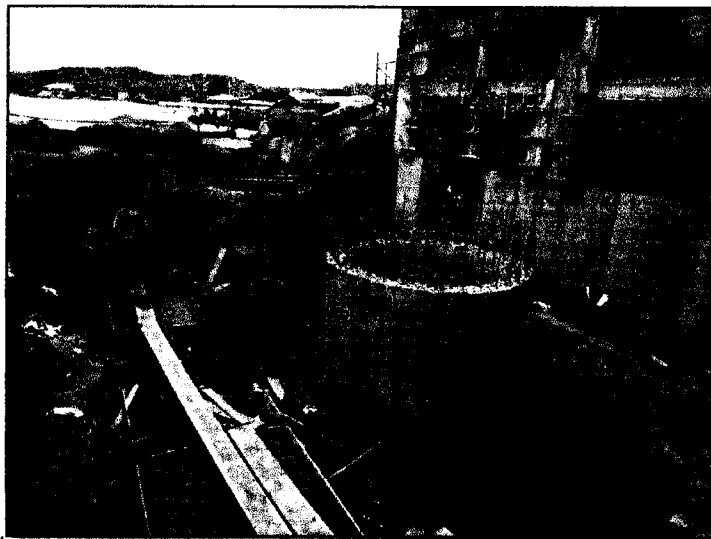

Solado en las zapatas de la caseta del PTAR

**CONSORCIO ZORRITOS**  
*[Signature]*  
**ING. FERNANDO REGALADO OBLITA**  
Residente de Obra

**01.05.04 Acarreo de material procedente de las excavaciones**

La presente partida de acarreo de material, consiste en retirar el material excavado a las zonas aledañas para su posterior disposición y/o eliminación. El acarreo de los materiales procedente de las excavaciones de las edificaciones tales como Administración, Desinfección, Tareas Previas, Frio, Caseta de control de pesaje, así como del biodigestor, serán acarreado el material excavado hacia una zona de acopio, donde posteriormente serán eliminados.



En la foto se aprecian cuadrilla de trabajos de acarreo de material excedente

**01.05.05 Eliminación de material excedente c/maquina**

La partida constituye a la eliminación del material acarreado que es proveniente de las excavaciones.

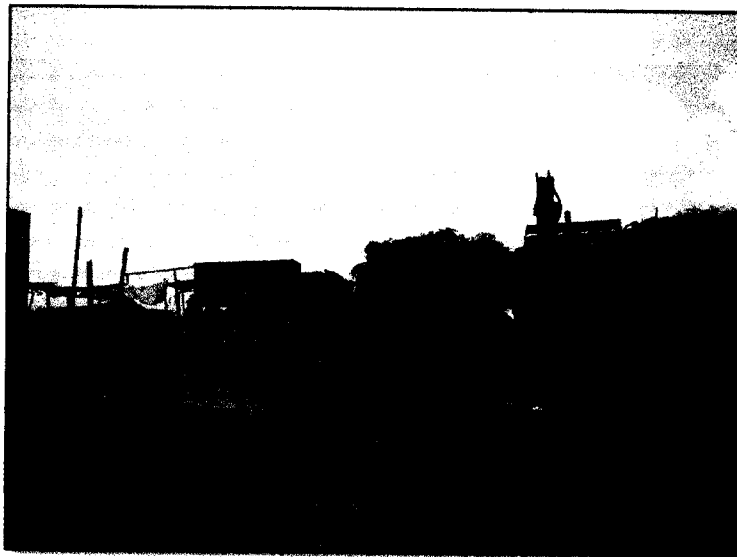

Eliminación de material proveniente de corte en el DPA-Acapulco

**01.06.02 CIMIENTOS CICLOPEOS**

**01.06.02.01 Concreto  $f'c=140 \text{ kg/cm}^2$  + 30% piedra grande cimientos corridos**

**01.06.02.02 Encofrado y desencofrado de cimientos**

Los cimientos vacados de concreto  $f'c=140 \text{ kg/cm}^2$  + piedra mediana corresponden a los cimientos del cerco perimétrico y a la caseta de control de pesaje el cual están construidas con las dimensiones indicadas en los planos. Se inicia con la colocación del encofrado, para proseguir con el vacado del concreto, añadiéndose piedra mediana, aprobadas por supervisión.

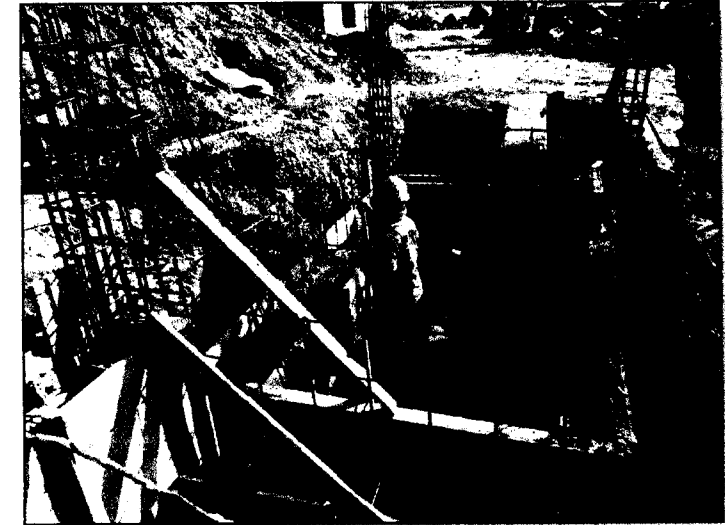

Vacado del cimiento de la caseta de control de pesaje

CONSORCIO ZORRITOS  
*[Handwritten Signature]*  
 ING. FERNANDO REGALADO OBLITA  
 Residente de Obra

**01.07 OBRAS DE CONCRETO ARMADO****01.07.01 ZAPATAS****01.07.01.01 Zapatas, concreto  $f'c= 315 \text{ kg/cm}^2$** **01.07.01.03 Zapatas, acero  $f_y= 4200 \text{ kg/cm}^2$** 

La partida de zapatas de concreto, contemplan un alma de acero las cuales son los soportes de las edificaciones construidas en el DPA Acapulco, son las estructuras iniciales de obra; las cuales luego de revisar y verificar los planos se obtuvieron los metrados reales de ejecución.

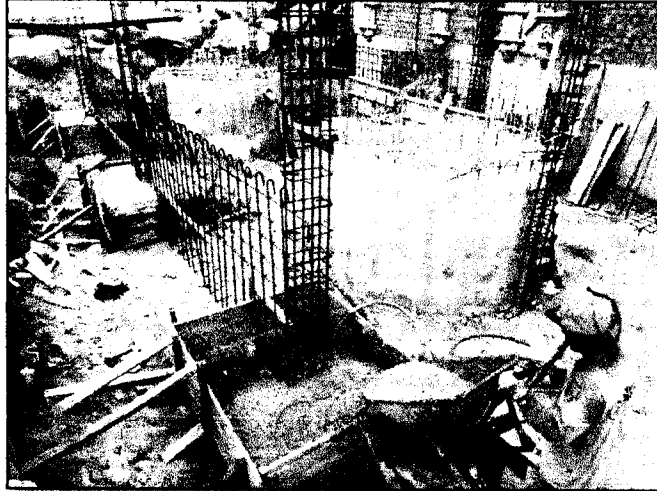

Vaceado de las zapatas de la caseta del PTAR

**01.07.02 SOBRECIMIENTO****01.07.02.01 Sobrecimiento armado, concreto  $f'c= 315 \text{ kg/cm}^2$** **01.07.02.02 Sobrecimiento armado, encofrado y desencofrado**

Los sobrecimientos vaceados de concreto corresponden a los sobrecimientos del cerco perimétrico y la de la caseta de control de pesaje el cual están construidas con las dimensiones indicadas en los planos. Se inicia con la colocación del encofrado, para proseguir con el vaceado del concreto.

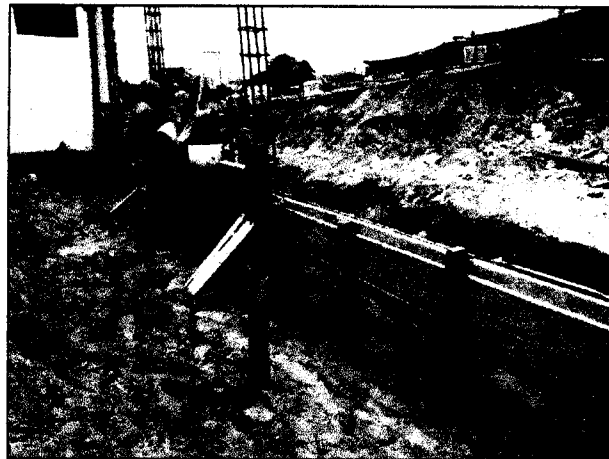

Vaceado de los sobrecimientos reforzados en el cerco perimetrico

**01.07.03 COLUMNAS****01.07.03.01 Columnas, concreto  $f_c=315\text{kg/cm}^2$** **01.07.03.02 Columnas, encofrado y desencofrado**

La construcción de las columnas (C°, E°) corresponden a los trabajos en el cerco perimétrico. Dichos trabajos se inician con la colocación del acero de refuerzo para continuar con la colocación del encofrado, respetando los recubrimientos, en concordancia con las dimensiones indicadas en los planos, para culminar con el vaciado de concreto según la resistencia que indique en las especificaciones.

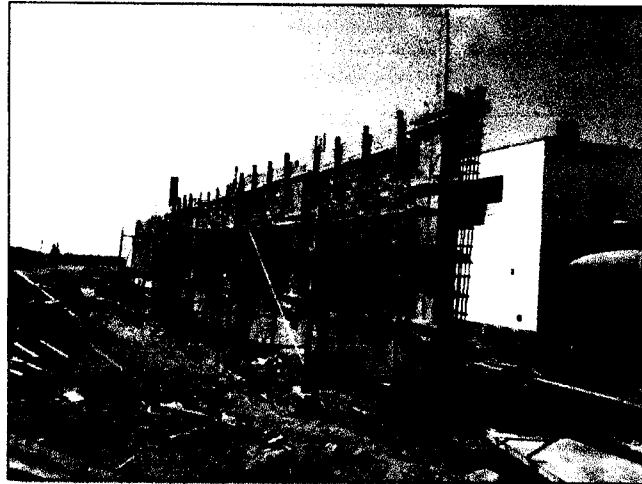

Armadura de refuerzo de las columnas del cerco perimétrico

**01.07.04 VIGA DE CIMENTACION****01.07.04.03 Vigas de cimentación, Acero  $F_y=4200\text{kg/cm}^2$** 

La construcción de las vigas (A°) corresponden a los trabajos en el cerco perimétrico. Dichos trabajos se inician con la colocación del acero de refuerzo, sobre los muros previamente levantados, para continuar con la colocación del encofrado, respetando los recubrimientos y las dimensiones indicadas en los planos, para culminar con el vaciado de concreto según la resistencia que indique en las especificaciones.

**01.07.07 LOSAS ALIGERADAS****01.07.04.01 Losa aligerada, concreto  $f_c=210\text{kg/cm}^2$** **01.07.04.03 Losa aligerada, Acero  $F_y=4200\text{kg/cm}^2$** **01.07.04.04 Losa aligerada, ladrillo hueco 15x30x30**

La construcción de la losa aligerada (C°, E°, A°) corresponden a los trabajos de la caseta de control de pesaje, Dichos trabajos se inician con la colocación del acero de refuerzo, sobre el encofrado colocado además de la colocación de los ladrillos, tal y como se indican en los planos, respetando los recubrimientos, para culminar con el vaciado de concreto según la resistencia que indique en las especificaciones.

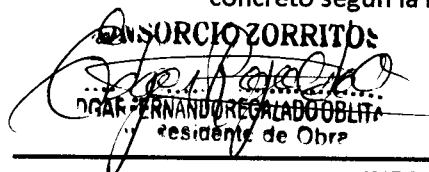
**CONSORCIO ZORRITOS**  
  
ING. FERNANDO RECALADO OBLITA  
Residente de Obra

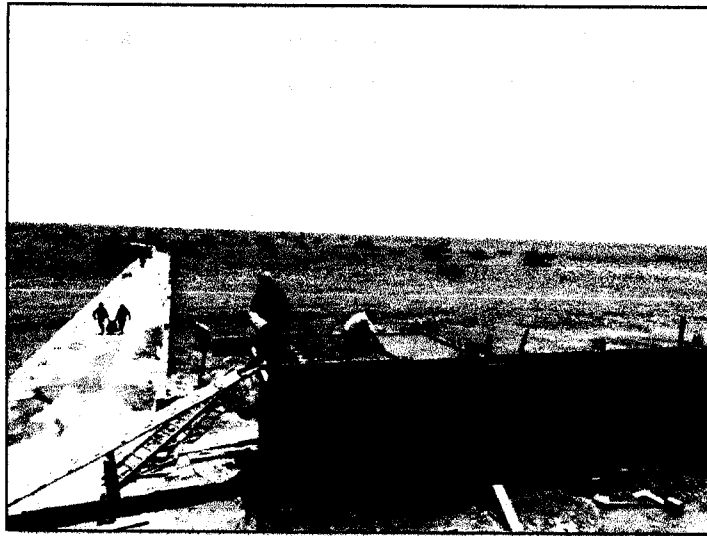

**Losa aligerada de la zona de la caseta de control de pesaje**

#### **01.07.08 ESCALERAS**

**01.07.08.01 Escaleras, concreto  $f_c=210\text{kg/cm}^2$**

**01.07.08.02 Escaleras, encofrado y desencofrado normal**

**01.07.08.03 Escaleras, Acero  $F_y=4200\text{kg/cm}^2$**

La construcción de las escaleras (C°, E°, A°) corresponden a los trabajos de las escaleras construidas en los edificios de Administración (1 escalera) y el edificio de Frio (3 escaleras), Dichos trabajos se inician con la colocación del acero de refuerzo, sobre el encofrado, tal y como se indican en los planos, respetando los recubrimientos, para culminar con el vaciado de concreto según la resistencia que indique en las especificaciones.

#### **01.07.09 LOSAS MACIZAS**

**01.07.08.01 Losas macizas, concreto  $f_c=210\text{kg/cm}^2$**

**01.07.08.02 Losas macizas, encofrado y desencofrado normal**

La construcción de las losas macizas (C°, E°, A°) corresponden a los trabajos realizados en los edificios de Administración, Desinfección, Tareas Previas y Frio, Dichos trabajos se inician con la colocación del acero de refuerzo, sobre el encofrado, tal y como se indican en los planos, respetando los recubrimientos, para culminar con el vaciado de concreto según la resistencia que indique en las especificaciones.

**CONSORCIO ZORRITOS**  
*Edgar Fernando Regalado Oblit*  
**EDGAR FERNANDO REGALADO OBLIT**  
Ingeniero Residente de Obra



**03 ADICIONAL DE OBRA N° 03: INSTALACIONES SANITARIAS**

**03.01 SISTEMA DE AGUA POTABLE**

**03.01.06 ACCESORIOS**

**03.01.06.01 Tee PVC-SAP 1/2"**

**03.01.06.06 Codo PVC C-10 1/2"**

**03.01.06.08 Codo PVC C-10 1"**

**03.01.06.11 Reducción PVC-SAP 1"-3/4"**

Dichas partidas, corresponden al de los diversos accesorios que fueron utilizados para la instalación de las redes de agua potable, codos, tee y otros de PVC, necesarios para la instalación de las tuberías de agua potable.

Los accesorios para esta clase de tuberías son de PVC (Rosado o Simple presión) confeccionados de una sola pieza y de acuerdo con las mismas normas.

**03.01.07 VALVULAS**

**03.01.07.03 Válvula esférica de 1" con U°U°**

Corresponde a la válvula de control ubicada en la puerta de ingreso, realizando la función de llave de control al DPA Acapulco.

**03.04 SISTEMA DE DESAGUE DOMESTICO**

**03.04.01 TRABAJOS PRELIMINARES**

**03.04.01.01 Trazo y replanteo de red**

Se hará de acuerdo con lo indicado en los planos, teniendo en cuenta los niveles, alineamientos, dimensiones y todo lo que se quiera para la ubicación exacta de cada uno de los elementos componentes del sistema de alcantarillado, para su respectiva excavación, construcciones e instalaciones.

**03.04.02 MOVIMIENTO DE TIERRAS**

**03.04.02.01 Excavación de zanja p/tubería**

La excavación de zanja se realizó de manera manual, a trazos, anchos y profundidades necesarias para la construcción de acuerdo a los planos replanteados en obra y/o presentes especificaciones.

**03.04.02.02 Refine y nivelación p/tuberías**

El refine y nivelación consistió en el perfilamiento tanto de las paredes como en el fondo, tendido especial cuidado que no queden protuberancias rocosas que hagan contacto con el cuerpo del tubo.

**03.04.02.03 Cama de apoyo E=0.10m.**

**03.04.02.04 Rell. comp. c.pl vibrador/manual E/T. N**

La partida comprende al relleno controlado de las excavaciones realizadas para la colocación de la tubería.

**03.04.03 SALIDA DE DESAGUE Y VENTILACION**

**03.04.03.03 SALIDA DE VENTILACION PVC 2"**

Se instalaron todas las salidas de desagüe indicadas en el plano, fueron rematadas las mismas en una unión enrasada con el plomo bruto, de la pared o piso.

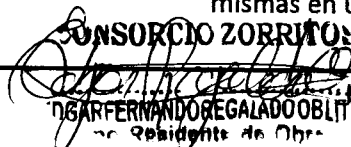
**CONSORCIO ZORRITOS**  
  
ING. FERNANDO REGALADO OBLIT  
Residente de Obra



**03.04.04 REDES DE DERIVACION DE DESAGUE**

**03.04.04.01 SUM./INST. TUB. PVC-SAP Ø 2"**

**03.04.04.02 SUM./INST. TUB. PVC-SAP Ø 4"**

La red de desagüe está de acuerdo con el trazo, alineamiento, pendientes, distancias o indicaciones anotadas en el plano de esta red.

**03.04.05 ACCESORIOS**

**03.04.05.06 CODO DE 90° PVC-SAP 4"**

Comprende el suministro y colocación de codos, tee, pegamento, mano de obra y herramientas de PVC SAP.

**03.06 SISTEMA DE AGUA PLUVIAL**

**03.06.03 SUMINISTRO E INSTALACION DE TUBERIAS, CANALETAS Y MONTANTE PLUVIAL**

**03.06.03.04 SUM./INST. TUB. MONTANTE PLUVIAL PVC-SAP Ø 4"**

La red de desagüe está de acuerdo con el trazo, alineamiento, pendientes, distancias o indicaciones anotadas en el plano de esta red.

**03.07 EMISOR SUBMARINO**

**03.07.06 LANZAMIENTO Y HUNDIMIENTO**

**03.07.06.01 LANZAMIENTO Y HUNDIMIENTO DE LINEA**

La partida de lanzamiento y hundimiento, constituye al traslado de la tubería a su ubicación final y su correspondiente hundimiento.

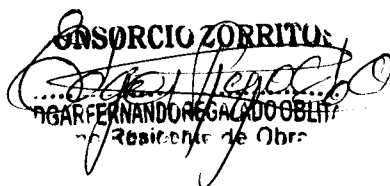
**CONSORCIO ZORRITOS**  
  
EDGAR FERNANDO REGALADO OBLITAS  
Residente de Obra

**3 ASPECTOS TÉCNICOS**
**3.1 Resumen de la Valorización por Mayores Metrados N° 04**
**CONSOLIDADO DE VALORIZACION DE MAYORES METRADOS N°04  
VALORIZACION DE MAYORES METRADOS N°04  
OCTUBRE - 2019**

<b>LICITACION</b>	IP-SM-5-2017-FONDEPES-1	<b>FECHA DE INICIO DE OBRA</b>	28/12/2017	
<b>OBRA</b>	MEJORAMIENTO DE LOS SERVICIOS DEL DPA DE ACAPULCO	<b>VALORIZACION N°</b>	4	
<b>PROPIETARIO</b>	FONDO NACIONAL DE DESARROLLO PESQUERO (FONDEPES)	<b>FECHA PRESUPUESTO</b>	31/06/2017	
<b>CONTRATISTA</b>	CONSORCIO ZORRITOS	<b>P REFERENCIAL S/I G V</b>	S/ 12.903.758 02	SIN IGV
<b>UBICACIÓN</b>	ACAPULCO ZORRITOS CONTRALMIRANTE VILLAR TUMBES	<b>P CONTRATO S/I G V</b>	S/ 12.903.758 02	SIN IGV

**A). CONTRATO PRINCIPAL:**

DESCRIPCION	MONTO DEL CONTRATO SIN IGV	VALORIZACION MENSUAL		VALORIZACION ACUMULADA		SALDO	
		AVANCE %	MONTO SIN IGV	AVANCE %	MONTO SIN IGV	AVANCE %	MONTO SIN IGV
01 ESTRUCTURAS	S/ 5,099,026.93	5.36%	273,537.75				
	S/ 5,099,026.93	5.36%	273,537.75				

**B). ADICIONAL DE OBRA N°03:**

DESCRIPCION	MONTO DEL CONTRATO SIN IGV	VALORIZACION MENSUAL		VALORIZACION ACUMULADA		SALDO	
		AVANCE %	MONTO SIN IGV	AVANCE %	MONTO SIN IGV	AVANCE %	MONTO SIN IGV
01 INSTALACIONES SANITARIAS	S/ 1,403,049.28	2.06%	28,964.73				
	S/ 1,403,049.28	2.06%	28,964.73				

**D). MONTO TOTAL**

<b>VALORIZACION META (VN = A+B)</b>		<b>302,502.48</b>		
<b>I.G.V. 18 %</b>		<b>54,450.45</b>		
<b>Monto a cancelar al Contratista (VN+IGV)</b>		<b>S/ 356,952.93</b>		

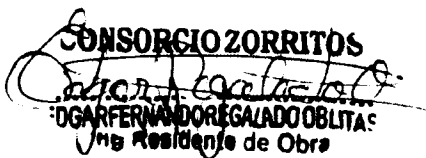
  
**CONSORCIO ZORRITOS**  
**EDGAR FERNANDO REGALADO OBLITAS**  
 Ing Residente de Obra



**3.2 Valorización por Mayores Metrados N° 04, Contrato principal: Estructuras**

LICITACION	LP-SM-05-2017-FONDEPES-1	FECHA DE INICIO DE OBRA
OBRA	REHABILITACION DPA DE ACAPULCO	VALORIZACION N°
FORMULA	01 ESTRUCTURAS	FECHA PRESUPUESTO
PROPIETARIO	FONDO NACIONAL DE DESARROLLO PESQUERO (FONDEPES)	P REFERENCIAL S/1 G V
CONTRATISTA	CONSORCIO ZORRITOS	P. CONTRATO S/1 G V
UBICACIÓN	LOCALIDAD DE ACAPULCO-ZORRITOS-CONTRALMIRANTE VILLAR TUMBES	

ITEM	DESCRIPCION DE PARTIDAS	UND	PRESUPUESTO MAYOR METRADO			AVANCE ACTUAL		
			METRADO	PRECIO	MONTO	METRADO	MONTO	%
<b>01</b>	<b>ESTRUCTURAS</b>							
01.01	OBRAS PROVISIONALES Y TRABAJOS PRELIMINARES							
01.01.01	CONSTRUCCIONES PROVISIONALES							
01.01.01.05	BAÑOS QUIMICOS PARA EL PERSONAL	mes	12.13	1.750,00	21.225,81	22.13	38.725,81	
01.01.02	INSTALACIONES PROVISIONALES							
01.01.02.01	ENERGIA ELECTRICA PROVISIONAL	mes	12.13	800,00	9.703,23	22.13	17.709,23	
01.01.02.02	AGUA PARA LA CONSTRUCCION	mes	12.13	1.000,00	12.129,03	22.13	22.129,03	
01.05	MOVIMIENTO DE TIERRAS							
01.05.02	CORTE MASIVO DE TIERRA A MAQUINA	m3	224,45	7,85	1.717,04	5.229,31	40.004,23	
01.05.03	RELLENO COMPACTADO CON MATERIAL PROPO	m3	180,57	49,41	8.921,95	3.441,18	170.028,68	
01.05.04	ACARREO INTERNO, MATERIAL PROCEDENTE DE EXCAVACIONES	m3	291,38	14,20	4.137,62	8.758,97	124.519,33	
01.05.05	ELIMINACION DE MATERIAL EXCEDENTE C/MAQUINA	m3	291,38	24,87	7.246,67	5.403,59	134.387,34	
01.05.06	AFIRMADO H=0,15 M EN INTERIORES	m2	337,49	22,87	7.718,30	2.100,18	48.031,02	
01.06	OBRAS DE CONCRETO SIMPLE							
01.06.01	SOLIDOS							
01.06.01.01	SOLIDO (CONCRETO) f <sub>c</sub> = 100 kg/cm <sup>2</sup> H=4"	m <sup>2</sup>	353,89	31,69	11.214,91	852,09	27.002,87	
01.06.02	CIMENTOS CICLOPOES							
01.06.02.01	CONCRETO f <sub>c</sub> =140 kg/cm <sup>2</sup> + 30% PIEDRA GRANDE CIMENTOS CORRIDOS	m <sup>3</sup>	13,33	275,67	3.675,89	1.357,40	375.951,41	
01.06.02.02	ENCOFRADO Y DESENCOFRADO DE CIMENTOS	m <sup>2</sup>	757,07	41,12	31.130,57	794,04	32.950,86	
01.07	OBRAS DE CONCRETO ARMADO							
01.07.01	ZAPATAS							
01.07.01.01	ZAPATAS, CONCRETO f <sub>c</sub> =315 kg/cm <sup>2</sup>	m <sup>3</sup>	4,36	572,99	2.497,21	562,99	316.653,07	
01.07.01.03	ZAPATAS, ACERO f <sub>y</sub> =4200 kg/cm <sup>2</sup>	kg	343,45	4,18	1.435,85	43.885,37	183.445,11	
01.07.02	SOBRECIMIENTO							
01.07.02.01	SOBRECIMIENTO ARMADO CONCRETO f <sub>c</sub> =315 kg/cm <sup>2</sup>	m <sup>3</sup>	5,31	618,85	3.284,38	138,54	85.733,75	
01.07.02.02	SOBRECIMIENTO ARMADO ENCOFRADO Y DESENCOFRADO NORMAL	m <sup>2</sup>	48,54	44,85	2.171,91	1.207,40	53.910,54	
01.07.03	COLUMNAS							
01.07.03.01	COLUMNAS, CONCRETO f <sub>c</sub> =315 kg/cm <sup>2</sup>	m <sup>3</sup>	43,99	629,69	27.697,47	383,43	241.438,44	
01.07.03.02	COLUMNAS, ENCOFRADO Y DESENCOFRADO NORMAL	m <sup>2</sup>	305,40	58,95	18.003,18	3.338,30	195.829,77	
01.07.04	VIGAS DE CIMENTACION							
01.07.04.03	VIGAS DE CIMENTACION, ACERO f <sub>y</sub> =4200 kg/cm <sup>2</sup>	kg	552,66	4,18	2.310,12	10.258,40	42.880,10	
01.07.07	LOSAS ALIGERADAS							
01.07.07.01	LOSA ALIGERADA, CONCRETO f <sub>c</sub> =210 kg/cm <sup>2</sup>	m <sup>3</sup>	6,08	473,01	2.874,88	145,55	68.845,59	
01.07.07.03	LOSA ALIGERADA, ACERO f <sub>y</sub> =4200 kg/cm <sup>2</sup>	kg	2.216,53	4,18	9.265,08	10.526,25	43.999,71	
01.07.07.04	LOSA ALIGERADA LADRILLO HUECO 15X30X30	u	3.178,95	3,27	10.388,56	13.383,75	43.764,90	
01.07.08	ESCALERAS							
01.07.08.01	ESCALERAS, CONCRETO f <sub>c</sub> =210 kg/cm <sup>2</sup>	m <sup>3</sup>	7,27	539,26	3.876,91	12,13	6.468,55	
01.07.08.02	ESCALERAS, ENCOFRADO Y DESENCOFRADO NORMAL	m <sup>2</sup>	47,58	58,95	2.804,87	83,60	4.928,25	
01.07.08.03	ESCALERAS, ACERO f <sub>y</sub> =4200 kg/cm <sup>2</sup>	kg	980,75	4,18	4.075,95	1.244,07	5.200,23	
01.07.09	LOSAS MACIZAS							
01.07.09.01	LOSAS MACIZAS CONCRETO f <sub>c</sub> =210 kg/cm <sup>2</sup>	m <sup>3</sup>	38,73	501,84	19.436,02	118,89	59.663,51	
01.07.09.03	LOSAS MACIZAS ENCOFRADO Y DESENCOFRADO NORMAL	m <sup>2</sup>	55,65	52,61	2.928,31	605,44	31.852,24	
	COSTO DIRECTO				231.811,65		231.811,65	
	GASTOS GENERALES	%	17,90%		41.494,29		41.494,29	
	UTILIDAD	%	0,10%		231,81		231,81	
	SUB TOTAL				273.537,75		273.537,75	
	IGV	%	18,00		49.236,79		49.236,79	
	TOTAL				322.774,54		322.774,54	
	AVANCE	%			100%		100,00%	

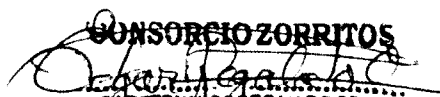
  
**CONSORCIO ZORRITOS**  
**OSCAR FERNANDO REGALADO OBLITAS**  
 Ing Residente de Obra



**3.4 Cuadro comparativo de Mayores metrados N° 04**
**CONTRATO PRINCIPAL: ESTRUCTURAS**

ITEM	DESCRIPCION	UND	METRADO	METRADO	METRADO	METRADO
			CONTRATADO	REALMENTE EJECUTADO	MAYOR METRADO N°02	MAYOR METRADO N°04
<b>01</b>	<b>ESTRUCTURAS</b>					
<b>01.01</b>	<b>OBRAS PROVISIONALES Y TRABAJOS PRELIMINARES</b>					
<b>01.01.01</b>	<b>CONSTRUCCIONES PROVISIONALES</b>					
01.01.01.05	BAÑOS QUIMICOS PARA EL PERSONAL	mes	10.00	22.13		12.13
<b>01.01.02</b>	<b>INSTALACIONES PROVISIONALES</b>					
01.01.02.01	ENERGIA ELECTRICA PROVISIONAL	mes	10.00	22.13		12.13
01.01.02.02	AGUA PARA LA CONSTRUCCION	mes	10.00	22.13		12.13
<b>01.05</b>	<b>MOVIMIENTO DE TIERRAS</b>					
01.05.02	CORTE MASIVO DE TERRENO A MAQUINA	m3	2,187.86	5,229.31	2,817.00	224.45
01.05.03	RELLENO COMPACTADO CON MATERIAL PROPIO	m3	2,362.49	3,441.18	898.12	180.57
01.05.04	ACARREO INTERNO, MATERIAL PROCEDENTE DE EXCAVACIONES	m3	5,353.11	8,768.97	3,124.47	291.39
01.05.05	ELIMINACION DE MATERIAL EXCEDENTE C/MAQUINA	m3	3,888.50	5,403.59	1,223.71	291.38
01.05.06	AFIRMADO H=0.15 M. EN INTERIORES	m2	1,762.69	2,100.18		337.49
<b>01.06</b>	<b>OBRAS DE CONCRETO SIMPLE</b>					
<b>01.06.01</b>	<b>SOLIDOS</b>					
01.06.01.01	SOLADO CONCRETO $f_c=100$ kg/cm <sup>2</sup> H=4"	m2	498.20	852.09		353.89
<b>01.06.02</b>	<b>CIMENTOS CICLOPEOS</b>					
01.06.02.01	CONCRETO $f_c=140$ kg/cm <sup>2</sup> + 30% PIEDRA GRANDE CIMENTOS CORRIDOS	m3	1,000.82	1,367.40	353.25	13.33
01.06.02.02	ENCOFRADO Y DEENCOFRADO DE CIMENTOS	m2	12.94	794.04	24.03	757.07
<b>01.07</b>	<b>OBRAS DE CONCRETO ARMADO</b>					
<b>01.07.01</b>	<b>ZAPATAS</b>					
01.07.01.01	ZAPATAS, CONCRETO $f_c=315$ kg/cm <sup>2</sup>	m3	498.20	552.92	50.36	4.36
01.07.01.03	ZAPATAS, ACERO $f_y=4200$ kg/cm <sup>2</sup>	kg	34,978.97	43,886.37	8,563.94	343.46
<b>01.07.02</b>	<b>SOBRECIMIENTO</b>					
01.07.02.01	SOBRECIMIENTO ARMADO, CONCRETO $f_c=315$ kg/cm <sup>2</sup>	m3	133.23	138.54		5.31
01.07.02.02	SOBRECIMIENTO ARMADO, ENCOFRADO Y DEENCOFRADO NORMAL	m2	1,158.76	1,207.40		48.64
<b>01.07.03</b>	<b>COLUMNAS</b>					
01.07.03.01	COLUMNAS, CONCRETO $f_c=315$ kg/cm <sup>2</sup>	m3	339.44	383.43		43.99
01.07.03.02	COLUMNAS, ENCOFRADO Y DEENCOFRADO NORMAL	m2	3,033.53	3,338.93		305.40
<b>01.07.04</b>	<b>VIGAS DE CIMENTACION</b>					
01.07.04.03	VIGAS DE CIMENTACION, ACERO $f_y=4200$ kg/cm <sup>2</sup>	kg	8,003.29	10,258.40	1,702.45	552.66
<b>01.07.07</b>	<b>LOSAS ALIGERADAS</b>					
01.07.07.01	LOSA ALIGERADA, CONCRETO $f_c=210$ kg/cm <sup>2</sup>	m3	139.47	145.55		6.08
01.07.07.03	LOSA ALIGERADA, ACERO $f_y=4200$ kg/cm <sup>2</sup>	kg	8,309.72	10,526.25		2,216.53
01.07.07.04	LOSA ALIGERADA, LADRILLO HUECO 15X30X30	u	10,206.80	13,383.76		3,176.96
<b>01.07.08</b>	<b>ESCALERAS</b>					
01.07.08.01	ESCALERAS, CONCRETO $f_c=210$ kg/cm <sup>2</sup>	m3	4.86	12.13		7.27
01.07.08.02	ESCALERAS, ENCOFRADO Y DEENCOFRADO NORMAL	m2	36.02	83.60		47.58
01.07.08.03	ESCALERAS, ACERO $f_y=4200$ kg/cm <sup>2</sup>	kg	283.32	1,244.07		960.75
<b>01.07.09</b>	<b>LOSAS MACIZAS</b>					
01.07.09.01	LOSAS MACIZAS CONCRETO $f_c=210$ kg/cm <sup>2</sup>	m3	80.16	118.89		38.73
01.07.09.03	LOSAS MACIZAS, ENCOFRADO Y DEENCOFRADO NORMAL	m2	549.78	605.44		55.66

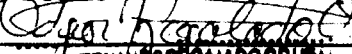
**CONSORCIO ZORRITOS**
  
 DGAF FERNANDO ORDOÑEZ  
 Responsable de Obra

VALORIZACION POR MAYORES METRADOS N°04 - OCTUBRE 2019



**ADICIONANL N°05: INSTALACIONES SANITARIAS**

ITEM	DESCRIPCION	UND	METRADO	METRADO	METRADO
			CONTRATADO	REALMENTE EJECUTADO	MAYOR METRADO N°04
<b>03</b>	<b>INSTALACIONES SANITARIAS</b>				
<b>03.01</b>	<b>SISTEMA DE AGUA POTABLE</b>				
<b>03.01.06</b>	<b>ACCESORIOS</b>				
03.01.06.01	TEE PVC-SAP 1/2"	und	33.00	37.00	4.00
03.01.06.06	CODO PVC C-10 1/2"	und	123.00	130.00	7.00
03.01.06.08	CODO PVC C-10 1"	und	14.00	16.00	2.00
03.01.06.11	REDUCCION PVC- SAP 1"- 3/4"	und	17.00	23.00	6.00
<b>03.01.07</b>	<b>VALVULAS</b>				
03.01.07.03	VALVULA ESFERICA DE 1" CON U°U°	und	1.00	2.00	1.00
<b>03.04</b>	<b>SISTEMA DE DESAGUE DOMESTICO</b>				
<b>03.04.01</b>	<b>TRABAJOS PRELIMINARES</b>				
03.04.01.01	TRAZO Y REPLANTEO DE RED	m	309.89	368.83	58.94
<b>03.04.02</b>	<b>MOVIMIENTO DE TIERRAS</b>				
03.04.02.01	EXCAVACION DE ZANJA P/TUBERIA	m	309.89	368.83	58.94
03.04.02.02	REFINE Y NIVELACION P/TUBERIAS	m	309.89	368.83	58.94
03.04.02.03	CAMA DE APOYO E=0.10m.	m	309.89	368.83	58.94
03.04.02.04	RELL. COMP. C.PL VIBRADOR/MANUAL E/T. N	m	309.89	368.83	58.94
<b>03.04.03</b>	<b>SALIDA DE DESAGUE Y VENTILACION</b>				
03.04.03.03	SALIDA DE VENTILACION PVC 2"	pto	18.00	22.00	4.00
<b>03.04.04</b>	<b>REDES DE DERIVACION DE DESAGUE</b>				
03.04.04.01	SUM./INST. TUB. PVC-SAP Ø 2"	m	113.61	126.39	12.78
03.04.04.02	SUM./INST. TUB. PVC-SAP Ø 4"	m	196.28	242.44	46.16
<b>03.04.05</b>	<b>ACCESORIOS</b>				
03.04.05.06	CODO DE 90° PVC-SAP 4"	und	6.00	7.00	1.00
<b>03.06</b>	<b>SISTEMA DE AGUA PLUVIAL</b>				
<b>03.06.03</b>	<b>SUMINISTRO E INSTALACION DE TUBERIAS, CANALETAS Y MONTANTE PLUVIAL</b>				
03.06.03.04	SUM./INST. TUB. MONTANTE PLUVIAL PVC-SAP Ø 4"	m	22.65	24.10	1.45
<b>03.07</b>	<b>EMISOR SUBMARINO</b>				
<b>03.07.06</b>	<b>LANZAMIENTO Y HUNDIMIENTO</b>				
03.07.06.01	LANZAMIENTO Y HUNDIMIENTO DE LINEA	m	1,150.00	1,400.00	250.00

CONSORCIO ZORRITOS  
  
 OSCAR FERNANDO REGALADO OBLIT  
 Residente de Obra



**3.5 Cálculo de porcentaje de incidencia**

El porcentaje de incidencia acumulado, considerando los mayores metrados, es el siguiente:

**CUADRO DEL PRESUPUESTO ACTUALIZADO DE OBRA**

Conceptos	PRESUPUESTOS		% DE INCIDENCIA	% DE INCIDENCIA PARCIALES
	MONTOS APROBADOS (INC IGV)	Ppto Acumulado por May Met y Adicionales		
Presupuesto Inicial	15,226,434.46			
Mayores Metrados:				
May Met 01	17,665.54		0.12%	
May Met 02	614,514.61		4.03%	
May Met 03	185,494.01		1.22%	
May Met 04	356,952.93	1,174,627.09	2.34%	7.71%
Adicionales de Obra:				
Adicional 01	60,286.17		0.40%	
Adicional 02	791,226.26			
Deductivo 01	-68,611.90		4.75%	
Adicional 03	2,410,777.62			
Deductivo 02	-1,856,458.64		3.63%	
Adicional 04	207,840.85			
Deductivo 03	-266,270.78		-0.38%	
Adicional 05	50,332.63			
Deductivo 04	-164,176.63	1,164,945.58	-0.75%	7.65%
<b>PARCIAL</b>	<b>17,566,007.13</b>	<b>2,339,572.67</b>		<b>15.37%</b>

Incidencia del Mayor Metrado N°04:

Monto del Mayor Metrado N°04 (Inc IGV): S/. 356,859.33

% de incidencia del May Met N°04: 2.34%

% de incidencia del Acumulado por May Met 7.71%

% de incidencia del Acumulado por adicionales: 7.65%

% de incidencia acumulada actual total: 115.36%

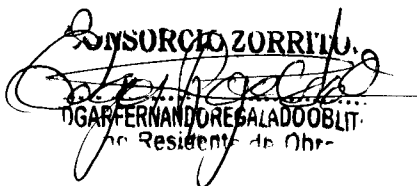
**CONSORCIO ZORRITOS**  
  
 OSGAR FERNANDO REGALADO OBLIT.  
 Residente de Obra



#### **4 CONCLUSIONES**

La valorización por Mayores Metrados N° 04 correspondientes a las Estructuras de Contrato Principal y a las Instalaciones Sanitarias del Adicional de Obra N° 03, en concordancia con lo establecido en el artículo 175.10 del Reglamento de la Ley de Contrataciones del Estado, cuenta con el sustento legal y han sido autorizados y verificados por la Supervisión de Obra y su ejecución está amparada en que son trabajos necesarios para alcanzar los objetivos el proyecto, por tanto, corresponde el trámite y aprobación del pago por parte de la Entidad.

El porcentaje de incidencia, respecto del Monto Total del contrato, de la presente Valorización por Mayores Metrados N° 04 es de 2.34 %, y el monto acumulado por mayores metrados tiene una incidencia del 7.71%, es decir menor o por debajo del 50.00 % señalado como tope por la normativa vigente.

Por lo antes expuesto, es procedente el trámite de la presente valorización por mayores metrados N° 04, así como la aprobación del pago correspondiente, por parte de la Entidad.

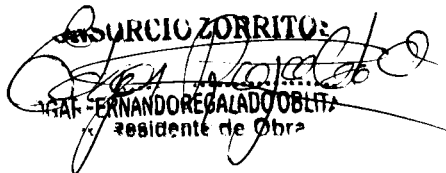
**CONSORCIO ZORRITOS:**  
  
**HERNANDO REGALADO OBLITA**  
Residente de Obra



**5 PANEL FOTOGRAFICO**



**Excavación para cimientos de la caseta de control de pesaje.**



**Relleno con material propio para los cimientos de la caseta de control de pesaje**





Acarreo del material de excavación en la zona del biodigestor

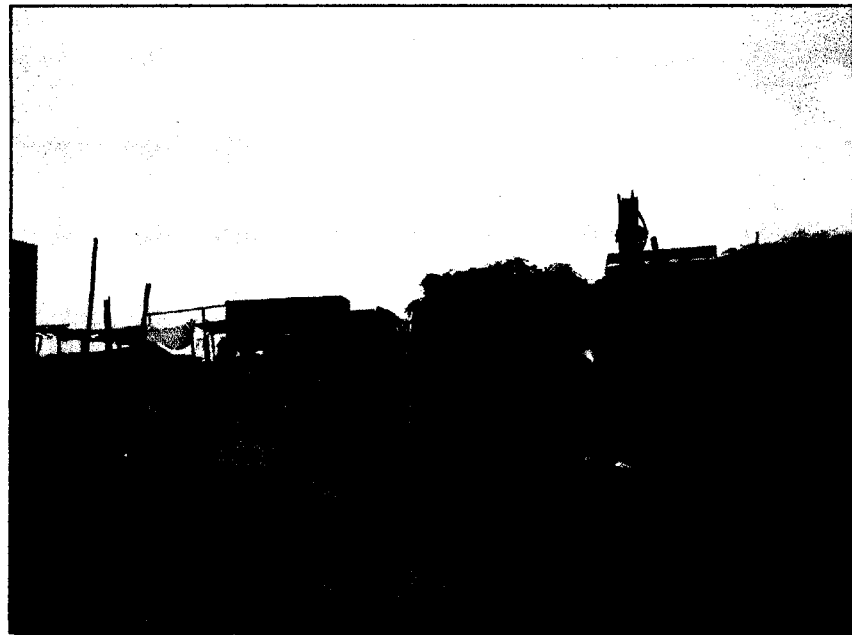

Eliminación de material proveniente de corte en el DPA-Acapulco





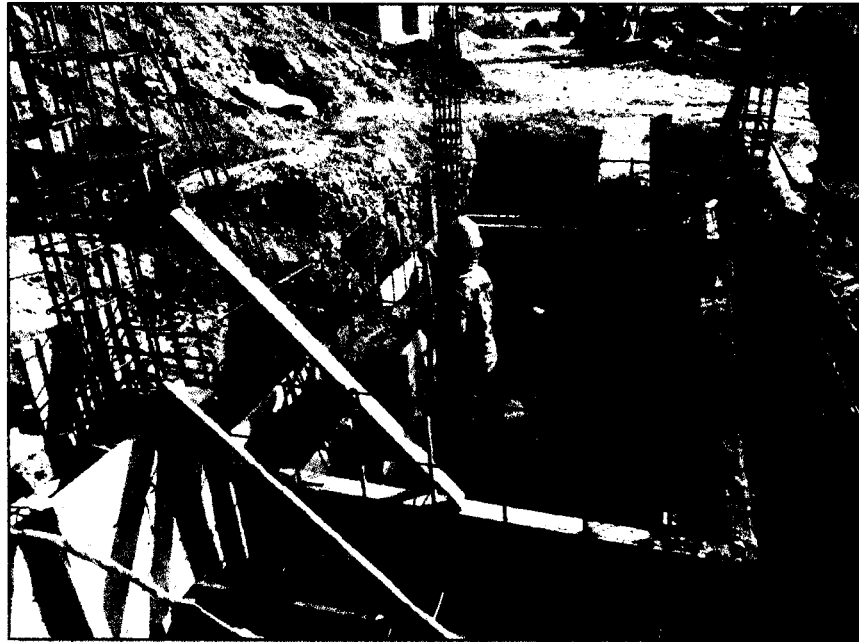

Vaceado del cimiento de la caseta de control de pesaje

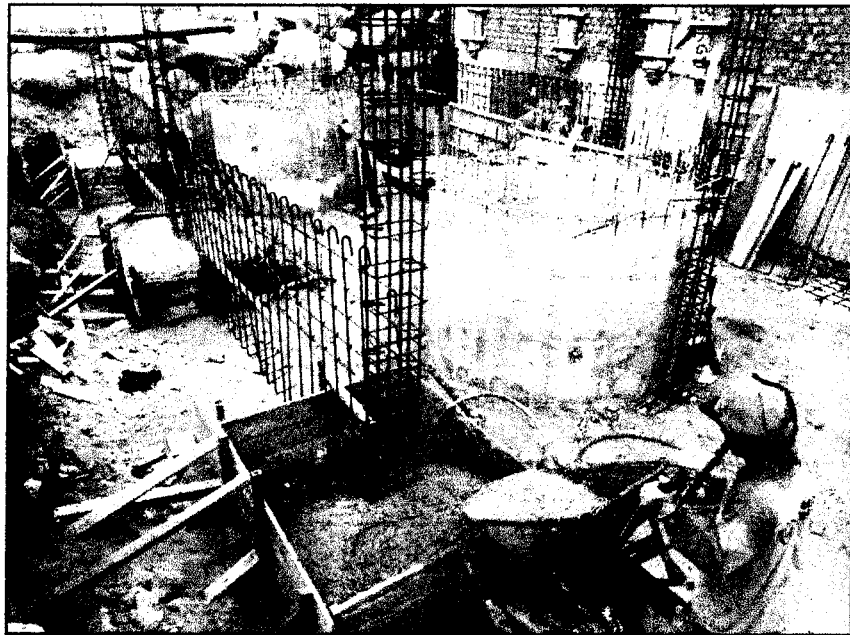

Vaceado de las zapatas de la caseta del PTAR



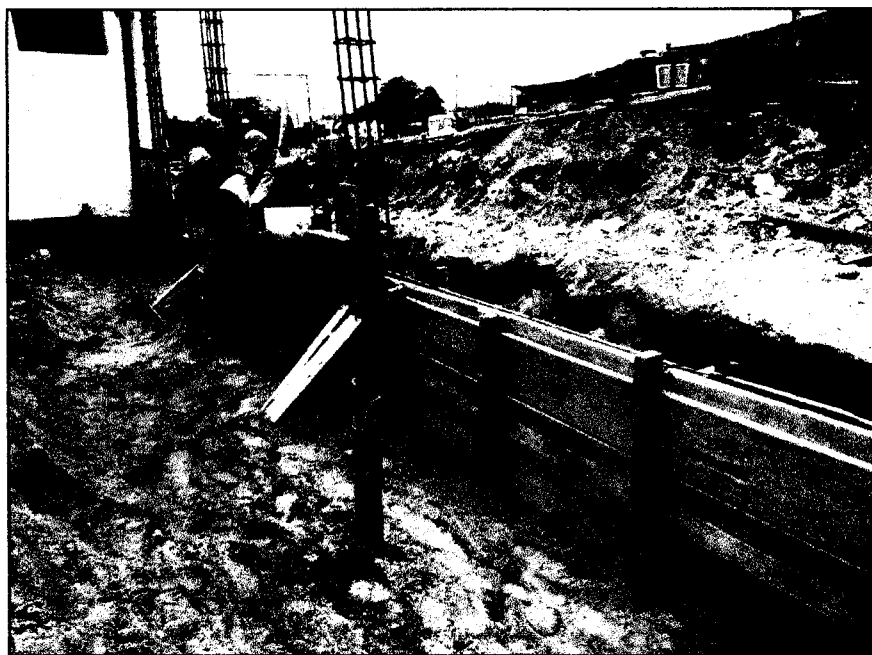

Vaceado de los sobrecimientos reforzados en el cerco perimétrico



Armadura de refuerzo de las columnas del cerco perimétrico

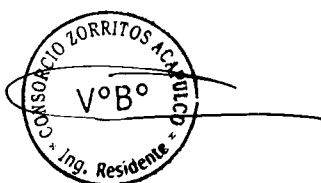

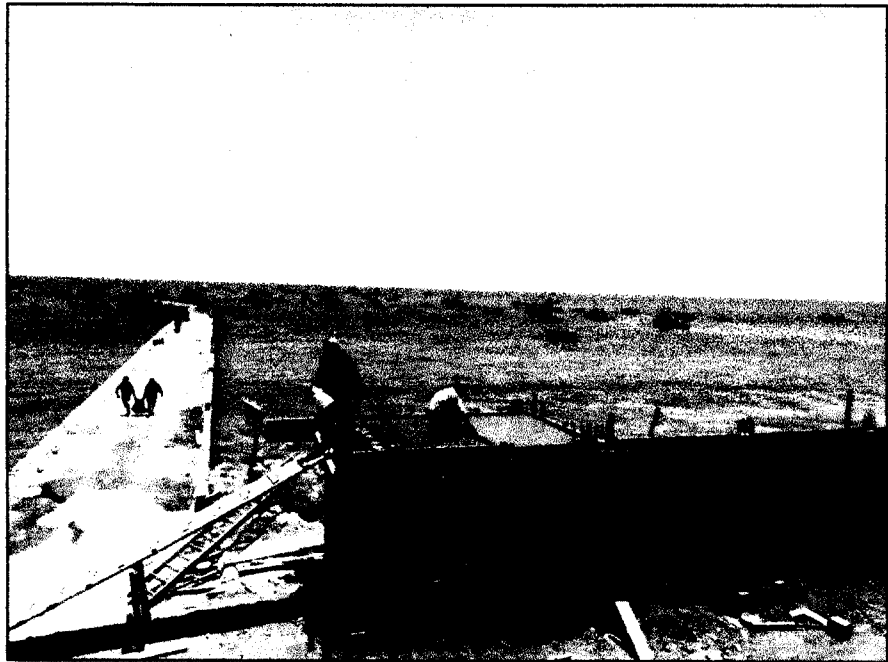

Losa aligerada de la zona de la caseta de control de pesaje





**6 ANEXOS**





**VALORIZACION POR MAYORES METRADOS N° 04**



**CONTRATO DE OBRA N° 054 – 2017 - FONDEPES**

**EJECUCION DE LA OBRA**

**“MEJORAMIENTO DE LOS SERVICIOS DEL  
DESEMARCADERO PESQUERO ARTESANAL EN LA  
LOCALIDAD DE ACAPULCO, DISTRITO DE ZORRITOS,  
PROVINCIA CONTRALMIRANTE VILLAR, REGIÓN TUMBES**

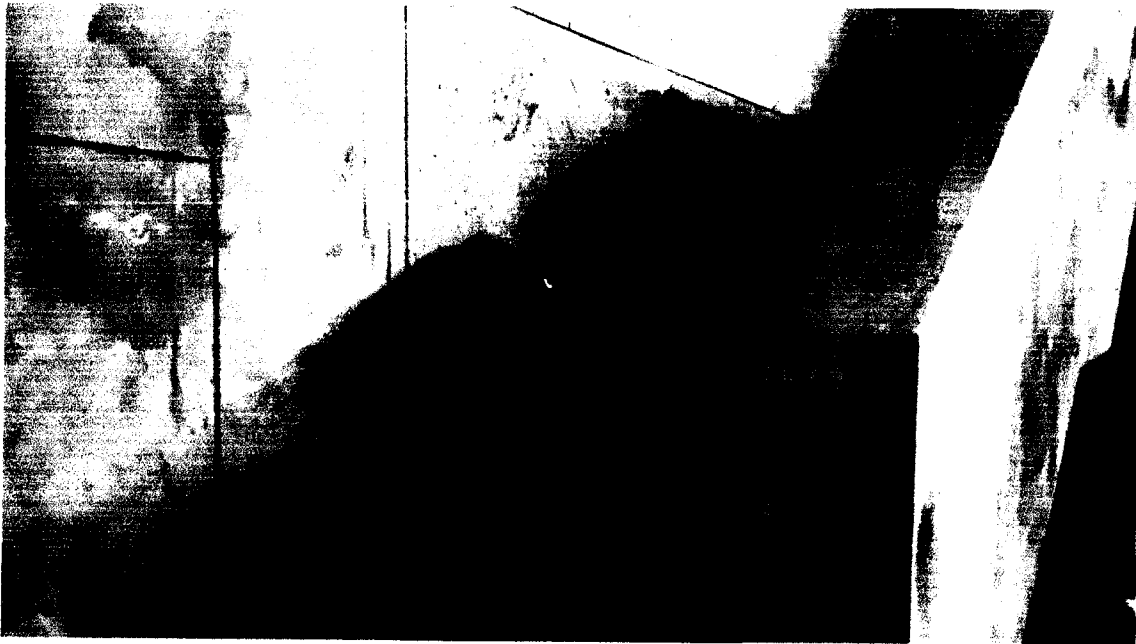

**VALORIZACIÓN POR MAYORES METRADOS N°04  
CONTRATO PRINCIPAL: ESTRUCTURAS  
ADICIONAL DE OBRA N°03: INST. SANITARIAS  
OCTUBRE 2019**

**CONTRATISTA**



**CONSORCIO  
ZORRITOS**

**CONSORCIO ZORRITOS**

**IGAR-FERNANDO REGALADO OBLITERADO**  
- residente de Ohrr

**SUPERVISOR**

**CONSORCIO SUPERVISOR  
TUMBES**

## RESUMEN DE VALORIZACIÓN

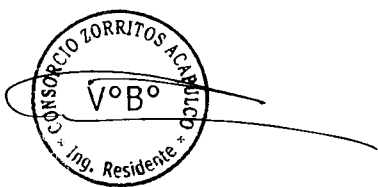

**CONSOLIDADO DE VALORIZACION DE MAYORES METRADOS N°04**

VALORIZACION DE MAYORES METRADOS N°04  
OCTUBRE - 2019

<b>LICITACION</b> : LP-SM-5-2017-FONDEPES-1	<b>FECHA DE INICIO DE OBRA</b> : 28/12/2017
<b>OBRA</b> : MEJORAMIENTO DE LOS SERVICIOS DEL DPA DE ACAPULCO	<b>VALORIZACION N°</b> : 4
<b>PROPIETARIO</b> : FONDO NACIONAL DE DESARROLLO PESQUERO (FONDEPES)	<b>FECHA PRESUPUESTO</b> : 31/06/2017
<b>CONTRATISTA</b> : CONSORCIO ZORRITOS	<b>P. REFERENCIAL SI.G.V</b> : S/ 12,903,758.02 SIN IGV
<b>UBICACIÓN</b> : ACAPULCO, ZORRITOS, CONTRALMIRANTE VILLAR - TUMBES	<b>P. CONTRATO SI.G.V.</b> : S/ 12,903,758.02 SIN IGV

**A). CONTRATO PRINCIPAL:**

DESCRIPCION	MONTO DEL CONTRATO SIN IGV	VALORIZACION MENSUAL		VALORIZACION ACUMULADA		SALDO	
		AVANCE %	MONTO SIN IGV	AVANCE %	MONTO SIN IGV	AVANCE %	MONTO SIN IGV
01 ESTRUCTURAS	S/ 5,099,026.93	5.36%	273,537.75				
	S/ 5,099,026.93	5.36%	273,537.75				

**B). ADICIONAL DE OBRA N°03:**

DESCRIPCION	MONTO DEL CONTRATO SIN IGV	VALORIZACION MENSUAL		VALORIZACION ACUMULADA		SALDO	
		AVANCE %	MONTO SIN IGV	AVANCE %	MONTO SIN IGV	AVANCE %	MONTO SIN IGV
01 INSTALACIONES SANITARIAS	S/ 1,403,049.28	2.06%	28,964.73				
	S/ 1,403,049.28	2.06%	28,964.73				

**D). MONTO TOTAL**

VALORIZACION NETA (VN = A+B)	302,502.48
I.G.V. 18 %	54,450.45
<b>Monto a cancelar al Contratista (VN+IGV)</b>	<b>S/ 356,952.93</b>

  
**ING. RUBEN BOSSIS TONIATTI**  
**CONSORCIO SUPERVISOR TUMBES**  
**JEFE DE SUPERVISION**

  
**CONSORCIO ZORRITOS**  
**EDGAR FERNANDO REGALADO OBERTI**  
**RESIDENTE DE OBRA**



**VALORIZACIÓN DE MAYORES METRADOS N°04 DEL  
PRESUPUESTO ESTRUCTURAS**



VALORIZACIÓN POR MAYORES METRADOS N° 04:  
FORMULA 01 : ESTRUCTURAS

LICITACION : LP-SM-05-2017-FONDEPES-1  
OBRA : REHABILITACIÓN DPA DE ACAPULCO  
FORMULA : 01 ESTRUCTURAS  
PROPIETARIO : FONDO NACIONAL DE DESARROLLO PESQUERO (FONDEPES)  
CONTRATISTA : CONSORCIO ZORRITOS  
UBICACIÓN : LOCALIDAD DE ACAPULCO-ZORRITOS-CONTRALMIRANTE VILLAR-TUMBES

FECHA DE INICIO DE OBRA : 28-dic-17  
VALORIZACION N° : M.M.  
FECHA PRESUPUESTO : 30-jun-17  
P. REFERENCIAL SI.G.V : S/ 12,903,758.02  
P. CONTRATO SI.G.V. : S/ 12,903,758.02

ITEM	DESCRIPCION DE PARTIDAS	UND	PRESUPUESTO CONTRATADO			VALORIZADO ANTERIOR			AVANCE ACTUAL			DIFERENCIA POR VALORIZAR		
			METRADO	PRECIO	MONTO	METRADO	MONTO	%	METRADO	MONTO	%	METRADO	MONTO	%
<b>01</b>	<b>ESTRUCTURAS</b>													
01.01	OBRAS PROVISIONALES Y TRABAJOS PRELIMINARES													
01.01.01	CONSTRUCCIONES PROVISIONALES													
01.01.01.05	BAÑOS QUIMICOS PARA EL PERSONAL	mes	10.00	1,750.00	17,500.00	10.00	17,500.00	100.00%	22.13	38,725.81	221.29%	12.13	21,225.81	121.29%
01.01.02	INSTALACIONES PROVISIONALES													
01.01.02.01	ENERGIA ELECTRICA PROVISIONAL	mes	10.00	800.00	8,000.00	10.00	8,000.00	100.00%	22.13	17,703.23	221.29%	12.13	9,703.23	121.29%
01.01.02.02	AGUA PARA LA CONSTRUCCION	mes	10.00	1,000.00	10,000.00	10.00	10,000.00	100.00%	22.13	22,129.03	221.29%	12.13	12,129.03	121.29%
01.05	MOVIMIENTO DE TIERRAS													
01.05.02	CORTE MASIVO DE TERRENO A MAQUINA	m3	2,187.86	7.65	16,737.13	5,004.86	38,287.19	228.76%	5,229.31	40,004.23	239.01%	224.45	1,717.04	10.26%
01.05.03	RELLENO COMPACTADO CON MATERIAL PROPIO	m3	2,362.45	49.41	116,730.63	3,260.61	161,106.72	138.02%	3,441.18	170,028.68	145.66%	190.57	8,921.96	7.64%
01.05.04	ACARREO INTERNO, MATERIAL PROCEDENTE DE EXCAVACIONES	m3	5,353.11	14.20	76,014.16	8,477.58	120,381.70	158.37%	8,768.97	124,519.33	163.81%	291.38	4,137.62	5.44%
01.05.05	ELIMINACION DE MATERIAL EXCEDENTE C/MAQUINA	m3	3,888.50	24.87	96,707.00	5,112.21	127,140.67	131.47%	5,403.58	134,387.34	138.96%	291.38	7,246.67	7.49%
01.05.06	AFIRMADO H=0.15 M. EN INTERIORES	m2	1,782.66	22.87	40,312.72	1,762.69	40,312.72	100.00%	2,100.18	48,031.02	119.15%	337.49	7,718.30	19.15%
01.06	OBRAS DE CONCRETO SIMPLE													
01.06.01	SOLIDOS													
01.06.01.01	SOLIDADO CONCRETO f'c= 100 kg/cm2 H=4"	m2	498.20	31.69	15,787.96	498.20	15,787.96	100.00%	852.08	27,002.87	171.03%	353.89	11,214.91	71.03%
01.06.02	CIMENTOS CICLOPEOS													
01.06.02.01	CONCRETO f'c=140 kg/cm2 + 30% PIEDRA GRANDE CIMENTOS CORRIDOS	m3	1,000.82	275.67	275,896.05	1,354.07	373,275.51	135.30%	1,367.40	376,951.41	136.63%	13.33	3,675.89	1.33%
01.06.02.02	ENCOFRADO Y DESENCOFRADO DE CIMENTOS	m2	12.94	41.12	532.09	36.97	1,520.29	285.72%	794.04	32,650.66	6136.31%	757.07	31,130.57	5850.59%
01.07	OBRAS DE CONCRETO ARMADO													
01.07.01	ZAPATAS													
01.07.01.01	ZAPATAS, CONCRETO f'c=315 kg/cm2	m3	498.20	572.69	285,314.16	548.58	314,156.86	110.11%	552.92	318,653.07	110.98%	4.36	2,497.21	0.88%
01.07.01.03	ZAPATAS, ACERO f'y=4200 kg/cm2	kg	34,978.97	4.18	146,212.09	43,542.91	182,009.37	124.48%	43,886.37	183,445.02	125.47%	343.46	1,435.65	0.98%
01.07.02	SOBRECIMIENTO													
01.07.02.01	SOBRECIMIENTO ARMADO, CONCRETO f'c=315 kg/cm2	m3	133.23	618.85	82,449.39	133.23	82,449.39	100.00%	138.54	85,733.76	103.98%	5.31	3,284.38	3.98%
01.07.02.02	SOBRECIMIENTO ARMADO, ENCOFRADO Y DESENCOFRADO NORMAL	m2	1,158.76	44.65	51,738.63	1,158.76	51,738.63	100.00%	1,207.40	53,910.54	104.20%	48.64	2,171.91	4.20%
01.07.03	COLUMNAS													
01.07.03.01	COLUMNAS, CONCRETO f'c=315 kg/cm2	m3	339.44	629.89	213,741.97	339.44	213,741.97	100.00%	383.43	241,439.44	112.96%	43.99	27,697.47	12.96%
01.07.03.02	COLUMNAS, ENCOFRADO Y DESENCOFRADO NORMAL	m2	3,033.53	58.95	178,826.59	3,033.53	178,826.59	100.00%	3,338.93	196,829.77	110.07%	305.40	18,003.18	10.07%
01.07.04	VIGAS DE CIMENTACION													
01.07.04.03	VIGAS DE CIMENTACION, ACERO f'y=4200 kg/cm2	kg	8,003.26	4.18	33,453.75	9,705.74	40,569.98	121.27%	10,258.40	42,880.10	128.18%	552.66	2,310.12	6.91%
01.07.07	LOSAS ALIGERADAS													
01.07.07.01	LOSA ALIGERADA, CONCRETO f'c=210 kg/cm2	m3	139.47	473.01	65,970.70	139.47	65,970.70	100.00%	145.55	68,845.59	104.36%	6.08	2,874.88	4.36%
01.07.07.03	LOSA ALIGERADA, ACERO f'y=4200 kg/cm2	kg	8,309.72	4.18	34,734.63	8,309.72	34,734.63	100.00%	10,526.25	43,999.71	126.67%	2,216.53	9,265.08	26.67%
01.07.07.04	LOSA ALIGERADA, LADRILLO HUECO 15X30X20	u	10,206.80	3.27	33,376.24	10,206.80	33,376.24	100.00%	13,383.76	43,784.90	131.13%	3,176.96	10,388.66	31.13%
01.07.08	ESCALERAS													
01.07.08.01	ESCALERAS, CONCRETO f'c=210 kg/cm2	m3	4.86	533.26	2,591.64	4.86	2,591.64	100.00%	12.13	6,468.56	249.59%	7.27	3,876.91	149.59%
01.07.08.02	ESCALERAS, ENCOFRADO Y DESENCOFRADO NORMAL	m2	36.02	58.95	2,123.38	36.02	2,123.38	100.00%	83.60	4,928.25	232.09%	47.58	2,804.87	132.09%
01.07.08.03	ESCALERAS, ACERO f'y=4200 kg/cm2	kg	283.32	4.18	1,184.28	283.32	1,184.28	100.00%	1,244.07	5,200.23	438.11%	960.75	4,015.95	339.11%
01.07.09	LOSAS MACIZAS													
01.07.09.01	LOSAS MACIZAS CONCRETO f'c=210 kg/cm2	m3	80.16	501.64	40,227.49	80.16	40,227.49	100.00%	118.89	59,663.51	148.32%	38.73	19,436.02	48.32%
01.07.09.03	LOSAS MACIZAS, ENCOFRADO Y DESENCOFRADO NORMAL	m2	549.78	52.61	28,923.93	549.78	28,923.93	100.00%	605.44	31,852.24	110.12%	55.66	2,928.31	10.12%
	COSTO DIRECTO				1,875,066.62		2,185,936.85			2,417,748.50			231,811.65	
	GASTOS GENERALES	%	17.90%		335,640.51		391,282.70			432,778.98			41,494.29	
	UTILIDAD	%	0.10%		1,875.09		2,185.94			2,417.75			231.81	
	SUB TOTAL				2,212,802.22		2,579,405.49			2,852,943.23			273,537.75	
	IGV	%	18.00%		398,268.40		464,292.99			513,529.78			49,236.79	
	TOTAL				2,610,870.62		3,043,698.48			3,366,473.01			322,774.54	
	AVANCE	%			100%		116.58%			128.94%			12.36%	

**CONSORCIO ZORRITOS**  
*[Firma]*  
**ING. RUBEN BOSSUS TONIATTI**  
**CONSORCIO SUPERVISOR TUMBES**  
**JEFE DE SUPERVISION**

**VALORIZACIÓN DE MAYORES METRADOS N°04 DEL  
PRESUPUESTO INSTALACIONES SANITARIAS**



**VALORIZACIÓN POR MAYORES METRADOS N° 04 : INSTALACIONES SANITARIAS  
ADICIONAL DE OBRA N° 03 : INSTALACIONES SANITARIAS**

LICITACION : LP-SM-05-2017-FONDEPES-1  
 OBRA : REHABILITACIÓN DPA DE ACAPULCO  
 FORMULA : 03 INSTALACIONES SANITARIAS  
 PROPIETARIO : FONDO NACIONAL DE DESARROLLO PESQUERO (FONDEPES)  
 CONTRATISTA : CONSORCIO ZORRITOS  
 UBICACIÓN : LOCALIDAD DE ACAPULCO-ZORRITOS-CONTRALMIRANTE VILLAR-TUMBES

FECHA DE INICIO DE OBRA : 28-dic-17  
 VALORIZACION N° : M.M.  
 FECHA PRESUPUESTO : 30-jun-17  
 P. REFERENCIAL S/IG.V : S/ 12,903,758.02  
 P. CONTRATO S/IG.V. : S/ 12,903,758.02

ITEM	DESCRIPCION DE PARTIDAS	UND	PRESUPUESTO MAYOR METRADO			VALORIZADO ANTERIOR			AVANCE ACTUAL			DIFERENCIA POR VALORIZAR			
			METRADO	PRECIO	MONTO	METRADO	MONTO	%	METRADO	MONTO	%	METRADO	MONTO	%	
03	INSTALACIONES SANITARIAS														
03.01	SISTEMA DE AGUA POTABLE														
03.01.06	ACCESORIOS														
03.01.06.01	TEE PVC-SAP 1/2"	und	33.00	11.47	378.51	33.00	378.51	100.00%	37.00	424.39	112.12%	4.00	45.88	12.12%	
03.01.06.06	CODO PVC C-10 1/2"	und	123.00	10.43	1,282.89	123.00	1,282.89	100.00%	130.00	1,355.90	105.69%	7.00	73.01	5.69%	
03.01.06.08	CODO PVC C-10 1"	und	14.00	13.09	183.26	14.00	183.26	100.00%	16.00	209.44	114.29%	2.00	26.18	14.29%	
03.01.06.11	REDUCCION PVC- SAP 1"- 3/4"	und	17.00	14.43	245.31	17.00	245.31	100.00%	23.00	331.89	135.29%	6.00	86.58	35.29%	
03.01.07	VALVULAS														
03.01.07.03	VALVULA ESFERICA DE 1" CON U*U*	und	1.00	139.00	139.00	1.00	139.00	100.00%	2.00	278.00	200.00%	1.00	139.00	100.00%	
03.04	SISTEMA DE DESAGUE DOMESTICO														
03.04.01	TRABAJOS PRELIMINARES														
03.04.01.01	TRAZO Y REPLANTEO DE RED														
03.04.02	MOVIMIENTO DE TIERRAS														
03.04.02.01	EXCAVACION DE ZANJA P/TUBERIA	m	309.89	1.10	340.88	309.89	340.88	100.00%	368.83	405.72	119.02%	58.94	64.84	19.02%	
03.04.02.02	REFINE Y NIVELACION P/TUBERIAS	m	309.89	2.13	660.07	309.89	660.07	100.00%	368.83	785.61	119.02%	58.94	125.55	19.02%	
03.04.02.03	CAMA DE APOYO E=0 10m.	m	309.89	6.87	2,128.94	309.89	2,128.94	100.00%	368.83	2,533.88	119.02%	58.94	404.94	19.02%	
03.04.02.04	RELL. COMP. C PL VIBRADOR/MANUAL E/T. N	m	309.89	7.00	2,169.23	309.89	2,169.23	100.00%	368.83	2,581.83	119.02%	58.94	412.60	19.02%	
03.04.03	SALIDA DE DESAGUE Y VENTILACION														
03.04.03.03	SALIDA DE VENTILACION PVC 2"	pto	18.00	49.23	886.14	18.00	886.14	100.00%	22.00	1,083.06	122.22%	4.00	196.92	22.22%	
03.04.04	REDES DE DERIVACION DE DESAGUE														
03.04.04.01	SUM./INST. TUB. PVC-SAP Ø 2"	m	113.61	16.74	1,901.83	113.61	1,901.83	100.00%	126.39	2,115.84	111.25%	12.78	214.01	11.25%	
03.04.04.02	SUM./INST. TUB. PVC-SAP Ø 4"	m	196.28	25.00	4,907.00	196.28	4,907.00	100.00%	242.44	6,060.96	123.52%	46.16	1,153.96	23.52%	
03.04.05	ACCESORIOS														
03.04.05.06	CODO DE 90° PVC-SAP 4"	und	6.00	31.20	187.20	6.00	187.20	100.00%	7.00	218.40	116.67%	1.00	31.20	16.67%	
03.06	SISTEMA DE AGUA PLUVIAL														
03.06.03	SUMINISTRO E INSTALACION DE TUBERIAS, CANALETAS Y MONTANTE PLUVIAL														
03.06.03.04	SUM./INST. TUB. MONTANTE PLUVIAL PVC-SAP Ø 4"	m	22.65	24.67	558.78	22.65	558.78	100.00%	24.10	594.55	106.40%	1.45	35.77	6.40%	
03.07	EMISOR SUBMARINO														
03.07.06	LANZAMIENTO Y HUNDIMIENTO														
03.07.06.01	LANZAMIENTO Y HUNDIMIENTO DE LINEA	m	1,150.00	83.39	95,898.50	1,150.00	95,898.50	100.00%	1,400.00	116,746.00	121.74%	250.00	20,847.50	21.74%	
	COSTO DIRECTO				115,487.05		115,487.05			140,033.43			24,546.38		
	GASTOS GENERALES	%	17.90%		20,672.18		20,672.18			25,065.98			4,393.80		
	UTILIDAD	%	0.10%		115.49		115.49			140.03			24.55		
	SUB TOTAL				136,274.72		136,274.72			165,239.44			28,964.73		
	IGV	%	18.00		24,529.45		24,529.45			29,743.10			5,213.65		
	TOTAL				160,804.17		160,804.17			194,982.54			34,178.39		
	AVANCE	%			100%		100.00%			121.25%			21.25%		

**ING. RUBEN BOSSUS TONIATTI**  
**CONSORCIO SUPERVISOR TUMBES**  
**JEFE DE SUPERVISION**

## RESUMEN DE MAYORES METRADOS DE ESTRUCTURAS



ITEM	DESCRIPCION DE PARTIDAS	UND	CONTRATADO	VALORIZADO	REAL EJECUTADO ACTUAL	MAYOR
			METRADO	MAYOR METRADO N°02	METRADO	METRADO
01	<b>ESTRUCTURAS</b>					
01.01	OBRAS PROVISIONALES Y TRABAJOS PRELIMINARES					
01.01.01	CONSTRUCCIONES PROVISIONALES					
01.01.01.05	BAÑOS QUIMICOS PARA EL PERSONAL	mes	10.00	0.00	22.13	12.13
01.01.02	INSTALACIONES PROVISIONALES					
01.01.02.01	ENERGIA ELECTRICA PROVISIONAL	mes	10.00	0.00	22.13	12.13
01.01.02.02	AGUA PARA LA CONSTRUCCIÓN	mes	10.00	0.00	22.13	12.13
01.05	MOVIMIENTO DE TIERRAS					
01.05.02	CORTE MASIVO DE TERRENO A MAQUINA	m3	2,187.86	2,817.00	5,229.31	224.45
01.05.03	RELLENO COMPACTADO CON MATERIAL PROPIO	m3	2,362.49	898.12	3,441.18	180.57
01.05.04	ACARREO INTERNO, MATERIAL PROCEDENTE DE EXCAVACIONES	m3	5,353.11	3,124.47	8,768.97	291.38
01.05.05	ELIMINACIÓN DE MATERIAL EXCEDENTE C/MAQUINA	m3	3,888.50	1,223.71	5,403.59	291.38
01.05.06	AFIRMADO H=0.15 M. EN INTERIORES	m2	1,762.69	0.00	2,100.18	337.49
01.06	OBRAS DE CONCRETO SIMPLE					
01.06.01	SOLIDOS					
01.06.01.01	SOLADO CONCRETO f'c= 100 kg/cm2 H=4"	m2	498.20	0.00	852.09	353.89
01.06.02	CIMENTOS CICLOPEOS					
01.06.02.01	CONCRETO f'c=140 kg/cm2 + 30% PIEDRA GRANDE CIMENTOS CORRIDOS	m3	1,000.82	353.25	1,367.40	13.33
01.06.02.02	ENCOFRADO Y DEENCOFRADO DE CIMENTOS	m2	12.94	24.03	794.04	757.07
01.07	OBRAS DE CONCRETO ARMADO					
01.07.01	ZAPATAS					
01.07.01.01	ZAPATAS, CONCRETO f'c=315 kg/cm2	m3	498.20	50.36	552.92	4.36
01.07.01.03	ZAPATAS, ACERO f'y=4200 kg/cm2	kg	34,978.97	8,563.94	43,886.37	343.46
01.07.02	SOBRECIMIENTO					
01.07.02.01	SOBRECIMIENTO ARMADO, CONCRETO f'c=315 kg/cm2	m3	133.23	0.00	138.54	5.31
01.07.02.02	SOBRECIMIENTO ARMADO, ENCOFRADO Y DEENCOFRADO NORMAL	m2	1,158.76	0.00	1,207.40	48.64
01.07.03	COLUMNAS					
01.07.03.01	COLUMNAS, CONCRETO f'c=315 kg/cm2	m3	339.44	0.00	383.43	43.99
01.07.03.02	COLUMNAS, ENCOFRADO Y DEENCOFRADO NORMAL	m2	3,033.53	0.00	3,338.93	305.40
01.07.04	VIGAS DE CIMENTACIÓN					
01.07.04.03	VIGAS DE CIMENTACIÓN, ACERO f'y=4200 kg/cm2	kg	8,003.29	1,702.45	10,258.40	552.66
01.07.07	LOSAS ALIGERADAS					
01.07.07.01	LOSA ALIGERADA, CONCRETO f'c=210 kg/cm2	m3	139.47	0.00	145.55	6.08
01.07.07.03	LOSA ALIGERADA, ACERO f'y=4200 kg/cm2	kg	8,309.72	0.00	10,526.25	2,216.53
01.07.07.04	LOSA ALIGERADA, LADRILLO HUECO 15X30X30	u	10,206.80	0.00	13,383.76	3,176.96
01.07.08	ESCALERAS					
01.07.08.01	ESCALERAS, CONCRETO f'c=210 kg/cm2	m3	4.86	0.00	12.13	7.27
01.07.08.02	ESCALERAS, ENCOFRADO Y DEENCOFRADO NORMAL	m2	36.02	0.00	83.60	47.58
01.07.08.03	ESCALERAS, ACERO f'y=4200 kg/cm2	kg	283.32	0.00	1,244.07	960.75
01.07.09	LOSAS MACIZAS					
01.07.09.01	LOSAS MACIZAS CONCRETO f'c=210 kg/cm2	m3	80.16	0.00	118.89	38.73
01.07.09.03	LOSAS MACIZAS, ENCOFRADO Y DEENCOFRADO NORMAL	m2	549.78	0.00	605.44	55.66

  
**ING. RUBEN BOSSUS TORATTI**  
 CONSORCIO SUPERVISOR TUMBES  
 JEFE DE SUPERVISIÓN

**CONSORCIO ZORRITOS**  
  
**ING. FERNANDO REGALADO OBLITA**  
 Residente de Obra



**CONSORCIO  
ZORRITOS**

MEJORAMIENTO DE LOS SERVICIOS DEL DESEMBARCADERO PESQUERO ARTESANAL EN LA LOCALIDAD DE PULCO, DISTRITO DE ZORRITOS: PROVINCIA DE CONTRALMIRANTE VILLAR, REGION TUMBES"

Item	Descripción	Und	Cant.	Días		Metrado
01	ESTRUCTURAS					
01.01	OBRAS PROVISIONALES Y TRABAJOS PRELIMINARES					
01.01.01	CONSTRUCCIONES PROVISIONALES					
01.01.01.05	BAÑOS QUIMICOS PARA EL PERSONAL	mes	1.00			22.13
	<b>AÑO = 2017</b>					
	DICIEMBRE	mes	1.00	4.00		0.13
	<b>AÑO = 2018</b>					
	ENERO	mes	1.00	31.00		1.00
	FEBRERO	mes	1.00	28.00		1.00
	MARZO	mes	1.00	31.00		1.00
	ABRIL	mes	1.00	30.00		1.00
	MAYO	mes	1.00	31.00		1.00
	JUNIO	mes	1.00	30.00		1.00
	JULIO	mes	1.00	31.00		1.00
	AGOSTO	mes	1.00	31.00		1.00
	SEPTIEMBRE	mes	1.00	30.00		1.00
	OCTUBRE	mes	1.00	31.00		1.00
	NOVIEMBRE	mes	1.00	30.00		1.00
	DICIEMBRE	mes	1.00	31.00		1.00
	<b>AÑO = 2019</b>					
	ENERO	mes	1.00	31.00		1.00
	FEBRERO	mes	1.00	28.00		1.00
	MARZO	mes	1.00	31.00		1.00
	ABRIL	mes	1.00	30.00		1.00
	MAYO	mes	1.00	31.00		1.00
	JUNIO	mes	1.00	30.00		1.00
	JULIO	mes	1.00	31.00		1.00
	AGOSTO	mes	1.00	31.00		1.00
	SEPTIEMBRE	mes	1.00	30.00		1.00
	OCTUBRE	mes	1.00	31.00		1.00

Metrado Acumulado Actual	22.13
Metrado Acumulado Anterior	10.00
Metrado Actual	0.00

Metrado Tope	10.00
Mayor Metrado Actual	12.13

*Ruben Bossus Toratti*  
**ING. RUBEN BOSSUS TORATTI**  
 CONSORCIO SUPERVISOR TUMBES  
 JEFE DE SUPERVISIÓN

**CONSORCIO ZORRITOS**  
*Edgar Fernando Regalado Oblita*  
**EDGÁR FERNANDO REGALADO OBLITA**  
 Ing Residente de Obra



**CONSORCIO  
ZORRITOS**

MINISTERIO DE LOS SERVICIOS DEL DESEMBARCADERO PESQUERO ARTESANAL EN LA LOCALIDAD DE  
ZORRITOS: PROVINCIA DE CONTRALMIRANTE VILLAR, REGION TUMBES"

Item	Descripción	Und	Cant.	Días		Metrado
01	ESTRUCTURAS					
01.01	OBRAS PROVISIONALES Y TRABAJOS PRELIMINARES					
01.01.02	INSTALACIONES PROVISIONALES					
01.01.02.01	ENERGIA ELECTRICA PROVISIONAL	mes	1.00			22.13
	<b>AÑO = 2017</b>					
	DICIEMBRE	mes	1.00	4.00		0.13
	<b>AÑO = 2018</b>					
	ENERO	mes	1.00	31.00		1.00
	FEBRERO	mes	1.00	28.00		1.00
	MARZO	mes	1.00	31.00		1.00
	ABRIL	mes	1.00	30.00		1.00
	MAYO	mes	1.00	31.00		1.00
	JUNIO	mes	1.00	30.00		1.00
	JULIO	mes	1.00	31.00		1.00
	AGOSTO	mes	1.00	31.00		1.00
	SEPTIEMBRE	mes	1.00	30.00		1.00
	OCTUBRE	mes	1.00	31.00		1.00
	NOVIEMBRE	mes	1.00	30.00		1.00
	DICIEMBRE	mes	1.00	31.00		1.00
	<b>AÑO = 2019</b>					
	ENERO	mes	1.00	31.00		1.00
	FEBRERO	mes	1.00	28.00		1.00
	MARZO	mes	1.00	31.00		1.00
	ABRIL	mes	1.00	30.00		1.00
	MAYO	mes	1.00	31.00		1.00
	JUNIO	mes	1.00	30.00		1.00
	JULIO	mes	1.00	31.00		1.00
	AGOSTO	mes	1.00	31.00		1.00
	SEPTIEMBRE	mes	1.00	30.00		1.00
	OCTUBRE	mes	1.00	31.00		1.00

Metrado Acumulado Actual	22.13
Metrado Acumulado Anterior	10.00
Metrado Actual	0.00

Metrado Tope	10.00
Mayor Metrado Actual	12.13

*Rubén*  
ING. RUBEN BOSSUS TORIATTI  
CONSORCIO SUPERVISOR TUMBES  
JEFE DE SUPERVISIÓN

CONSORCIO ZORRITOS  
*Edgardo*  
EDGAR FERNANDO REGALADO OBLITAS  
Residente de Obra





**CONSORCIO ZORRITOS**

TO DE LOS SERVICIOS DEL DESEMBARCADERO PESQUERO ARTESANAL EN LA LOCALIDAD DE RITO DE ZORRITOS: PROVINCIA DE CONTRALMIRANTE VILLAR, REGION TUMBES"

Item	Descripción	Und	Cant.	Días		Metrado
01	ESTRUCTURAS					
01.01	OBRAS PROVISIONALES Y TRABAJOS PRELIMINARES					
01.01.02	INSTALACIONES PROVISIONALES					
01.01.02.02	AGUA PARA LA CONSTRUCCIÓN	mes	1.00			22.13
	<b>AÑO = 2017</b>					
	DICIEMBRE	mes	1.00	4.00		0.13
	<b>AÑO = 2018</b>					
	ENERO	mes	1.00	31.00		1.00
	FEBRERO	mes	1.00	28.00		1.00
	MARZO	mes	1.00	31.00		1.00
	ABRIL	mes	1.00	30.00		1.00
	MAYO	mes	1.00	31.00		1.00
	JUNIO	mes	1.00	30.00		1.00
	JULIO	mes	1.00	31.00		1.00
	AGOSTO	mes	1.00	31.00		1.00
	SEPTIEMBRE	mes	1.00	30.00		1.00
	OCTUBRE	mes	1.00	31.00		1.00
	NOVIEMBRE	mes	1.00	30.00		1.00
	DICIEMBRE	mes	1.00	31.00		1.00
	<b>AÑO = 2019</b>					
	ENERO	mes	1.00	31.00		1.00
	FEBRERO	mes	1.00	28.00		1.00
	MARZO	mes	1.00	31.00		1.00
	ABRIL	mes	1.00	30.00		1.00
	MAYO	mes	1.00	31.00		1.00
	JUNIO	mes	1.00	30.00		1.00
	JULIO	mes	1.00	31.00		1.00
	AGOSTO	mes	1.00	31.00		1.00
	SEPTIEMBRE	mes	1.00	30.00		1.00
	OCTUBRE	mes	1.00	31.00		1.00

Metrado Acumulado Actual	22.13
Metrado Acumulado Anterior	10.00
Metrado Actual	0.00

Metrado Tope	10.00
Mayor Metrado Actual	12.13

*Ruben Bossus Foriatti*  
**ING. RUBEN BOSSUS FORIATTI**  
 CONSORCIO SUPERVISOR TUMBES  
 JEFE DE SUPERVISIÓN

*Fernando Regalado Oblitas*  
**CONSORCIO ZORRITOS**  
 INGENIERO FERNANDO REGALADO OBLITAS  
 INGENIERO RESIDENTE DE OBRA





**CONSORCIO ZORRITOS**

"MEJORAMIENTO DE LOS SERVICIOS DEL DESEMBARCADERO PESQUERO ARTESANAL EN LA LOCALIDAD DE ACAPULCO, DISTRITO DE ZORRITOS: PROVINCIA DE CONTRALMIRANTE VILLAR, REGION TUMBES"

Item	Descripción	Und	Cant.	L(m)	B(m)	h(m)	Metrado
	<b>PATIO DE DESEMBARQUE</b>				Volumen(m3)		<b>118.84</b>
	Volumen (PLANO CM-01, CM-02, CM-03)	m3	1.00		118.84		118.84
	<b>BIODIGESTOR</b>				Volumen (m3)		<b>105.61</b>
	Ver Plano (PLANO CM-04, CM-05)	m3	1.00		105.61		105.61

<b>Metrado Acumulado Actual</b>	<b>5,229.31</b>
<b>Mayor Metrado anterior</b>	<b>5,004.86</b>
<b>Metrado Actual</b>	<b>0.00</b>

<b>Metrado Tope</b>	<b>2,187.86</b>
<b>Mayor metrado anterior</b>	<b>5,004.86</b>
<b>Mayor Metrado Actual</b>	<b>224.45</b>

**ING. RUBEN BOSSUS TONIATTI**  
**CONSORCIO SUPERVISOR TUMBES**  
**JEFE DE SUPERVISIÓN**

**CONSORCIO ZORRITOS:**  
  
**EDGAR FERNANDO REGALADO OBISPO**  
Ingeniero Residente

Item	Descripción	Und	Cant.	L(m)	B(m)	h(m)	Metrado
<b>01</b>	<b>ESTRUCTURAS</b>						
<b>01.05</b>	<b>MOVIMIENTO DE TIERRAS</b>						
01.05.03	RELLENO COMPACTADO CON MATERIAL PROPIO	m3	1.00				<b>3441.18</b>
	<b>ADMINISTRACION</b>						
	$V(m3)=h/3*(v(Sniv\ inf*Sniv\ sup)+Sniv\ inf + Sniv\ sup) =$	m3					923.76
	h=					1.35	
	S niv. inf(m2)=	m3	1.00	601.25			
	S niv. sup(m2)=	m3	1.00	770.79			
	metrado de zapatas (concreto)	m3	-1.00	123.07			-123.07
	del metrado de viga de cimentacion	m3	-1.00	25.85			-25.85
	del metrado de sobrecimiento	m3	-1.00	17.51			-17.51
	del metrado de columnas	m3	-1.00	17.22			-17.22
	del metrado de muros y placas	m3	-1.00	12.85			-12.85
	<b>FRIO</b>						
	$V(m3)=h/3*(v(Sniv\ inf*Sniv\ sup)+Sniv\ inf + Sniv\ sup) =$	m3					790.04
	h=					1.35	
	S niv. inf(m2)=	m3	1.00	503.15			
	S niv. sup(m2)=	m3	1.00	671.32			
	excavacion localizada de zapatas y sub zapatas	m3	1.00	884.03			<b>884.03</b>
	metrado de sub zapatas	m3	-1.00	605.84			-605.84
	metrado de zapatas (concreto)	m3	-1.00	175.72			-175.72
	metrado de columnas (concreto)	m3	-1.00	13.53			-13.53
	del metrado de muros y placas	m3	-1.00	12.46			-12.46
	del metrado de sobrecimiento	m3	-1.00	20.38			-20.38
	del metrado de cisterna	m3	-1.00	14.00			-14.00
	<b>TAREAS PREVIAS</b>						
	$V(m3)=h/3*(v(Sniv\ inf*Sniv\ sup)+Sniv\ inf + Sniv\ sup) =$	m3					1112.02
	h=					1.9	
	S niv. inf(m2)=	m3	1.00	408.43			
	S niv. sup(m2)=	m3	1.00	782.18			
	excavacion localizada de zapatas y sub zapatas	m3	1.00	413.04			413.04
	metrado de sub zapatas	m3	-1.00	206.52			-206.52
	metrado de zapatas (concreto)	m3	-1.00	126.49			-126.49
	del metrado de sobrecimiento	m3	-1.00	3.49			-3.49
	del metrado de viga de cimentacion	m3	-1.00	45.95			-45.95
	del metrado de columnas (concreto)	m3	-1.00	21.71			-21.71
	del metrado de muros (concreto)	m3	-1.00	10.87			-10.87
	<b>DESINFECCIÓN</b>						
	$V(m3)=h/3*(v(Sniv\ inf*Sniv\ sup)+Sniv\ inf + Sniv\ sup) =$	m3					536.94
	h=					1.0	
	S niv. inf(m2)=	m3	1.00	474.50			
	S niv. sup(m2)=	m3	1.00	601.90			

Item	Descripción	Und	Cant.	L(m)	B(m)	h(m)	Metrado
<b>01</b>	<b>ESTRUCTURAS</b>						
	excavacion localizada de zapatas y sub zapatas	m3	1.00	563.47			563.47
	metrado de sub zapatas	m3	-1.00	221.58			-221.58
	metrado de zapatas (concreto)	m3	-1.00	121.24			-121.24
	del metrado de sobrecimiento	m3	-1.00	31.17			-31.17
	del metrado de viga de cimentacion	m3	-1.00	17.68			-17.68
	metrado de columnas (concreto)	m3	-1.00	9.77			-9.77
	metrado de muros (concreto)	m3	-1.00	13.87			-13.87
	del metrado de cisterna	m3	-1.00	93.95			-93.95
	<b>PTAR</b>				<b>Volumen (m3)</b>		
	VER SECCIONES (PLANO RM-04, RM-05)	m3	1.00		64.41		64.41
	<b>PTAR</b>				<b>Volumen (m3)</b>		
	VER SECCIONES (PLANO RM-06)	m3	1.00		69.36		69.36
	<b>BIODIGESTOR</b>				<b>Volumen (m3)</b>		
	Volumen (PLANO RM-03)	m3	1.00		46.80		46.80

<b>Metrado Acumulado Actual</b>	<b>3,441.18</b>
<b>Mayor Metrado anterior</b>	<b>3,260.61</b>
<b>Metrado Actual</b>	<b>0.00</b>

<b>Metrado Tope</b>	<b>2,362.49</b>
<b>Mayor metrado anterior</b>	<b>3,260.61</b>
<b>Mayor Metrado Actual</b>	<b>180.57</b>

  
**ING. RUBEN BOSSUS TONIATTI**  
 CONSORCIO SUPERVISOR TUMBES  
 JEFE DE SUPERVISIÓN

**CONSORCIO ZORRITOS**  
  
**DGA FERNANDO REGALADO OBLITA**  
 Jefe Residente de Obra

**CONSORCIO ZORRITOS**

"MEJORAMIENTO DE LOS SERVICIOS DEL DESEMBARCADERO PESQUERO ARTESANAL EN LA LOCALIDAD DE ACAPULCO, DISTRITO DE ZORRITOS: PROVINCIA DE CONTRALMIRANTE VILLAR, REGION TUMBES"

Item	Descripción	Und	Cant.	L(m)	B(m)	h(m)	Metrado
01	ESTRUCTURAS						
01.05	MOVIMIENTO DE TIERRAS						
01.05.04	ACARREO INTERNO, MATERIAL PROCEDENTE DE EXCAVACIONES	m3	1.00				8768.97
	ADMINISTRACION			CORTE (m3)	f. esponj.		1890.89
	corte masivo	m3	2.00	727.27	1.30		1890.89
	FRIO						2163.60
	corte masivo	m3	2.00	832.15	1.30		2163.60
	TAREAS PREVIAS						2886.11
	corte masivo	m3	2.00	1110.04	1.30		2886.11
	DESINFECCION						1536.98
	corte masivo	m3	2.00	591.15	1.30		1536.98
	PATIO DE DESEMBARQUE			CORTE (m3)	f. esponj.		154.09
	Volumen (PLANO CM-01, CM-02, CM-03)	m3	1.00	118.53	1.30		154.09
	BIODIGESTOR						137.29
	Ver Plano (PLANO CM-04, CM-05)	m3	1.00	105.61	1.30		137.29

Metrado Acumulado Actual	8,768.97
Mayor Metrado anterior	8,477.58
Metrado Actual	0.00

Metrado Tope	5,353.11
Mayor metrado anterior	8,477.58
Mayor Metrado Actual	291.38

*Ruben Bossus Toniatti*  
**ING. RUBEN BOSSUS TONIATTI**  
 CONSORCIO SUPERVISOR TUMBES  
 JEFE DE SUPERVISIÓN

*Edgar Fernando Regalado Oblitas*  
**CONSORCIO ZORRITOS**  
 EDGAR FERNANDO REGALADO OBLITAS  
 JEFE RESIDENTE DE OBRA

**CONSORCIO ZORRITOS**

CONSORCIO DE LOS SERVICIOS DEL DESEMBARCADERO PESQUERO ARTESANAL EN LA LOCALIDAD DE ACAPULCO, DISTRITO DE ZORRITOS: PROVINCIA DE CONTRALMIRANTE VILLAR, REGION TUMBES"

Item	Descripción	Und	Cant.	L(m)	B(m)	h(m)	Metrado
01	ESTRUCTURAS						
01.05	MOVIMIENTO DE TIERRAS						
01.05.05	ELIMINACIÓN DE MATERIAL EXCEDENTE C/MAQUINA	m3	1.00				5403.59
	ADMINISTRACION				f. esponj.		707.23
	corte masivo		1.00	1166.83	1.30		1516.88
	exc localizado		1.00	104.46	1.30		135.80
	relleno		-1.00	727.27	1.30		-945.45
	FRIO				f. esponj.		1362.87
	corte masivo		1.00	996.49	1.30		1295.43
	exc localizado		1.00	884.03	1.30		1149.24
	relleno		-1.00	832.15	1.30		-1081.80
	TAREAS PREVIAS				f. esponj.		746.86
	corte masivo		1.00	1271.51	1.30		1652.96
	exc localizado		1.00	413.04	1.30		536.95
	relleno		-1.00	1110.04	1.30		-1443.05
	DESINFECCION				f. esponj.		807.77
	corte masivo		1.00	649.04	1.30		843.75
	exc localizado		1.00	563.47	1.30		732.51
	relleno		-1.00	591.15	1.30		-768.49
	PATIO DE MANIOBRAS				f. esponj.		1197.29
	corte masivo		1.00	920.99	1.30		1197.29
	exc localizado		1.00	0.00	1.30		0.00
	relleno		-1.00	0.00	1.30		0.00
	CERCO PERIMETRICO				f. esponj.		290.18
	corte masivo		1.00	0.00	1.30		0.00
	exc localizado		1.00	224.22	1.30		291.48
	relleno		-1.00	F	1.30		-1.30
	PATIO DE DESEMBARQUE			CORTE (m3)	f. esponj.		154.09
	Volumen (PLANO CM-01, CM-02, CM-03)	m3	1.00	118.53	1.30		154.09
	BIODIGESTOR						137.29
	Ver Plano (PLANO CM-04, CM-05)	m3	1.00	105.61	1.30		137.29

Metrado Acumulado Actual	5,403.59
Mayor Metrado anterior	5,112.21
Metrado Actual	0.00

Metrado Tope	3,888.50
Mayor metrado anterior	5,112.21
Mayor Metrado Actual	291.38

*Ruben Bossus Toniatti*  
**ING. RUBEN BOSSUS TONIATTI**  
 CONSORCIO SUPERVISOR TUMBES  
 JEFE DE SUPERVISIÓN

**CONSORCIO ZORRITOS**  
*Edgar Fernando Regalado Oblitas*  
**EDGAR FERNANDO REGALADO OBLITAS**  
 Ing Residente de Obra



**CONSORCIO ZORRITOS** "MEJORAMIENTO DE LOS SERVICIOS DEL DESEMBARCADERO PESQUERO ARTESANAL EN LA LOCALIDAD DE ACAPULCO, DISTRITO DE ZORRITOS: PROVINCIA DE CONTRALMIRANTE VILLAR, REGION TUMBES"

Item	Descripción	Und	Cant.	L(m)	B(m)	h(m)	Area(m2)	Metrado
01	ESTRUCTURAS							
01.05	MOVIMIENTO DE TIERRAS							
01.05.06	AFIRMADO H=0.15 M. EN INTERIORES	m2	1.00					2100.18
	<b>ADMINISTRACION</b>							
	MAESTRANZA	m2	1.00				30.95	30.95
	ALMACEN TEMPORAL	m2	1.00				14.62	14.62
	DEPOSITO DE APAREJOS	m2	1.00				12.75	12.75
	DEPOSITO	m2	1.00				5.04	5.04
	COCINA	m2	1.00				11.52	11.52
	COMEDOR	m2	1.00				56.88	56.88
	SSH VAR	m2	1.00				11.02	11.02
	SSH MUJ	m2	1.00				11.55	11.55
	SSH DISC	m2	1.00				6.46	6.46
	TESORERIA	m2	1.00				12.75	12.75
	ADMINISTRACION	m2	1.00				12.75	12.75
	SALA DE REUNIONES	m2	1.00				25.13	25.13
	SUBESTACION	m2	1.00				28.83	28.83
	C2	m2	1.00				0.13	-0.13
	CASETA DE VIGILANCIA	m2	1.00				5.83	5.83
	SUB ESTACION ELECTRICA	m2	1.00	4.60	1.00			4.60
		m2	1.00	6.60	1.00			6.60
	CASETA DE VIGILANCIA	m2	1.00				6.08	6.08
	BAÑO DE VIGILANCIA	m2	1.00				2.45	2.45
	DORMITORIO DE VIGILANCIA	m2	1.00				16.97	16.97
	<b>FRIO</b>							
	GRUPO ELECTROGENO	m2	1.00				23.60	23.60
	ZONA DE FRIO	m2	1.00				258.90	258.90
	C5	m2	-2.00				0.20	-0.40
	C4	m2	-3.00				0.20	-0.60
	C2	m2	-2.00				0.15	-0.30
	LAVADO DE CAJAS	m2	1.00				59.04	59.04
	EQUIPOS DE FRIO (CAMARA FRIGORIFICA (H=0.15m)	m2	1.00				67.29	67.29
	EQUIPOS DE FRIO (CAMARA FRIGORIFICA (H=0.30m)	m2	1.00				67.29	67.29
	<b>DESINFECCION</b>							
	DEPOSITO DE CARRETAS	m2	1.00				60.98	60.98
	ZONA DE DESINFECCION	m2	1.00				113.96	113.96
	CONTROL DE CALIDAD	m2	1.00				10.63	10.63
	CUSTODIO DE PERTENENCIAS	m2	1.00				5.76	5.76
	ENTREGA DE INDUMENTARIA	m2	1.00				7.25	7.25
		m2	1.00				1.98	1.98
	DEPOSITO TEMPORAL	m2	1.00				20.75	20.75
	DUCHA VARONES	m2	1.00				15.53	15.53
	DUCHA MUJERES	m2	1.00				15.53	15.53
	BAÑO DE MUJERES	m2	1.00				15.28	15.28
	BAÑO DE VARONES	m2	1.00				19.13	19.13
	LAVADO DE BOTAS Y MANOS	m2	1.00				25.71	25.71
	<b>TAREAS PREVIAS</b>							
	TAREAS PREVIAS	m2	1.00				431.16	431.16
	MESAS DE CONCRETO (Eje B - 4/12) (H=0.15m)	m2	8.00				1.76	14.04
	MESAS DE CONCRETO (Eje B - 4/12) (H=0.15m-0.30m)	m2	8.00				1.76	14.04
	<b>VEREDA</b>							
	VEREDA 3 (H=0.15) Interior Administracion	m2	1.00				64.45	64.45
		m2	1.00				84.20	84.20
	E -F/13	m2	1.00	2.20	0.25	0.70		0.39





**CONSORCIO ZORRITOS** "MEJORAMIENTO DE LOS SERVICIOS DEL DESEMBARCADERO PESQUERO ARTESANAL EN LA LOCALIDAD DE ACAPULCO, DISTRITO DE ZORRITOS: PROVINCIA DE CONTRALMIRANTE VILLAR, REGION TUMBES"

Item	Descripción	Und	Cant.	L(m)	B(m)	h(m)	Area(m2)	Metrado
	D-E/13	m2	1.00	0.80	0.25	0.70		0.14
	12/C -D	m2	1.00	0.90	0.15	0.70		0.09
	VEREDA 3 (H=0.10) Interior Administracion	m2	1.00				64.45	64.45
		m2	1.00				84.20	84.20
	E -F/13	m2	1.00	2.20	0.25	0.70		0.39
	D-E/13	m2	1.00	0.80	0.25	0.70		0.14
	12/C -D	m2	1.00	0.90	0.15	0.70		0.09
	VEREDA 1							
	VEREDA 1 (costado de administracion (H=0.15m) (Eje M-J/Eje 0-1)	m2	1.00				21.25	21.25
	VEREDA 1 (costado de administracion (H=0.15m-0.30m) (Eje M-J/Eje 0-1)	m2	1.00				21.25	21.25
	VEREDA 1 (costado de frio (H=0.15m) (Eje I"-C/Eje 0-1)	m2	1.00				62.05	62.05
	VEREDA 1 (costado de frio (H=0.15m-0.30m) (Eje I"-C/Eje 0-1)	m2	1.00				62.05	62.05
	PTAR							
	CAMARA DE BOMBEO (H=0.15m)	m2	1.00				4.91	4.91
	CAMARA DE BOMBEO (H=0.30m)	m2	1.00				4.91	4.91
	CAMARA DE ECUALIZACION (H=0.15m)	m2	1.00				4.91	4.91
	CAMARA DE ECUALIZACION (H=0.30m)	m2	1.00				4.91	4.91
	BASE SEDIMENTADOR (H=0.15m)	m2	1.00	4.30	2.80			12.04
	BASE SEDIMENTADOR (H=0.30m)	m2	1.00	4.30	2.80			12.04
	CAJA DE LODOS (H=0.15m)	m2	1.00	2.50	1.80			4.50
	CAJA DE LODOS (H=0.30m)	m2	1.00	2.50	1.80			4.50
	ZAPATAS							
	Z-1 (H=0.15m)	m2	1.00	2.15	1.10			2.37
	Z-1 (H=0.30m)	m2	1.00	2.15	1.10			2.37
	Z-2 (H=0.15m)	m2	2.00	1.85	1.10			4.07
	Z-2 (H=0.30m)	m2	2.00	1.85	1.10			4.07
	Z-3 (H=0.15m)	m2	3.00	1.80	1.50			8.10
	Z-3 (H=0.30m)	m2	3.00	1.80	1.50			8.10
	SOBRECIMIENTO							
	Eje 1 / Eje A-B (H=0.15m)	m2	1.00	3.13	0.60			1.88
	Eje 1 / Eje A-B (H=0.30m)	m2	1.00	3.13	0.60			1.88
	Eje 1 / Eje B-C (H=0.15m)	m2	1.00	3.13	0.60			1.88
	Eje 1 / Eje B-C (H=0.30m)	m2	1.00	3.13	0.60			1.88
	Eje 2 / Eje A-B (H=0.15m)	m2	1.00	0.40	0.60			0.24
	Eje 2 / Eje A-B (H=0.30m)	m2	1.00	0.40	0.60			0.24
	Eje 2 / Eje B-C (H=0.15m)	m2	1.00	2.93	0.60			1.76
	Eje 2 / Eje B-C (H=0.30m)	m2	1.00	2.93	0.60			1.76
	Eje C / Eje 1-2 (H=0.15m)	m2	1.00	5.23	0.60			3.14
	Eje C / Eje 1-2 (H=0.30m)	m2	1.00	5.23	0.60			3.14
	Eje A / Eje 1-2 (H=0.15m)	m2	1.00	5.23	0.60			3.14
	Eje A / Eje 1-2 (H=0.30m)	m2	1.00	5.23	0.60			3.14
	VER PLANO ADICIONAL N°05 (A-01)							

Metrado Acum. Actual	2,100.18
Metrado Acum. Anterior	1,762.69
Metrado Actual	0.00

Metrado Tope	1,762.69
Mayor Metrado Actual	337.49

**ING. RUBEN BOSSUS TONIATTI**  
 CONSORCIO SUPERVISOR TUMBES  
 JEFE DE SUPERVISIÓN

**CONSORCIO ZORRITOS**  
 EDGAR FERNANDO REGALADO OBLITA  
 Ing Residente de Obra



**CONSORCIO "MEJORAMIENTO DE LOS SERVICIOS DEL DESEMBARCADERO PESQUERO ARTESANAL EN LA LOCALIDAD DE ZORRITOS" (CAPULCO, DISTRITO DE ZORRITOS: PROVINCIA DE CONTRALMIRANTE VILLAR, REGION TUMBES"**

Item	Descripción	Und	Cant.	L(m)	B(m)	h(m)	Metrado
<b>01</b>	<b>ESTRUCTURAS</b>						
<b>01.06</b>	<b>OBRAS DE CONCRETO SIMPLE</b>						
<b>01.06.01</b>	<b>SOLADOS</b>						
01.06.01.01	SOLADO CONCRETO f'c= 100 kg/cm2 H=4"	m2					<b>852.09</b>
	<b>ADMINISTRACION</b>						<b>244.62</b>
	Eje 13/ Z1	m2	2.00	1.30	1.10		2.86
	Eje 13/ Z2	m2	1.00	1.50	1.50		2.25
	Eje 12/ Z1	m2	1.00	1.30	1.10		1.43
	Entre ejes 12-11/ Z5	m2	1.00	5.25	1.30		6.83
		m2	1.00	3.90	1.05		4.10
		m2	1.00	8.40	1.70		14.28
	Eje 11/ Z2	m2	1.00	1.50	1.50		2.25
	Eje 10/ Z6	m2	1.00	4.25	1.80		7.65
	Eje 10/ Z3	m2	1.00	1.60	1.50		2.40
	Eje 9/ Z7	m2	1.00	11.90	1.70		20.23
	Eje 8/ Z4	m2	2.00	1.80	1.70		6.12
	Eje 8/ Z2	m2	1.00	1.50	1.50		2.25
	Entre ejes 7-5/ Z8	m2	1.00	6.45	8.70		56.12
		m2	1.00	4.05	1.40		5.67
	Eje 6/ Z3	m2	1.00	1.50	1.60		2.40
	Eje 5/ Z1	m2	1.00	1.10	1.30		1.43
	Eje 4/ Z3	m2	2.00	1.50	1.60		4.80
	Eje 4/ Z1	m2	1.00	1.10	1.30		1.43
	Eje 3'-3/ Z1	m2	1.00	1.10	1.30		1.43
	Entre ejes 3'-1/ Z9	m2	1.00	5.10	2.20		11.22
		m2	1.00	8.93	7.34		65.55
		m2	1.00	2.06	1.03		2.12
	Eje 2/ Z1	m2	1.00	1.10	1.30		1.43
	Eje 1/ Z11	m2	1.00	3.51	1.49		5.23
	Sub Estacion Electrica						
		m2	1.00	1.35	6.60		8.91
		m2	1.00	0.95	4.48		4.25
	<b>DESINFECCION</b>						<b>200.53</b>
	Eje A'/ Z6	m2	1.00	6.20	1.20		7.44
	Eje A'/ Z9	m2	1.00	2.75	1.20		3.30
	Eje B/ Z5	m2	1.00	1.55	1.55		2.40
	Eje B/ Z10	m2	1.00	4.90	1.38		6.76
	Eje C/ Z5	m2	2.00	1.55	1.55		4.81
	Eje C/ Z11	m2	1.00	2.50	1.60		4.00
	Eje D/ Z6	m2	1.00	6.20	1.20		7.44
	Eje D/ Z4	m2	1.00	2.30	1.20		2.76
	Eje D/ Z11	m2	1.00	2.50	1.60		4.00
	Eje E/ Z1	m2	1.00	1.88	1.25		2.35
	Eje E/ Z3	m2	1.00	2.75	1.20		3.30
	Eje E/ Z6	m2	1.00	6.20	1.20		7.44
	Eje F/ Z1	m2	1.00	1.88	1.25		2.35
	Eje G/ Z6	m2	1.00	6.20	1.20		7.44
	Eje H/ Z7	m2	1.00	4.10	1.45		5.95

**CONSORCIO ZORRITOS**  
**OSCAR FERNANDO REGALADO OBLITA**  
 JEFE RESIDENTE DE OBRA

**ING. RUBEN BOSSUS TONLATI**  
 CONSORCIO SUPERVISOR TUMBES  
 JEFE DE SUPERVISIÓN





**CONSORCIO "MEJORAMIENTO DE LOS SERVICIOS DEL DESEMBARCADERO PESQUERO ARTESANAL EN LA LOCALIDAD DE ZORRITOS (CAPULCO, DISTRITO DE ZORRITOS: PROVINCIA DE CONTRALMIRANTE VILLAR, REGION TUMBES"**

Item	Descripción	Und	Cant.	L(m)	B(m)	h(m)	Metrado
	MESAS DE CONCRETO (Eje B - 4/12)	m2	8.00			1.76	14.04
	Mesas de maniluvios	m2	4.00	1.20	1.10		5.28
	Canaletas	m2	1.00	29.00	0.70		20.30
		m2	16.00	3.20	0.70		35.84
	<b>FRIO</b>						<b>11.95</b>
	Grupo electrogeno	m2	1.00	5.90	1.10		6.49
		m2	1.00	4.00	1.10		4.40
		m2	1.00	0.96	1.10		1.06
	<b>PORTON DE INGRESO AL DPA</b>						<b>4.08</b>
	EJE J	m2	1.00	1.20	1.70		2.04
	EJE I	m2	1.00	1.20	1.70		2.04
	<b>PTAR</b>						<b>52.91</b>
						Area (m2)	
	CAMARA DE BOMBEO	m2	1.00			4.91	4.91
	CAMARA DE ECUALIZACION	m2	1.00			4.91	4.91
	BASE SEDIMENTADOR	m2	1.00	4.30	2.80		12.04
	CAJA DE LODOS	m2	1.00	2.50	1.80		4.50
	<b>ZAPATAS</b>						
	Z-1	m2	1.00	2.15	1.10		2.37
	Z-2	m2	2.00	1.85	1.10		4.07
	Z-3	m2	3.00	1.80	1.50		8.10
	<b>SOBRECIMIENTO</b>						
	Eje 1 / Eje A-B (H=0.15m)	m2	1.00	3.13	0.60		1.88
	Eje 1 / Eje B-C (H=0.15m)	m2	1.00	3.13	0.60		1.88
	Eje 2 / Eje A-B (H=0.15m)	m2	1.00	0.40	0.60		0.24
	Eje 2 / Eje B-C (H=0.15m)	m2	1.00	2.93	0.60		1.76
	Eje C / Eje A-B (H=0.15m)	m2	1.00	5.23	0.60		3.14
	Eje A / Eje B (H=0.15m)	m2	1.00	5.23	0.60		3.14
	<b>PATIO DE MANIOBRAS</b>						<b>58.49</b>
	Canaletas COTA +2.80m	m2	1.00	30.58	0.80		24.46
	Canaletas COTA +4.00m	m2	1.00	36.72	0.80		29.37
	Tuberías de drenaje (Tareas Previas de montante a canaleta 6")	m2	2.00	7.75	0.20		3.10
	Tuberías de drenaje (Desinfección de montante a canaleta 4")	m2	1.00	7.80	0.20		1.56
	<b>PATIO DE REDES</b>						<b>16.24</b>
	Caja de Lodos	m2	2.00	1.90	1.90		7.22
						Area (m2)	
	Base del biodigestor	m2	1.00			3.80	3.80

**CONSORCIO ZORRITOS**  
*[Firma]*  
**ING. FERNANDO REGALADO OBLIT**  
 Ina Residente de Obr.





**CONSORCIO "MEJORAMIENTO DE LOS SERVICIOS DEL DESEMBARCADERO PESQUERO ARTESANAL EN LA LOCALIDAD DE ZORRITOS (CAPULCO, DISTRITO DE ZORRITOS: PROVINCIA DE CONTRALMIRANTE VILLAR, REGION TUMBES"**

Item	Descripción	Und	Cant.	L(m)	B(m)	h(m)	Metrado
	Camara de bombeo	m2	1.00	2.00	1.70		3.40
	Camara de valvulas	m2	1.00	1.40	1.30		1.82
	VER PLANO CONTRATO PRINCIPAL ESTRUCTURAS (E-02, E-13, E-32, E-39.)						
	VER PLANO ADICIONAL N°03 II.SS (IS-11)						
	VER PLANO ADICIONAL N°04 PTAR (E-46, E-48, E-51)						

<b>Metrado Acumulado Actual</b>	<b>852.09</b>
<b>Metrado Acumulado Anterior</b>	<b>498.20</b>
<b>Metrado Actual</b>	<b>0.00</b>

<b>Metrado Tope</b>	<b>498.20</b>
<b>Mayor Metrado Actual</b>	<b>353.89</b>

  
**ING. RUBEN BOSSUS TONIATTI**  
**CONSORCIO SUPERVISOR TUMBES**  
**JEFE DE SUPERVISIÓN**

**CONSORCIO ZORRITOS**  
  
**EDGAR FERNANDO REGALADO OBLIN**  
**Ing Residente de Obra**

Item	Descripción	Und	Cant.	L(m)	B(m)	h(m)	Metrado
01	<b>ESTRUCTURAS</b>						
01.06	<b>OBRAS DE CONCRETO SIMPLE</b>						
01.06.02	<b>CIMENTOS CICLOPEOS</b>						
01.06.02.01	CONCRETO f'c=140 kg/cm <sup>2</sup> + 30% PIEDRA GRANDE CIMENTOS CORRIDOS	m <sup>3</sup>					<b>1367.40</b>
	<b>ADMINISTRACION</b>						<b>104.46</b>
	SUB ZAPATA						
	EJE 13/J-K, Z1	m <sup>3</sup>	2.00	1.10	1.30	0.50	1.43
	EJE 13/L - Z2	m <sup>3</sup>	1.00	1.50	1.50	0.50	1.13
	EJE 12/J - Z1	m <sup>3</sup>	1.00	1.10	1.30	0.50	0.72
	EJE 11/J-K, Z5	m <sup>3</sup>	1.00	25.15		0.50	12.58
	EJE 11/M - Z2	m <sup>3</sup>	1.00	1.50	1.50	0.50	1.13
	EJE 10/J - Z3	m <sup>3</sup>	1.00	1.60	1.50	0.50	1.20
	EJE 10/L - Z6	m <sup>3</sup>	1.00	1.80	4.25	0.50	3.83
	EJE 9/K - Z7	m <sup>3</sup>	1.00	1.70	11.90	0.50	10.12
	EJE 8/J - Z2	m <sup>3</sup>	1.00	1.50	1.50	0.50	1.13
	EJE 8/K-L, Z4	m <sup>3</sup>	2.00	1.80	1.70	0.50	3.06
	EJE 6/J - Z3	m <sup>3</sup>	1.00	1.50	1.60	0.50	1.20
	EJE 6/K-L-M, Z8	m <sup>3</sup>	1.00	46.71		0.50	23.36
	EJE 5/J - Z1	m <sup>3</sup>	1.00	1.10	1.30	0.50	0.72
	EJE 4/J - Z1	m <sup>3</sup>	1.00	1.10	1.30	0.50	0.72
	EJE 4/K-L, Z3	m <sup>3</sup>	2.00	1.60	1.50	0.50	2.40
	EJE 3"/J - Z1	m <sup>3</sup>	1.00	1.10	1.30	0.50	0.72
	EJE 2/J - Z1	m <sup>3</sup>	1.00	1.10	1.30	0.50	0.72
	EJE 2/K-L-M, Z9	m <sup>3</sup>	1.00	59.87		0.50	29.94
	EJE 1/J - Z11	m <sup>3</sup>	1.00	3.52		0.50	1.76
	CIMIENTO CORRIDO						
	EJE (9-7)/ (J-K), CC	m <sup>3</sup>	1.00	6.23		0.70	4.36
	EJE (9-7)/ (K-L), CC	m <sup>3</sup>	1.00	3.28		0.70	2.30
	<b>FRIO</b>						<b>605.84</b>
	ZAPATAS - EJE A-D/1-3						
	EJE A-D/1-3, PLATEA						
	Excav localizada falsa zapata	m <sup>3</sup>	1.00	136.30	1.00	1.50	204.45
	ZAPATAS - EJE D-G/1-3						
	EJE D-G/1-3, PLATEA						
	Excav localizada falsa zapata	m <sup>3</sup>	1.00	166.17	1.00	1.50	249.26
	ZAPATAS - EJE G-I/1-3						
	EJE G-I/1-3, PLATEA						
	Excav localizada falsa zapata	m <sup>3</sup>	1.00	161.19	1.00	1.50	241.79
		m <sup>3</sup>	-1.00	0.70		1.50	-1.05
		m <sup>3</sup>	-1.00	2.29		1.50	-3.44
		m <sup>3</sup>	-1.00	4.38		1.50	-6.57
	<b>ING. RUBEN BOSSUS TONIATTI</b>	m <sup>3</sup>	-1.00	2.00		1.50	-3.00
	<b>CONSORCIO SUPERVISOR TUMBES</b>	m <sup>3</sup>	-1.00	8.94		1.50	-13.41
	<b>JEFE DE SUPERVISIÓN</b>	m <sup>3</sup>	-1.00	8.40		1.50	-12.60
		m <sup>3</sup>	-1.00	9.47		1.50	-14.21



**CONSORCIO  
ZORRITOS**

"MEJORAMIENTO DE LOS SERVICIOS DEL DESEMBARCADERO PESQUERO ARTESANAL EN LA LOCALIDAD DE ACAPULCO, DISTRITO DE ZORRITOS: PROVINCIA DE CONTRALMIRANTE VILLAR, REGION TUMBES"

Item	Descripción	Und	Cant.	L(m)	B(m)	h(m)	Metrado
	Eje A	m3	2.00	2.35	0.60	0.80	2.26
	VER PLANO ADICIONAL N°04 PTAR (E-46, E-48, E-51)						

<b>Metrado Acum. Actual</b>	<b>1,367.40</b>
<b>Metrado Acum. Anterior</b>	<b>1,354.07</b>
<b>Mayor Metrado Actual</b>	<b>0.00</b>

<b>Metrado Tope</b>	<b>12.94</b>
<b>Mayor metrado anterior</b>	<b>1,354.07</b>
<b>Mayor Metrado Actual</b>	<b>13.33</b>

  
**ING. RUBEN BOSSUS TONIATTI**  
**CONSORCIO SUPERVISOR TUMBES**  
**JEFE DE SUPERVISIÓN**

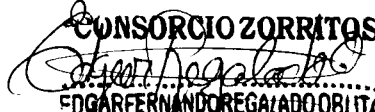
**CONSORCIO ZORRITOS**  
  
**EDGAR FERNANDO REGALADO OBLITA**  
**Ing Residente de Obra**



**CONSORCIO ZORRITOS** MIENTO DE LOS SERVICIOS DEL DESEMBARCADERO PESQUERO ARTESANAL EN LA LOCALIDAD  
, DISTRITO DE ZORRITOS: PROVINCIA DE CONTRALMIRANTE VILLAR, REGION TUMBES"

Item	Descripción	Und	Cant.	L(m)	B(m)	h(m)	Metrado
01	<b>ESTRUCTURAS</b>						
01.06	<b>OBRAS DE CONCRETO SIMPLE</b>						
01.06.02	<b>CIMIENTOS CICLOPEOS</b>						
01.06.02.02	ENCOFRADO Y DESENCOFRADO DE CIMIENTOS	m2					794.04
	<b>DESINFECCIÓN</b>						36.97
	FALSA ZAPATAS - EJE A-I / 12'-13 - ZC1 (muro contencion)	m2	1.00	56.67		0.30	17.00
	FALSA ZAPATAS - EJE F-G / 13-14 - CC2	m2	1.00	15.65		0.30	4.70
	FALSA ZAPATAS - EJE I-J / 13-14 - cisterna	m2	1.00	41.75		0.30	12.53
	FALSA ZAPATAS - EJE I / 13-14 - costado cisterna	m2	1.00	9.17		0.30	2.75
	<b>ADMINISTRACION</b>						50.79
	Cimiento corrido						
	entre ejes 9-7/ J-L	m2	1.00	2.83		0.70	1.98
		m2	1.00	2.90		0.70	2.03
		m2	1.00	1.83		0.70	1.28
		m2	1.00	4.10		0.70	2.87
	Eje 13/ Z1	m2	2.00	1.30		0.50	1.30
	Eje 13/ Z2	m2	1.00	1.50		0.50	0.75
	Entre ejes 12'-11/ Z1	m2	1.00	1.30		0.50	0.65
	Entre ejes 12'-11/ Z5	m2	1.00	5.25		0.50	2.63
		m2	1.00	3.90		0.50	1.95
		m2	1.00	8.40		0.50	4.20
	Eje 11/ Z2	m2	1.00	1.50		0.50	0.75
	Eje 10/ Z6	m2	1.00	4.25		0.50	2.13
	Eje 10/ Z3	m2	1.00	1.60		0.50	0.80
	Eje 9/ Z7	m2	1.00	11.90		0.50	5.95
	Eje 8/ Z4	m2	2.00	1.80		0.50	1.80
	Eje 8/ Z2	m2	1.00	1.50		0.50	0.75
	Entre ejes 7-5/ Z8	m2	1.00	6.45		0.50	3.23
		m2	1.00	4.05		0.50	2.03
	Eje 6/ Z3	m2	1.00	1.50		0.50	0.75
	Eje 5/ Z1	m2	1.00	1.10		0.50	0.55
	Eje 4/ Z3	m2	2.00	1.50		0.50	1.50
	Eje 4/ Z1	m2	1.00	1.10		0.50	0.55
	Entre ejes 3'-3/ Z1	m2	1.00	1.10		0.50	0.55
	Entre ejes 3'-1/ Z9	m2	1.00	5.10		0.50	2.55
		m2	1.00	8.93		0.50	4.47
		m2	1.00	2.06		0.50	1.03
	Eje 2/ Z1	m2	1.00	1.10		0.50	0.55
	Eje 1/ Z11	m2	1.00	2.12		0.50	1.06
		m2	1.00	0.35		0.50	0.18
	<b>DESINFECCIÓN</b>						249.92
	Cimiento Corrido	m2	1.00	1.78		0.80	1.42
		m2	1.00	1.78		0.80	1.42

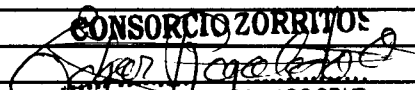
**CONSORCIO ZORRITOS**  
  
**EDGAR FERNANDO REGALADO OBLIN**  
 Jefe de Supervisión

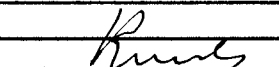
  
**ING. RUBEN BOSSUS TOMIATTI**  
**CONSORCIO SUPERVISOR TUMBES**  
**JEFE DE SUPERVISIÓN**



Item	Descripción	Und	Cant.	L(m)	B(m)	h(m)	Metrado
		m3	-1.00	3.12		1.50	-4.68
		m3	-1.00	1.26		1.50	-1.89
		m3	-1.00	8.22		1.50	-12.33
		m3	-1.00	6.34		1.50	-9.51
		m3	-1.00	4.65		1.50	-6.98
	<b>TAREAS PREVIAS</b>						<b>206.52</b>
	ZAPATAS - EJE D-E / 3'-12'						
	EJE 3'-4, Z-3						
	Excav localizada falsa zapata	m3	1.00	29.55	1.00	0.60	17.73
	EJE 5-6-7-8-9-10, Z-1						
	Excav localizada falsa zapata	m3	6.00	15.54	1.00	0.60	55.94
	EJE 11-12, Z-2						
	Excav localizada falsa zapata	m3	1.00	23.65	1.00	0.60	14.19
	ZAPATAS - EJE A'-C / 3'-12'						
	EJE 3'-4, Z-3						
	Excav localizada falsa zapata	m3	1.00	29.55	1.00	0.60	17.73
	EJE 5-6-7-8-9-10, Z-5						
	Excav localizada falsa zapata	m3	6.00	17.78	1.00	0.60	64.01
	EJE 11-12, Z-6						
	Excav localizada falsa zapata	m3	1.00	27.89	1.00	0.60	16.73
	ZAPATAS - EJE C-D / 3'-12'						
	EJE 3'-4, Z-4						
	Excav localizada falsa zapata	m3	1.00	13.90	1.00	0.60	8.34
	EJE 11-12, Z-7						
	Excav localizada falsa zapata	m3	1.00	19.74	1.00	0.60	11.84
	<b>DESINFECCION</b>						<b>221.58</b>
	EJE A/(12-14)						
	Excav loc sub zapata Z9	m3	1.00	8.25	1.00	0.50	4.13
	Excav loc sub zapata Z6	m3	1.00	15.29	1.00	0.50	7.65
	EJE B/(12-14)						
	Excav loc sub zapata Z10	m3	1.00	11.87	1.00	0.50	5.94
	Excav loc sub zapata Z5	m3	1.00	6.50	1.00	0.50	3.25
	EJE C/(12-14)						
	Excav loc sub zapata Z11	m3	1.00	7.92	1.00	0.50	3.96
	Excav loc sub zapata Z5	m3	2.00	6.50	1.00	0.50	6.50
	EJE D/(12-14)						
	Excav loc sub zapata Z11	m3	1.00	7.47	1.00	0.50	3.74
	Excav loc sub zapata Z4	m3	2.00	7.26	1.00	0.50	7.26

**CONSORCIO  
ZORRITOS**

"MEJORAMIENTO DE LOS SERVICIOS DEL DESEMBARCADERO PESQUERO ARTESANAL EN LA LOCALIDAD DE ACAPULCO, DISTRITO DE ZORRITOS: PROVINCIA DE CONTRALMIRANTE VILLAR, REGION TUMBES"

Item	Descripción	Und	Cant.	L(m)	B(m)	h(m)	Metrado
	Excav loc sub zapata Z6	m3	1.00	15.07	1.00	0.50	7.54
	EJE E/(12-14)						
	Excav loc sub zapata Z3	m3	1.00	8.25	1.00	0.50	4.13
	Excav loc sub zapata Z1	m3	1.00	6.47	1.00	0.50	3.24
	EJE F/(12-14)						
	Excav loc sub zapata Z6	m3	1.00	15.79	1.00	0.50	7.90
	EJE F'/(12-14)						
	Excav loc sub zapata Z1	m3	1.00	6.47	1.00	0.50	3.24
	EJE (G-H)/(12-14)						
	Excav loc sub zapata Z6	m3	1.00	15.79	1.00	0.50	7.90
	EJE (H-I)/(12-14)						
	Excav loc sub zapata Z6	m3	1.00	15.70	1.00	0.50	7.85
	EJE (I-J)/(12-14)						
	Excav loc sub zapata cisterna	m3	1.00	83.63	1.00	1.10	91.99
	Excav loc sub zapata Z6 (costado de cisterna)	m3	1.00	8.93	1.00	0.80	7.14
	EJE (12-13)/(D-I)						
	Excav loc sub zapata ZC1	m3	1.00	63.77	1.00	0.60	38.26
	<b>CERCO PERIMETRICO</b>						<b>215.67</b>
	EJE M/(2-9)						
		m3	1.00	23.05	0.90	1.10	22.82
	EJE M/(11-15)						
		m3	1.00	17.75	0.90	1.10	17.57
	EJE 15/(A-M)						
		m3	1.00	65.75	0.90	1.10	65.09
	EJE A/(15-10)						
		m3	1.00	21.65	0.90	1.10	21.43
	EJE A/(1-8)						
		m3	1.00	28.30	0.90	1.10	28.02
	EJE 1/(A-A9)						
		m3	1.00	7.25	0.90	1.10	7.18
	<b>CESETA DE PESAJE</b>						
		m3	1.00	8.90	0.90	1.10	8.81
	EJE 10						
		m3	1.00	5.30	0.90	1.10	5.25
	<b>TANQUE SEPTICO - EMISOR</b>						
	Excav loc sub zapata	m3	1.00	39.50	1.00	1.00	39.50
	<b>PTAR</b>						<b>13.33</b>
	Eje 1	m3	2.00	6.24	0.60	0.80	5.99
	Eje 2	m3	2.00	5.30	0.60	0.80	5.09

  
**ING. RUBEN BOSSUS TONIATTI**  
**CONSORCIO SUPERVISOR TUMBES**  
**JEFE DE SUPERVISIÓN**



**CONSORCIO ZORRITOS** MIENTO DE LOS SERVICIOS DEL DESEMBARCADERO PESQUERO ARTESANAL EN LA LOCALIDAD DE ZORRITOS, DISTRITO DE ZORRITOS: PROVINCIA DE CONTRALMIRANTE VILLAR, REGION TUMBES"

Item	Descripción	Und	Cant.	L(m)	B(m)	h(m)	Metrado
		m2	1.00	3.30		0.80	2.64
		m2	1.00	14.55		0.80	11.64
		m2	1.00	1.06		0.80	0.85
		m2	1.00	3.70		0.80	2.96
		m2	1.00	3.60		0.80	2.88
		m2	1.00	5.65		0.80	4.52
	EJE A/(12-14) Z9	m2	1.00	8.25		0.50	4.13
	EJE A/(12-14) Z6	m2	1.00	15.29		0.50	7.65
	EJE B/(12-14) Z10	m2	1.00	11.87		0.50	5.94
	EJE B/(12-14) Z5	m2	1.00	6.50		0.50	3.25
	EJE C/(12-14) Z11	m2	1.00	7.92		0.50	3.96
	EJE C/(12-14) Z5	m2	2.00	6.50		0.50	6.50
	EJE D/(12-14) Z11	m2	1.00	7.47		0.50	3.74
	EJE D/(12-14) Z4	m2	2.00	7.26		0.50	7.26
	EJE D/(12-14) Z6	m2	1.00	15.07		0.50	7.54
	EJE E/(12-14) Z3	m2	1.00	8.25		0.50	4.13
	EJE E/(12-14) Z1	m2	1.00	6.47		0.50	3.24
	EJE F/(12-14) Z6	m2	1.00	15.79		0.50	7.90
	EJE F/(12-14) Z1	m2	1.00	6.47		0.50	3.24
	EJE (G-H)/(12-14) Z6	m2	1.00	15.79		0.50	7.90
	EJE (H-I)/(12-14) Z6	m2	1.00	15.70		0.50	7.85
	EJE (I-J)/(12-14) cisterna	m2	1.00	83.63		1.10	91.99
	EJE (I-J)/(12-14) Z6 (costado de cisterna)	m2	1.00	8.93		0.80	7.14
	EJE (12-13)/(D-I) ZC1	m2	1.00	63.77		0.60	38.26
	<b>TAREAS PREVIAS</b>						<b>89.47</b>
	EJE (D-E)/(3-4) - Z3	m2	1.00	21.75		0.30	6.53
	EJE 5-6-7-8-9-10, Z-1	m2	6.00	16.70		0.30	30.06
	EJE 11-12, Z-2	m2	1.00	23.60		0.30	7.08
	EJE C-D / 11-12, Z-7	m2	1.00	19.70		0.30	5.91
	EJE C-D / 3-4, Z-4	m2	1.00	12.15		0.30	3.65
	EJE (A-C)/(3-4) - Z3	m2	1.00	21.75		0.30	6.53
	EJE (A-C)/(4-11) - Z6	m2	6.00	12.78		0.30	23.00
	EJE (A-C)/(11-12) - Z6	m2	1.00	22.40		0.30	6.72
	<b>FRIO</b>						<b>167.27</b>
	<b>FALSA ZAPATAS</b>						
	Perimetro exterior, h=30 CM	m2	1.00	463.66		0.30	139.10
	EJE (A-D) / (1-3)	m2	1.00	8.80		0.30	2.64
	vacio	m2	1.00	12.15		0.30	3.65
	vacio	m2	1.00	4.40		0.30	1.32
	EJE (D-G) / (1-3)	m2	1.00	11.85		0.30	3.56
	vacio	m2	1.00	12.45		0.30	3.74
	vacio	m2	1.00	6.65		0.30	2.00
	EJE (G-I) / (1-3)	m2	1.00	11.75		0.30	3.53
	vacio	m2	1.00	10.70		0.30	3.21
	vacio	m2	1.00	9.75		0.30	2.93
	vacio	m2	1.00	5.40		0.30	1.62

**CONSORCIO ZORRITOS**  
  
**DCMR FERNANDO REGALADO BITTI**  
 Residente de Obra

**ING. RUBEN BOSSUS TORIATTI**  
**CONSORCIO SUPERVISOR TUMBES**  
**JEFE DE SUPERVISION**

**CONSORCIO ZORRITOS**

CIMENTADO DE LOS SERVICIOS DEL DESEMBARCADERO PESQUERO ARTESANAL EN LA LOCALIDAD DE ZORRITOS, DISTRITO DE ZORRITOS: PROVINCIA DE CONTRALMIRANTE VILLAR, REGION TUMBES"

Item	Descripción	Und	Cant.	L(m)	B(m)	h(m)	Metrado
	<b>CONTROL DE PESAJE</b>						<b>19.44</b>
	EJE A	m2	1.00	4.10		0.80	3.28
		m2	1.00	3.40		0.80	2.72
	EJE	m2	1.00	4.10		0.80	3.28
		m2	1.00	3.40		0.80	2.72
	EJE 7	m2	1.00	2.73		0.80	2.18
		m2	1.00	1.92		0.80	1.54
	EJE 8	m2	1.00	2.73		0.80	2.18
		m2	1.00	1.92		0.80	1.54
	<b>CERCO PERIMETRICO</b>						<b>150.76</b>
	EJE M/(2-9)	m2	2.00	23.05	0.90	1.10	45.64
	EJE M/(11-13)	m2	2.00	8.88	0.90	1.10	17.57
	EJE M/(13-15)	m2	2.00	8.85	0.90	0.95	15.13
	PATIO DE REDES (Eje 15 /Eje N - Eje J)	m2	2.00	11.82	0.90	0.95	20.22
	PASAJE (Eje 15 /Eje H - Eje F)	m2	2.00	6.80	0.90	0.85	10.40
	PATIO DE DESEMBARQUE (Eje A /Eje 3 - Eje 7)	m2	2.00	14.30	0.90	1.00	25.74
	FALSO CIMIENTO (Eje N)	m2	2.00	3.00	0.90	0.75	4.05
	<b>ESCALERAS</b>						
	ADMINISTRACION/ EJES J-K	m2	2.00	1.50		0.80	2.40
		m2	2.00	0.60		0.80	0.96
	AREA DE FRIO/EJES D-C	m2	2.00	1.20		0.80	1.92
		m2	2.00	0.60		0.80	0.96
	AREA DE FRIO/EJESE-G	m2	2.00	1.20		0.80	1.92
		m2	2.00	0.60		0.80	0.96
	AREA DE FRIO/EJES H-I	m2	2.00	1.20		0.80	1.92
		m2	2.00	0.60		0.80	0.96
	<b>PTAR</b>						<b>29.42</b>
	EJE C	m2	2.00	5.23		0.80	8.37
	EJE A	m2	2.00	5.23		0.80	8.37
	EJE 1	m2	2.00	4.60		0.80	7.36
	EJE 2	m2	2.00	0.40		0.80	0.64
		m2	2.00	2.93		0.80	4.69
	VER PLANO CONTRATO PRINCIPAL ESTRUCTURAS (E-02, E-13, E-31, E-32, E-39.)						
	VER PLANO ADICIONAL N°04 PTAR (E-46)						

Metrado Acumulado Actual	794.04
Mayor Metrado anterior	36.97
Metrado Actual	0.00

  
 ING. RUBEN BOSSUS TULLATTI  
 CONSORCIO SUPERVISOR TUMBES  
 JEFE DE SUPERVISIÓN

  
**CONSORCIO ZORRITOS**  
 DGA FERNANDO REGALADO OBLIT  
 Residente de Obra

Metrado Tope	12.94
Mayor metrado anterior	36.97
Mayor Metrado Actual	757.07



**CONSORCIO ZORRITOS**

"MEJORAMIENTO DE LOS SERVICIOS DEL DESEMBARCADERO PESQUERO ARTESANAL EN LA LOCALIDAD DE ACAPULCO, DISTRITO DE ZORRITOS: PROVINCIA DE CONTRALMIRANTE VILLAR, REGION TUMBES"

Item	Descripción	Und	Cant.	L(m)	B(m)	h(m)	Metrado
01	ESTRUCTURAS						
01.07	OBRAS DE CONCRETO ARMADO						
01.07.01	ZAPATAS						
01.07.01.01	ZAPATAS, CONCRETO f'c=315 kg/cm2	m3					552.92
	<b>ADMINISTRACION</b>						123.07
	SUB ZAPATA						
	EJE 13/J-K, Z1	m3	2.00	1.10	1.30	0.60	1.72
	EJE 13/L - Z2	m3	1.00	1.50	1.50	0.60	1.35
	EJE 12/J - Z1	m3	1.00	1.10	1.30	0.60	0.86
	EJE 11/J-K, Z5	m3	1.00	25.15		0.60	15.09
	EJE 11/M - Z2	m3	1.00	1.50	1.50	0.60	1.35
	EJE 10/J - Z3	m3	1.00	1.60	1.50	0.60	1.44
	EJE 10/L - Z6	m3	1.00	1.80	4.25	0.60	4.59
	EJE 9/K - Z7	m3	1.00	1.70	11.90	0.60	12.14
	EJE 8/J - Z2	m3	1.00	1.50	1.50	0.60	1.35
	EJE 8/K-L, Z4	m3	2.00	1.80	1.70	0.60	3.67
	EJE 6/J - Z3	m3	1.00	1.50	1.60	0.60	1.44
	EJE 6/K-L-M, Z8	m3	1.00	46.71		0.60	28.03
	EJE 5/J - Z1	m3	1.00	1.10	1.30	0.60	0.86
	EJE 4/J - Z1	m3	1.00	1.10	1.30	0.60	0.86
	EJE 4/K-L, Z3	m3	2.00	1.60	1.50	0.60	2.88
	EJE 3"/J - Z1	m3	1.00	1.10	1.30	0.60	0.86
	EJE 2/J - Z1	m3	1.00	1.10	1.30	0.60	0.86
	EJE 2/K-L-M, Z9	m3	1.00	59.87		0.60	35.92
	EJE 1/J - Z11	m3	1.00	3.52		0.60	2.11
	CIMIENTO CORRIDO						
	EJE (9-7)/ (J-K), CC	m3	1.00	6.23		0.60	3.74
	EJE (9-7)/ (K-L), CC	m3	1.00	3.28		0.60	1.97
	FRIO						175.72
	ZAPATAS - EJE A-D/1-3						
	EJE A-D/1-3, PLATEA						
	zapata	m3	1.00	411.21		0.60	246.73
		m3	-1.00	10.52		0.60	-6.31
		m3	-1.00	12.70		0.60	-7.62
		m3	-1.00	15.10		0.60	-9.06
		m3	-1.00	4.96		0.60	-2.98
		m3	-1.00	5.96		0.60	-3.58
		m3	-1.00	16.70		0.60	-10.02
		m3	-1.00	15.33		0.60	-9.20
		m3	-1.00	16.01		0.60	-9.61
		m3	-1.00	4.16		0.60	-2.50
		m3	-1.00	9.78		0.60	-5.87
		m3	-1.00	5.04		0.60	-3.02
		m3	-1.00	2.08		0.60	-1.25
	TAREAS PREVIAS						126.49
	ZAPATAS - EJE A'-C / 3'-12'						
	EJE 3'-4, Z-3						
	zapata	m3	1.00	4.33	4.55	0.60	11.82

**CONSORCIO ZORRITOS**  
  
 OSCAR FERNANDO REGALADO OBLITA  
 Ing. Residente de Obra

ING. RUBEN BOGUS TORATTI  
 CONSORCIO SUPERVISOR TUMBES  
 JEFE DE SUPERVISIÓN



**CONSORCIO ZORRITOS**

"MEJORAMIENTO DE LOS SERVICIOS DEL DESEMBARCADERO PESQUERO ARTESANAL EN LA LOCALIDAD DE ACAPULCO, DISTRITO DE ZORRITOS: PROVINCIA DE CONTRALMIRANTE VILLAR, REGION TUMBES"

Item	Descripción	Und	Cant.	L(m)	B(m)	h(m)	Metrado
	EJE 5-6-7-8-9-10, Z-5						
	zapata	m3	6.00	9.63		0.60	34.67
	EJE 11-12, Z-6						
	zapata	m3	1.00	16.29		0.60	9.77
	ZAPATAS - EJE C-D / 3'-12'						
	EJE 3'-4, Z-4						
	zapata	m3	1.00	9.30	1.00	0.60	5.58
	EJE 11-12, Z-7						
	zapata	m3	1.00	1.80	6.05	0.60	6.53
	ZAPATAS - EJE D-E / 3'-12'						
	EJE 3'-4, Z-3						
	zapata	m3	1.00	4.33	4.55	0.60	11.82
	EJE 5-6-7-8-9-10, Z-1						
	Excav localizada zapata	m3	6.00	1.80	4.55	0.60	29.48
	EJE 11-12, Z-2						
	Excav localizada zapata	m3	1.00	14.85	1.00	0.60	8.91
	EJE E / 4-11, Zapata corrida						
	Excav localizada zapata	m3	7.00	1.24	1.00	0.60	5.21
	EJE B / 3-12, Zapata maniluvio						
	Excav localizada zapata	m3	8.00	1.05	0.80	0.40	2.69
	<b>DESINFECCIÓN</b>						<b>121.24</b>
	<b>EJE A/(12-14)</b>						
	Excav loc zapata Z9	m3	1.00	3.30	1.00	0.60	1.98
	Excav loc zapata Z6	m3	1.00	7.44	1.00	0.60	4.46
	<b>EJE B/(12-14)</b>						
	Excav loc zapata Z10	m3	1.00	6.19	1.00	0.60	3.71
	Excav loc zapata Z5	m3	1.00	2.40	1.00	0.60	1.44
	<b>EJE (B-C)/(12-14)</b>						
	Excav loc CC	m3	1.00	4.00	1.00	0.60	2.40
	<b>EJE C/(12-14)</b>						
	Excav loc zapata Z11	m3	1.00	4.32	1.00	0.60	2.59
	Excav loc zapata Z5	m3	2.00	2.40	1.00	0.60	2.88
	<b>EJE D/(12-14)</b>						
	Excav loc zapata Z11	m3	1.00	4.32	1.00	0.60	2.59

*Rubén Bossus Tonhatti*  
**ING. RUBEN BOSSUS TONHATTI**  
**CONSORCIO SUPERVISOR TUMBES**  
**JEFE DE SUPERVISIÓN**

**CONSORCIO ZORRITOS**  
*Fernando Regalado Oblita*  
**ING. FERNANDO REGALADO OBLITA**  
**Presidente de Obra**

**CONSORCIO ZORRITOS**

"MEJORAMIENTO DE LOS SERVICIOS DEL DESEMBARCADERO PESQUERO ARTESANAL EN LA LOCALIDAD DE ACAPULCO, DISTRITO DE ZORRITOS: PROVINCIA DE CONTRALMIRANTE VILLAR, REGION TUMBES"

Item	Descripción	Und	Cant.	L(m)	B(m)	h(m)	Metrado
	Excav loc zapata Z4	m3	2.00	2.76	1.00	0.60	3.31
	Excav loc zapata Z6	m3	1.00	7.44	1.00	0.60	4.46
	Excav loc CC	m3	1.00	0.80	1.00	0.60	0.48
	EJE (D-F)/(12-14)						
	Excav loc CC	m3	1.00	7.76	1.00	0.60	4.66
	Excav loc CC	m3	1.00	7.76	1.00	0.60	4.66
	EJE E/(12-14)						
	Excav loc zapata Z3	m3	1.00	3.30	1.00	0.60	1.98
	Excav loc zapata Z1	m3	1.00	2.34	1.00	0.60	1.40
	EJE F/(12-14)						
	Excav loc zapata Z6	m3	1.00	7.41	1.00	0.60	4.45
	EJE (F-G)/(12-14)						
	Excav loc CC	m3	1.00	14.46	1.00	0.60	8.68
	Excav loc CC			5.68	1.00	0.60	3.41
	EJE F'/(12-14)						
	Excav loc zapata Z1	m3	1.00	2.34	1.00	0.60	1.40
	EJE (G-H)/(12-14)						
	Excav loc zapata Z6	m3	1.00	7.41	1.00	0.60	4.45
	EJE H/(12-14)						
	Excav loc CC	m3	1.00	1.15	1.00	0.60	0.69
	EJE (H-I)/(12-14)						
	Excav loc zapata Z7	m3	1.00	7.25	1.00	0.60	4.35
	EJE I/(12-14)						
	Excav loc CC		1.00	1.08	1.00	0.60	0.65
	EJE (I-J)/(12-14)						
	Excav loc zapata cisterna	m3	1.00	56.11	1.00	0.40	22.44
	concreto zapata Z6 costado cisterna	m3	1.00	7.41	1.00	0.60	4.45
	EJE (12-13)/(D-I)						
	Excav loc zapata ZC1	m3	1.00	38.78	1.00	0.60	23.27
	INGRESO PTA PRINCIPAL						2.04
		m3	2.00	1.70	1.20	0.50	2.04
	PTAR						4.36
Z-1		m3	1.00	2.15	1.10	0.30	0.71

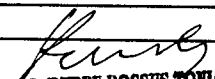
  
**ING. RUBEN BOSSUS-TONIATTI**  
 CONSORCIO SUPERVISOR TUMBES  
 JEFE DE SUPERVISIÓN

**CONSORCIO ZORRITOS**

"MEJORAMIENTO DE LOS SERVICIOS DEL DESEMBARCADERO PESQUERO ARTESANAL EN LA LOCALIDAD DE ACAPULCO, DISTRITO DE ZORRITOS: PROVINCIA DE CONTRALMIRANTE VILLAR, REGION TUMBES"

Item	Descripción	Und	Cant.	L(m)	B(m)	h(m)	Metrado
	Z-2	m3	2.00	1.85	1.10	0.30	1.22
	Z-3	m3	3.00	1.80	1.50	0.30	2.43
	VER PLANO CONTRATO PRINCIPAL ESTRUCTURAS (E-02, E-13, E-32, E-39,)						
	VER PLANO ADICIONAL N°04 PTAR (E-46)						

<b>Metrado Acumulado Actual</b>	<b>552.92</b>
<b>Mayor Metrado anterior</b>	<b>548.56</b>
<b>Metrado Actual</b>	<b>0.00</b>

<b>Metrado Tope</b>	<b>498.20</b>
<b>Mayor metrado anterior</b>	<b>548.56</b>
<b>Mayor Metrado Actual</b>	<b>4.36</b>

  
**ING. RUBEN BOSSUS TOMIATTI**  
 CONSORCIO SUPERVISOR TUMBES  
 JEFE DE SUPERVISIÓN

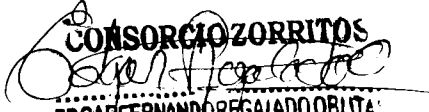
  
**CONSORCIO ZORRITOS**  
**EDGAR FERNANDO REGALADO OBLITA**  
 Ing Residente de Obra



Item	Descripción	Forma (cm)	Cant Elementos	Diam. (Pulg)	N° de piezas por elemento	Long por Pieza	Long. Total (m)	LONGITUD POR DIAMETRO								
								1/4	3/8	1/2	5/8	3/4	1			
<b>01</b>	<b>ESTRUCTURAS</b>															
<b>01.07</b>	<b>OBRAS DE CONCRETO ARMADO</b>															
<b>01.07.01</b>	<b>ZAPATAS</b>															
01.07.01.03	ZAPATAS, ACERO fy=4200 kg/cm2															
	<b>DESINFECCION</b>															
	ZAPATA Z1		2.00	5/8	16.00	2.54	81.28				81.28					
			2.00	5/8	24.00	1.90	91.20				91.20					
	ZAPATA Z2		1.00	5/8	12.00	1.55	18.60				18.60					
			1.00	5/8	12.00	1.55	18.60				18.60					
	ZAPATA Z3		1.00	5/8	16.00	3.40	54.40				54.40					
			1.00	5/8	34.00	1.85	62.90				62.90					
	ZAPATA Z4		1.00	5/8	28.00	1.85	51.80				51.80					
			1.00	5/8	16.00	2.95	47.20				47.20					
	ZAPATA Z5		3.00	5/8	20.00	2.20	132.00				132.00					
			3.00	5/8	20.00	2.20	132.00				132.00					
	ZAPATA Z6		5.00	5/8	16.00	6.85	548.00				548.00					
			5.00	5/8	80.00	1.85	740.00				740.00					
	ZAPATA Z7		1.00	5/8	18.00	4.75	85.50				85.50					
			1.00	5/8	14.00	1.40	19.60				19.60					
			1.00	5/8	10.00	1.25	12.50				12.50					
			1.00	5/8	8.00	2.85	22.80				22.80					
			1.00	5/8	10.00	3.25	32.50				32.50					
			1.00	5/8	34.00	2.10	71.40				71.40					
	ZAPATA Z8		1.00	5/8	16.00	4.90	78.40				78.40					
			1.00	5/8	52.00	1.85	96.20				96.20					
	ZAPATA Z9		1.00	5/8	16.00	3.40	54.40				54.40					
			1.00	5/8	34.00	1.85	62.90				62.90					
	ZAPATA Z10		1.00	5/8	18.00	5.15	92.70				92.70					
			1.00	5/8	56.00	2.04	114.24				114.24					
	ZAPATA Z11		2.00	5/8	20.00	5.15	206.00				206.00					
			2.00	5/8	34.00	2.25	153.00				153.00					
	ZAPATA CC1 - EJE 12		1.00	5/8	20.00	7.55	151.00				151.00					
			1.00	5/8	66.00	2.20	145.20				145.20					
	ZAPATA CC1 - EJE F		1.00	5/8	20.00	5.55	111.00				111.00					
			1.00	5/8	22.00	2.20	48.40				48.40					
			1.00	5/8	6.00	8.70	52.20				52.20					
			1.00	5/8	6.00	9.00	54.00				54.00					
	ZAPATA ZC1 - EJE 13		1.00	5/8	14.00	9.00	126.00				126.00					
	ZAPATA ZC1 - EJE 13		1.00	5/8	14.00	5.20	72.80				72.80					
	ZAPATA ZC1 - EJE 13		1.00	5/8	14.00	4.50	63.00				63.00					
	ZAPATA ZC1 - EJE 13		1.00	5/8	182.00	2.20	400.40				400.40					
	ZAPATA ZC1 - EJE 13		1.00	5/8	6.00	1.70	10.20				10.20					
	ZCC2		1.00	5/8	46.00	3.98	183.08				183.08					
	ZCC2		1.00	5/8	34.00	5.15	175.10				175.10					
	<b>ADMINISTRACION</b>															
Z1	<b>CONSORCIO ZORRITOS</b>		7.00	5/8	16.00	1.75	196.00				196.00					
			7.00	5/8	14.00	1.95	191.10				191.10					
Z2			3.00	5/8	40.00	2.15	258.00				258.00					
Z3	<b>OSCAR FERNANDO REGALADO OBATA</b> Ing Residente de Obra		4.00	5/8	20.00	2.25	180.00				180.00					
			4.00	5/8	22.00	2.15	189.20				189.20					
Z4			2.00	5/8	24.00	2.35	112.80				112.80					
			2.00	5/8	22.00	2.45	107.80				107.80					
Z5			1.00	5/8	22.00	9.00	198.00				198.00					
			1.00	5/8	22.00	3.00	66.00				66.00					
	<b>ING. RUBEN BOSSUTONIATTI</b>		1.00	5/8	170.00	2.35	399.50				399.50					
	<b>CONSORCIO SUPERVISOR TUMBES</b>		1.00	5/8	168.00	5.85	982.80				982.80					
	<b>JEFE DE SUPERVISIÓN</b>		1.00	5/8	30.00	1.75	52.50				52.50					
			1.00	5/8	22.00	5.90	129.80				129.80					
Z6			1.00	5/8	24.00	4.90	117.60				117.60					
			1.00	5/8	56.00	2.45	137.20				137.20					
Z7			1.00	5/8	22.00	9.00	198.00				198.00					
			1.00	5/8	22.00	4.50	99.00				99.00					
			1.00	5/8	160.00	2.35	376.00				376.00					



Item	Descripción	Forma (cm)	Cant Elementos	Diam. (Pulg)	N° de piezas por elemento	Long por Pieza	Long. Total (m)	LONGITUD POR DIAMETRO					
								1/4	3/8	1/2	5/8	3/4	1
<b>TAREAS PREVIAS</b>													
Z3			2.00	5/8	56.00	4.85	543.20				543.20		
			2.00	5/8	54.00	5.05	545.40				545.40		
Z1			6.00	5/8	56.00	2.30	772.80				772.80		
			6.00	5/8	24.00	5.05	727.20				727.20		
Z2			1.00	5/8	36.00	2.40	86.40				86.40		
			1.00	5/8	40.00	2.35	94.00				94.00		
			1.00	5/8	24.00	5.60	134.40				134.40		
			1.00	5/8	24.00	5.20	124.80				124.80		
Z5			6.00	5/8	34.00	2.30	469.20				469.20		
			6.00	5/8	24.00	5.05	727.20				727.20		
			6.00	5/8	24.00	5.05	727.20				727.20		
			6.00	5/8	10.00	5.05	303.00				303.00		
Z6			1.00	5/8	36.00	2.40	86.40				86.40		
			1.00	5/8	40.00	2.35	94.00				94.00		
			1.00	5/8	10.00	2.30	23.00				23.00		
			1.00	5/8	26.00	6.00	156.00				156.00		
			1.00	5/8	24.00	5.20	124.80				124.80		
<b>PORTON DE INGRESO AL DPA</b>													
<b>ZAPATA</b>													
			2.00	1/2	6.50	1.40	18.20				18.20		
			2.00	1/2	9.00	1.90	34.20				34.20		
			2.00	1/2	6.50	1.40	18.20				18.20		
			2.00	1/2	9.00	1.90	34.20				34.20		
<b>PTAR</b>													
<b>Z-1</b>													
	LONGITUDINAL		1.00	5/8	6.00	2.00	12.00				12.00		
	TRANSVERSAL		1.00	5/8	12.00	0.95	11.40				11.40		
<b>Z-2</b>													
	LONGITUDINAL		2.00	5/8	6.00	1.70	20.40				20.40		
	TRANSVERSAL		2.00	5/8	10.00	0.95	19.00				19.00		
<b>Z-3</b>													
	LONGITUDINAL		3.00	5/8	9.00	1.65	44.55				44.55		
	TRANSVERSAL		3.00	5/8	10.00	1.35	40.50				40.50		
	VER PLANO CONTRATO PRINCIPAL ESTRUCTURAS (E-02, E-13, E-32, E-39,)												
	VER PLANO ADICIONAL N°04 PTAR (E-46)												

Long (m)

Según ET

Peso (kg)

Total Kg

1/4"	3/8"	1/2"	5/8"	3/4"	1"
-	-	104.80	26,643.67	-	287.40
0.25	0.58	1.02	1.60	2.40	4.00
-	-	106.90	42,629.87	-	1,149.60

Metrado Acumulado Actual	43,886.37
Mayor Metrado anterior	43,542.91
Metrado Actual	0.00

Metrado Tope	34,978.97
Mayor metrado anterior	43,542.91
Mayor Metrado Actual	343.46

*Rubén Bossus Tomiatti*  
**ING. RUBEN BOSSUS TOMIATTI**  
**CONSORCIO SUPERVISOR TUMBES**  
**JEFE DE SUPERVISIÓN**

*Fernando Regalado Oblita*  
**CONSORCIO ZORRITOS**  
**DR. FERNANDO REGALADO OBLITA**  
**Residente de Obra**

**CONSORCIO ZORRITOS**

"MEJORAMIENTO DE LOS SERVICIOS DEL DESEMBARCADERO PESQUERO ARTESANAL EN LA LOCALIDAD DE ACAPULCO, DISTRITO DE ZORRITOS: PROVINCIA DE CONTRALMIRANTE VILLAR, REGION TUMBES"

Item	Descripción	Und	Cant.	L(m)	B(m)	h(m)	Metrado
01	ESTRUCTURAS						
01.07	OBRAS DE CONCRETO ARMADO						
01.07.02	SOBRECIMIENTO						
01.07.02.01	SOBRECIMIENTO ARMADO, CONCRETO f'c=315 kg/cm2	m3					138.54
	<b>ADMINISTRACION</b>						29.24
	SC1 Eje 13 entre J-K	m3	2.00	0.90	0.25	0.60	0.27
	SC1 Eje 13 entre K-L	m3	2.00	0.98	0.25	0.60	0.29
	SC1 Eje 12 entre K-L	m3	1.00	3.75	0.25	1.30	1.22
	SC1 Eje 11 entre J-K	m3	1.00	2.65	0.25	1.30	0.86
	SC1 Eje 11 entre K-L	m3	1.00	2.40	0.25	1.30	0.78
	SC1 Eje 11 entre L-M	m3	1.00	2.15	0.25	0.60	0.32
	SC1 Eje 9 entre J-K	m3	1.00	1.35	0.25	1.30	0.44
	SC1 Eje 9 entre K-L	m3	1.00	3.75	0.25	1.30	1.22
	SC1 Eje 9 entre L-M	m3	1.00	1.95	0.25	1.30	0.63
	SC1 Eje 7 entre J-K	m3	1.00	1.55	0.25	1.30	0.50
	SC1 Eje 7 entre K-L	m3	1.00	3.75	0.25	1.30	1.22
	SC1 Eje 5 entre K-L	m3	1.00	3.75	0.25	1.30	1.22
	SC1 Eje 3 entre K-L	m3	1.00	3.75	0.25	1.30	1.22
	SC1 entre 2-1 entre J-K	m3	1.00	1.10	0.25	0.60	0.17
	SC1 Eje 1 entre J-K	m3	1.00	1.85	0.25	1.30	0.60
	SC1 Eje 1 entre K-L	m3	1.00	3.25	0.25	1.30	1.06
	SC1 Eje 1 entre L-M	m3	1.00	2.40	0.25	1.30	0.78
	SC1 Eje J entre 13-12	m3	1.00	3.90	0.25	0.60	0.59
	SC1 Eje J entre 12-11	m3	1.00	3.15	0.25	0.60	0.47
	SC1 Eje J entre 11-10	m3	1.00	2.73	0.25	0.60	0.41
	SC1 Eje J entre 10-9	m3	1.00	3.18	0.25	0.60	0.48
	SC1 Eje K entre 13-12	m3	1.00	3.90	0.25	0.60	0.59
	SC1 Eje K entre 12-11	m3	1.00	3.15	0.25	0.60	0.47
	SC1 Eje K entre 9-8	m3	1.00	0.60	0.25	1.30	0.20
	SC1 Eje K entre 8-7	m3	1.00	2.70	0.25	0.60	0.41
	SC1 Eje K entre 7-6	m3	1.00	2.40	0.25	0.60	0.36
	SC1 Eje K entre 6-5	m3	1.00	2.15	0.25	0.60	0.32
	SC1 Eje K entre 5-4	m3	1.00	2.93	0.25	0.60	0.44
	SC1 Eje K entre 4-3	m3	1.00	1.58	0.25	0.60	0.24
	SC1 Eje K entre 2-1	m3	1.00	2.75	0.25	1.30	0.89
	SC1 Eje K entre 2-1	m3	1.00	2.65	0.25	1.30	0.86
	SC1 Eje L entre 13-12	m3	1.00	3.65	0.25	0.60	0.55
	SC1 Eje L entre 12-11	m3	1.00	2.15	0.25	0.60	0.32
	SC1 Eje L entre 11-10	m3	1.00	0.75	0.25	0.60	0.11
	SC1 Eje L entre 10-9	m3	1.00	2.73	0.25	0.60	0.41
	SC1 Eje L entre 9-8	m3	1.00	3.40	0.25	0.60	0.51
	SC1 Eje L entre 8-7	m3	1.00	2.90	0.25	0.60	0.44
	SC1 Eje L entre 7-6	m3	1.00	3.40	0.25	1.30	1.11
	SC1 Eje L entre 6-5	m3	1.00	3.15	0.25	1.30	1.02
	SC1 Eje L entre 5-4	m3	1.00	3.03	0.25	0.60	0.45
	SC1 Eje L entre 4-3	m3	1.00	2.68	0.25	0.60	0.40
	SC1 Eje L entre 2-1	m3	1.00	2.65	0.25	1.30	0.86
	SC1 Eje M entre 11-9	m3	1.00	7.55	0.25	0.60	1.13
	SC1 Eje M entre 2-1	m3	1.00	2.28	0.25	1.30	0.74
	SC2 entre ejes J-K entre ejes 2-1	m3	1.00	2.65	0.15	0.60	0.24
	SC2 entre ejes J-L entre ejes 9-8	m3	1.00	1.90	0.15	0.60	0.17
	SC2 entre ejes J-L entre ejes 9-8	m3	1.00	2.16	0.15	0.60	0.19

**CONSORCIO ZORRITOS**  
 RAFAEL FERNANDO REGALADO OBISPO  
 Residente de Obra  
  
  
**ING. RUBEN BOSSUS TONIATTI**  
 CONSORCIO SUPERVISOR TUMBES  
 JEFE DE SUPERVISIÓN



**CONSORCIO  
ZORRITOS**

"MEJORAMIENTO DE LOS SERVICIOS DEL DESEMBARCADERO PESQUERO ARTESANAL EN LA LOCALIDAD DE ACAPULCO, DISTRITO DE ZORRITOS: PROVINCIA DE CONTRALMIRANTE VILLAR, REGION TUMBES"

Item	Descripción	Und	Cant.	L(m)	B(m)	h(m)	Metrado
	SC2 entre ejes J-L entre ejes 9-8	m3	1.00	3.40	0.15	0.60	0.31
	SC2 entre ejes J-L entre ejes 9-8	m3	1.00	3.30	0.15	0.60	0.30
	SC2 entre ejes J-L entre ejes 9-8	m3	1.00	2.70	0.15	0.60	0.24
	SC2 entre ejes L-M entre ejes 11-10	m3	1.00	2.40	0.15	0.60	0.22
	<b>DESINFECCION</b>						<b>39.21</b>
	Eje A'/ SC2	m3	1.00	4.90	0.25	1.35	1.65
	Eje A'/ SC2	m3	1.00	1.95	0.25	1.35	0.66
	Eje B/ SC2	m3	1.00	4.10	0.25	1.35	1.38
	Entre B-C/ SC1	m3	1.00	6.15	0.15	1.35	1.25
	Eje C/ SC2	m3	1.00	2.25	0.25	1.35	0.76
	Eje D / SC2	m3	1.00	4.40	0.25	1.35	1.49
	Eje D / SC2	m3	1.00	2.10	0.25	1.35	0.71
	Eje D / SC1	m3	1.00	3.45	0.15	1.35	0.70
	Eje E / SC2	m3	1.00	0.90	0.25	1.35	0.30
	Eje E / SC2	m3	1.00	1.18	0.25	1.35	0.40
	Eje F/ SC2	m3	1.00	4.53	0.25	1.35	1.53
	Eje F'/ SC2	m3	1.00	4.00	0.25	1.35	1.35
	Eje F'/ SC1	m3	6.00	1.84	0.15	1.35	2.24
	Eje F'/ SC1	m3	12.00	0.44	0.15	1.35	1.07
	Eje G / SC2	m3	1.00	4.53	0.25	1.35	1.53
	Eje H / SC1	m3	1.00	1.65	0.15	1.35	0.33
	Eje H /SC2	m3	1.00	3.00	0.25	1.35	1.01
	Eje H / SC1	m3	1.00	1.65	0.15	1.35	0.33
	Eje I / SC2	m3	1.00	4.40	0.25	1.35	1.49
	Eje 14/ SC2	m3	1.00	2.08	0.25	1.35	0.70
	Eje 14/ SC2	m3	1.00	3.45	0.25	1.35	1.16
	Eje 14/ SC2	m3	1.00	4.80	0.25	1.35	1.62
	Eje 14/ SC2	m3	1.00	3.70	0.25	1.35	1.25
	Eje 14/ SC2	m3	1.00	3.20	0.25	1.35	1.08
	Eje 14/ SC2	m3	2.00	3.85	0.25	1.35	2.60
	Eje 14/ SC2	m3	1.00	3.70	0.25	1.35	1.25
	Eje 14/ SC2	m3	1.00	5.08	0.25	1.35	1.71
	Entre eje 14-13/ SC1	m3	1.00	4.53	0.15	1.35	0.92
	Entre eje 14-13/ SC1	m3	1.00	2.34	0.15	1.35	0.47
	Entre eje 14-13/ SC1	m3	1.00	4.00	0.15	1.35	0.81
	Entre eje 14-13/ SC2	m3	1.00	1.80	0.25	1.35	0.61
	Entre eje 14-13/ SC1	m3	1.00	2.25	0.15	1.35	0.46
	Entre eje 14-13/ SC1	m3	2.00	3.00	0.15	1.35	1.22
	Entre eje 14-13/ SC1	m3	1.00	9.08	0.15	1.35	1.84
	Eje 13/ SC2	m3	1.00	2.18	0.25	1.35	0.74
	Eje 12	m3	1.00	0.93	0.25	1.35	0.31
	Eje 12	m3	1.00	0.88	0.25	1.35	0.30
	<b>TAREAS PREVIAS</b>						<b>7.86</b>
	EJE B-B/5	m3	1.00	AREA	0.44	1.70	0.74
	EJE B-B/6	m3	1.00	AREA	0.44	1.50	0.65
	EJE B-B/7	m3	1.00	AREA	0.44	1.70	0.74
	EJE B-B/8	m3	1.00	AREA	0.44	1.50	0.65
	EJE B-B/9	m3	1.00	AREA	0.44	1.70	0.74
	EJE B-B/10	m3	1.00	AREA	0.44	1.50	0.65
	EJE B-B/11	m3	1.00	AREA	0.44	1.70	0.74
	EJE B-B/12	m3	1.00	AREA	0.44	1.50	0.65
	SOBRECIMIENTO - EJE 12/(C-D)	m3	1.00	3.00	0.25	1.45	1.09
	SOBRECIMIENTO - EJE 3'/(C-D)/ (0.25X0.60)	m3	1.00	3.00	0.25	1.60	1.20

**CONSORCIO ZORRITOS**

"MEJORAMIENTO DE LOS SERVICIOS DEL DESEMBARCADERO PESQUERO ARTESANAL EN LA LOCALIDAD DE ACAPULCO, DISTRITO DE ZORRITOS: PROVINCIA DE CONTRALMIRANTE VILLAR, REGION TUMBES"

Item	Descripción	Und	Cant.	L(m)	B(m)	h(m)	Metrado
	<b>FRIO</b>						<b>47.22</b>
	Eje A'	m3	1.00	3.10	0.25	1.95	1.51
		m3	1.00	5.00	0.25	1.95	2.44
	Eje C	m3	1.00	5.10	0.25	1.95	2.49
	Eje I	m3	1.00	2.95	0.25	1.95	1.44
		m3	1.00	1.90	0.25	1.95	0.93
	Eje I'	m3	1.00	5.95	0.25	1.95	2.90
	Eje 3	m3	1.00	0.30	0.25	1.95	0.15
		m3	1.00	4.20	0.25	1.95	2.05
		m3	1.00	2.30	0.25	1.95	1.12
		m3	1.00	4.10	0.25	1.95	2.00
		m3	1.00	10.00	0.25	1.95	4.88
	Eje 2	m3	1.00	2.45	0.25	1.95	1.19
		m3	1.00	0.30	0.15	1.95	0.09
		m3	1.00	1.67	0.25	1.95	0.81
		m3	1.00	1.15	0.15	1.95	0.34
		m3	1.00	1.45	0.15	1.95	0.42
		m3	1.00	1.20	0.25	1.95	0.59
	Eje 1	m3	1.00	2.45	0.25	1.95	1.19
		m3	1.00	1.45	0.25	1.95	0.71
		m3	3.00	4.40	0.25	1.95	6.44
		m3	1.00	3.80	0.25	1.95	1.85
		m3	1.00	4.63	0.25	1.95	2.26
		m3	1.00	2.43	0.25	1.95	1.18
		m3	1.00	4.46	0.25	1.95	2.17
		m3	2.00	5.40	0.20	1.95	4.21
		m3	2.00	2.40	0.20	1.95	1.87
	<b>CONTROL DE PESAJE</b>						<b>1.15</b>
	EJE 7 Y 8 /EJE A	m3	2.00	2.00	0.15	0.75	0.45
	EJE A	m3	1.00	3.40	0.15	0.75	0.38
		m3	1.00	2.50	0.15	0.75	0.28
		m3	1.00	0.90	0.15	0.30	0.04
	<b>PTAR</b>						<b>3.49</b>
	Eje 1-1	m3	1.00	4.60	0.15	1.20	0.83
	Eje 2-2	m3	1.00	4.60	0.15	1.20	0.83
	Eje C-C	m3	1.00	6.40	0.15	1.20	1.15
	Eje A-A	m3	1.00	3.75	0.15	1.20	0.68
	<b>CERCO PERIMETRICO</b>						<b>9.27</b>
	EJE M/(2-9)	m3	1.00	23.05	0.15	0.60	2.07
	PATIO DE REDES	m3	1.00	8.88	0.15	0.60	0.80
		m3	1.00	8.85	0.15	0.75	1.00
		m3	1.00	12.60	0.15	0.75	1.42
	<b>ING. RUBEN BOSSUS TONIATTI</b>						
	<b>CONSORCIO SUPERVISOR TUMBES</b>						
	PASAJE	m3	1.00	13.40	0.15	0.80	1.61
	<b>JEFE DE SUPERVISIÓN</b>	m3	1.00	6.83	0.15	0.85	0.87
	PATIO DE DESEMBARQUE	m3	1.00	14.30	0.15	0.70	1.50
	<b>OSMOSIS</b>						<b>1.10</b>
	EJE I'	m3	1.00	4.10	0.15	0.25	0.15



**CONSORCIO  
ZORRITOS**

"MEJORAMIENTO DE LOS SERVICIOS DEL DESEMBARCADERO PESQUERO ARTESANAL EN LA LOCALIDAD DE ACAPULCO, DISTRITO DE ZORRITOS: PROVINCIA DE CONTRALMIRANTE VILLAR, REGION TUMBES"

Item	Descripción	Und	Cant.	L(m)	B(m)	h(m)	Metrado
	EJE I'''	m3	1.00	4.10	0.15	0.25	0.15
	EJE 13/I'-I''	m3	1.00	4.25	0.15	0.25	0.16
	EJE 14/I'-I''	m3	1.00	4.25	0.15	0.25	0.16
	EJE 13/I'''-I''''	m3	1.00	2.25	0.15	0.25	0.08
	EJE 14/I'''-I''''	m3	1.00	2.25	0.15	0.25	0.08
	EJE 13/I'''	m3	1.00	4.05	0.15	0.25	0.15
	EJE 14/I'''	m3	1.00	4.05	0.15	0.25	0.15
	VER PLANO CONTRATO PRINCIPAL ESTRUCTURAS (E-02, E-13, E-32, E-39,)						
	VER PLANO ADICIONAL N°04 PTAR (E-46)						

<b>Metrado Acumulado Actual</b>	<b>138.54</b>
<b>Metrado Acumulado Anterior</b>	<b>133.23</b>
<b>Metrado Actual</b>	<b>0.00</b>

<b>Metrado Tope</b>	<b>133.23</b>
<b>Mayor Metrado</b>	<b>5.31</b>

*Ruben Bossus Toniatti*  
**ING. RUBEN BOSSUS TONIATTI**  
 CONSORCIO SUPERVISOR TUMBES  
 JEFE DE SUPERVISIÓN

*Fernando Regalado Oblita*  
**CONSORCIO ZORRITOS**  
**DR. FERNANDO REGALADO OBLITA**  
 no Residente de Obra



**CONSORCIO  
ZORRITOS**

"MEJORAMIENTO DE LOS SERVICIOS DEL DESEMBARCADERO PESQUERO ARTESANAL EN LA LOCALIDAD DE ACAPULCO, DISTRITO DE ZORRITOS: PROVINCIA DE CONTRALMIRANTE VILLAR, REGION TUMBES"

01	ESTRUCTURAS						
01.07	OBRAS DE CONCRETO ARMADO						
01.07.02	SOBRECIMIENTO						
01.07.02.02	SOBRECIMIENTO ARMADO, ENCOFRADO Y DESENCOFRADO NORMAL	m2					1207.40
	<b>ADMINISTRACION</b>						245.47
	SC1 Eje 13 entre J-K	m2	2.00	2.46		0.60	2.95
	SC1 Eje 13 entre K-L	m2	2.00	2.46		0.60	2.95
	SC1 Eje 12 entre K-L	m2	1.00	7.50		1.30	9.75
	SC1 Eje 11 entre J-K	m2	1.00	5.30		1.30	6.89
	SC1 Eje 11 entre K-L	m2	1.00	4.80		1.30	6.24
	SC1 Eje 11 entre L-M	m2	1.00	4.30		0.60	2.58
	SC1 Eje 9 entre J-K	m2	1.00	2.70		1.30	3.51
	SC1 Eje 9 entre K-L	m2	1.00	7.50		1.30	9.75
	SC1 Eje 9 entre L-M	m2	1.00	3.90		1.30	5.07
	SC1 Eje 7 entre J-K	m2	1.00	3.10		1.30	4.03
	SC1 Eje 7 entre K-L	m2	1.00	7.50		1.30	9.75
	SC1 Eje 5 entre K-L	m2	1.00	7.50		1.30	9.75
	SC1 Eje 3 entre K-L	m2	1.00	7.50		1.30	9.75
	SC1 entre 2-1 entre J-K	m2	1.00	2.20		0.60	1.32
	SC1 Eje 1 entre J-K	m2	1.00	3.70		1.30	4.81
	SC1 Eje 1 entre K-L	m2	1.00	6.50		1.30	8.45
	SC1 Eje 1 entre L-M	m2	1.00	4.80		1.30	6.24
	SC1 Eje J entre 13-12	m2	1.00	7.80		0.60	4.68
	SC1 Eje J entre 12-11	m2	1.00	6.30		0.60	3.78
	SC1 Eje J entre 11-10	m2	1.00	5.46		0.60	3.28
	SC1 Eje J entre 10-9	m2	1.00	6.36		0.60	3.82
	SC1 Eje K entre 13-12	m2	1.00	7.80		0.60	4.68
	SC1 Eje K entre 12-11	m2	1.00	6.30		0.60	3.78
	SC1 Eje K entre 9-8	m2	1.00	1.45		1.30	1.89
	SC1 Eje K entre 8-7	m2	1.00	5.40		0.60	3.24
	SC1 Eje K entre 7-6	m2	1.00	4.80		0.60	2.88
	SC1 Eje K entre 6-5	m2	1.00	4.30		0.60	2.58
	SC1 Eje K entre 5-4	m2	1.00	5.86		0.60	3.52
	SC1 Eje K entre 4-3	m2	1.00	3.16		0.60	1.90
	SC1 Eje K entre 2-1	m2	1.00	5.50		1.30	7.15
	SC1 Eje K entre 2-1	m2	1.00	5.30		1.30	6.89
	SC1 Eje L entre 13-12	m2	1.00	7.30		0.60	4.38
	SC1 Eje L entre 12-11	m2	1.00	4.30		0.60	2.58
	SC1 Eje L entre 11-10	m2	1.00	1.50		0.60	0.90
	SC1 Eje L entre 10-9	m2	1.00	5.46		0.60	3.28
	SC1 Eje L entre 9-8	m2	1.00	6.80		0.60	4.08
	SC1 Eje L entre 8-7	m2	1.00	5.80		0.60	3.48
	SC1 Eje L entre 7-6	m2	1.00	6.80		1.30	8.84
	SC1 Eje L entre 6-5	m2	1.00	6.30		1.30	8.19
	SC1 Eje L entre 5-4	m2	1.00	6.06		0.60	3.64
	SC1 Eje L entre 4-3	m2	1.00	5.36		0.60	3.22
	SC1 Eje L entre 2-1	m2	1.00	5.30		1.30	6.89
	SC1 Eje M entre 11-9	m2	1.00	15.10		0.60	9.06
	SC1 Eje M entre 2-1	m2	1.00	5.30		1.30	6.89
	SC2 entre ejes J-K entre ejes 2-1	m2	1.00	5.30		0.60	3.18
	SC2 entre ejes J-L entre ejes 9-8	m2	1.00	3.80		0.60	2.28

**CONSORCIO ZORRITOS**  
  
**OSCAR FERNANDO REGALADO OBLITA**  
 HO RESIDENTE DE OBRAS

**ING. RUBEN BOSSUS TOMIATTI**  
 CONSORCIO SUPERVISOR TUMBES  
 JEFE DE SUPERVISION



		m2	1.00	4.32		0.60	2.59
		m2	1.00	6.80		0.60	4.08
		m2	1.00	6.60		0.60	3.96
		m2	1.00	5.40		0.60	3.24
	SC2 entre ejes L-M entre ejes 11-10	m2	1.00	4.80		0.60	2.88
	<b>DESINFECCION</b>						<b>379.35</b>
	Eje A/SC2	m2	2.00	4.40		1.35	11.88
	Eje A/SC2	m2	2.00	1.45		1.35	3.92
	Eje B/SC2	m2	2.00	3.60		1.35	9.72
	Eje C/SC2	m2	2.00	1.80		1.35	4.86
	Eje D/SC2	m2	2.00	4.40		1.35	11.88
	Eje D/SC2	m2	2.00	1.80		1.35	4.86
	Eje E/SC1	m2	2.00	3.60		1.35	9.72
	Eje E/SC2	m2	2.00	0.90		1.35	2.43
	Eje E/SC2	m2	2.00	1.80		1.35	4.86
	Eje E/SC2	m2	2.00	0.90		1.35	2.43
	Eje F/SC2	m2	2.00	4.50		1.35	12.15
	Eje F'/SC2	m2	2.00	3.60		1.35	9.72
	Eje G/SC2	m2	2.00	4.50		1.35	12.15
	Eje H/ SC1	m2	2.00	1.65		1.35	4.46
	Eje H /SC2	m2	2.00	2.50		1.35	6.75
	Eje I/SC1	m2	2.00	1.65		1.35	4.46
	Eje I/SC2	m2	2.00	4.40		1.35	11.88
	Eje 14/SC2	m2	2.00	1.80		1.35	4.86
	Eje 14/SC2	m2	2.00	3.20		1.35	8.64
	Eje 14/SC2	m2	2.00	4.80		1.35	12.96
	Eje 14/SC2	m2	2.00	3.45		1.35	9.32
	Eje 14/SC2	m2	2.00	2.90		1.35	7.83
	Eje 14/SC2	m2	2.00	3.60		1.35	9.72
	Eje 14/SC2	m2	2.00	3.42		1.35	9.23
	Eje 14/SC2	m2	2.00	3.45		1.35	9.32
	Eje 14/SC2	m2	2.00	4.80		1.35	12.96
	Eje 14/SC2	m2	2.00	0.65		1.35	1.76
	Eje 13/SC1	m2	2.00	4.20		1.35	11.34
	Eje 13/SC1	m2	2.00	2.04		1.35	5.51
	Eje 13/SC1	m2	2.00	1.68		1.35	4.54
	Eje 13/SC1	m2	2.00	2.65		1.35	7.16
	Eje 13/SC1	m2	2.00	2.65		1.35	7.16
	Eje 13/SC1	m2	2.00	3.70		1.35	9.99
	Eje 13/SC1	m2	2.00	2.25		1.35	6.08
	Eje 13/SC1	m2	2.00	2.53		1.35	6.83
	Eje 13/SC1	m2	2.00	3.70		1.35	9.99
	Eje 13 /SC2	m2	2.00	1.90		1.35	5.13
	Eje 13/SC1	m2	2.00	0.63		1.35	1.70
	Eje 12/SC2	m2	2.00	0.85		1.35	2.30
	Eje 12/SC2	m2	2.00	0.85		1.35	2.30
	Eje 12/SC1	m2	2.00	5.70		1.35	15.39
	Eje 12/SC1	m2	2.00	3.53		1.35	9.53
	Eje 12/SC1	m2	2.00	2.05		1.35	5.54
	Eje 12/SC1	m2	2.00	3.45		1.35	9.32
	Eje 12/SC1	m2	12.00	0.15		1.35	2.43
	Eje 12/SC1	m2	12.00	1.72		1.35	27.86
	Eje 12/SC1	m2	24.00	0.45		1.35	14.58

  
**CONSORCIO ZORRITOS**  
 OSCAR FERNANDO REGALADO OBLITA  
 no residente de 19hr-

  
**ING. RUBEN BOSSUS TOMATTI**  
 CONSORCIO SUPERVISOR TUMBES  
 JEFE DE SUPERVISION

TAREAS PREVIAS							77.52
EJE B-B/5	m2	1.00	PERIMETRO	4.50	1.70	7.65	
EJE B-B/6	m2	1.00	PERIMETRO	4.50	1.50	6.75	
EJE B-B/7	m2	1.00	PERIMETRO	4.50	1.70	7.65	
EJE B-B/8	m2	1.00	PERIMETRO	4.50	1.50	6.75	
EJE B-B/9	m2	1.00	PERIMETRO	4.50	1.70	7.65	
EJE B-B/10	m2	1.00	PERIMETRO	4.50	1.50	6.75	
EJE B-B/11	m2	1.00	PERIMETRO	4.50	1.70	7.65	
EJE B-B/12	m2	1.00	PERIMETRO	4.50	1.50	6.75	
SOBRECIMIENTO - EJE E/(3'-4)	m2	2.00	4.35		1.60	13.92	
SOBRECIMIENTO - EJE 12/(C-D)	m2	1.00	6.00		1.00	6.00	
AREA DE FRIO							305.95
Eje A'	m2	2.00	3.10		1.45	8.99	
	m2	2.00	5.00		1.45	14.50	
Eje C	m2	2.00	5.10		1.45	14.79	
Eje l	m2	2.00	2.95		1.45	8.56	
	m2	2.00	1.90		1.45	5.51	
Eje l'	m2	2.00	5.95		1.45	17.26	
Eje 3	m2	2.00	0.30		1.45	0.87	
	m2	2.00	4.20		1.45	12.18	
	m2	2.00	2.30		1.45	6.67	
	m2	2.00	4.10		1.45	11.89	
	m2	2.00	0.25		1.45	0.73	
	m2	2.00	10.00		1.45	29.00	
	m2	2.00	0.25		1.45	0.73	
Eje 2	m2	2.00	2.45		1.45	7.11	
	m2	2.00	0.30		1.45	0.87	
	m2	1.00	0.15		1.45	0.22	
	m2	1.00	1.50		1.45	2.18	
	m2	1.00	1.65		1.45	2.39	
	m2	1.00	1.15		1.45	1.67	
	m2	1.00	1.05		1.45	1.52	
	m2	2.00	1.20		1.45	3.48	
Eje 1	m2	2.00	2.45		1.45	7.11	
	m2	2.00	1.45		1.45	4.21	
	m2	4.00	4.40		1.45	25.52	
	m2	2.00	3.80		1.45	11.02	
	m2	2.00	4.63		1.45	13.43	
	m2	2.00	4.40		1.45	12.76	
	m2	2.00	2.43		1.45	7.05	
	m2	2.00	4.46		1.45	12.93	
	m2	4.00	5.40		1.95	42.12	
	m2	4.00	2.40		1.95	18.72	
CONTROL DE PESAJE							14.48
EJE A	m2	2.00	0.57		0.75	0.86	
	m2	2.00	0.37		0.75	0.56	
	m2	2.00	0.95		0.75	1.43	
EJE	m2	2.00	3.40		0.75	5.10	
EJE 7	m2	2.00	2.00		0.75	3.00	
EJE 8	m2	2.00	2.00		0.75	3.00	
EJE A/ PUERTA	m2	2.00	0.90		0.30	0.54	

  
**ING. RUBEN BOSSUS TOMATTI**  
**CONSORCIO SUPERVISOR TUMBES**  
**JEFE DE SUPERVISION**

  
**CONSORCIO ZORRITOS**  
**OSCAR FERNANDO REGALADO OBLITA**  
**RESIDENTE DE OBRAS**

PTAR							46.44
Eje 1-1	m2	2.00	4.60		1.20	11.04	
Eje 2-2	m2	2.00	4.60		1.20	11.04	
Eje C-C	m2	2.00	6.40		1.20	15.36	
Eje A-A	m2	2.00	3.75		1.20	9.00	
CERCO PERIMETRICO							123.55
EJE M/(2-9)	m2	2.00	23.05		0.60	27.66	
PATIO DE REDES							
	m3	2.00	8.88		0.60	10.65	
	m3	2.00	8.85		0.75	13.27	
	m3	2.00	12.60		0.75	18.90	
PASAJE							
	m3	2.00	13.40		0.80	21.44	
	m3	2.00	6.83		0.85	11.60	
PATIO DE DESEMBARQUE							
	m3	2.00	14.30		0.70	20.02	
OSMOSIS							14.65
EJE I'	m2	2.00	4.10		0.25	2.05	
EJE I'''	m2	2.00	4.10		0.25	2.05	
EJE 13/I'-I''	m2	2.00	4.25		0.25	2.13	
EJE 14/I'-I''	m2	2.00	4.25		0.25	2.13	
EJE 13/I''-I'''	m2	2.00	2.25		0.25	1.13	
EJE 14/I''-I'''	m2	2.00	2.25		0.25	1.13	
EJE 13/I'''	m2	2.00	4.05		0.25	2.03	
EJE 14/I'''	m2	2.00	4.05		0.25	2.03	
VER PLANO CONTRATO PRINCIPAL ESTRUCTURAS (E-02, E-13, E-32, E-39,)							
VER PLANO ADICIONAL N°04 PTAR (E-46)							

<b>Metrado Acumulado Actual</b>	<b>1,207.40</b>
<b>Metrado Acumulado Anterior</b>	<b>1,158.76</b>
<b>Metrado Actual</b>	<b>0.00</b>

<b>Metrado Tope</b>	<b>1,158.76</b>
<b>Mayor Metrado</b>	<b>48.64</b>

  
**ING. RUBEN BOSSUS PONIATTI**  
 CONSORCIO SUPERVISOR TUMBES  
 JEFE DE SUPERVISIÓN

  
**CONSORCIO ZORRITOS**  
**EDGAR FERNANDO REGALADO OBLITA**  
 no residente de Obra



**CONSORCIO ZORRITOS**

"MEJORAMIENTO DE LOS SERVICIOS DEL DESEMBARCADERO PESQUERO ARTESANAL EN LA LOCALIDAD DE ACAPULCO, DISTRITO DE ZORRITOS: PROVINCIA DE CONTRALMIRANTE VILLAR, REGION TUMBES"

Item	Descripción	Und	Cant.	L(m)	B(m)	h(m)	Metrado
<b>01</b>	<b>ESTRUCTURAS</b>						
<b>01.07</b>	<b>OBRAS DE CONCRETO ARMADO</b>						
<b>01.07.03</b>	<b>COLUMNAS</b>						
01.07.03.01	COLUMNAS, CONCRETO f'c=315 kg/cm2	m3					<b>383.43</b>
	<b>ADMINISTRACION</b>						<b>51.71</b>
	<b>PISO 1</b>						
	EJE 13 C2	m3	3.00	0.50	0.25	4.95	1.86
	EJE 12 C2	m3	3.00	0.50	0.25	4.95	1.86
	EJE 11 C1	m3	2.00	0.70	0.25	4.95	1.73
	EJE 11, C2	m3	1.00	0.50	0.25	4.95	0.62
	EJE 10, C1	m3	3.00	0.70	0.25	4.95	2.60
	EJE 9 C1	m3	4.00	0.70	0.25	4.95	3.47
	EJE 9 C2	m3	1.00	0.50	0.25	4.95	0.62
	EJE 8 C1	m3	1.00	0.70	0.25	4.95	0.87
	EJE 8 C2	m3	2.00	0.50	0.25	4.95	1.24
	EJE 7 C2	m3	3.00	0.50	0.25	4.95	1.86
	EJE 7 C3	m3	1.00	0.25	0.25	4.95	0.31
	EJE 6 C2	m3	1.00	0.50	0.25	4.95	0.62
	EJE 5 C2	m3	2.00	0.50	0.25	4.95	1.24
	EJE 5 C2	m3	1.00	0.50	0.25	4.95	0.62
	EJE 4 C1	m3	1.00	0.70	0.25	4.95	0.87
	EJE 4 C2	m3	2.00	0.50	0.25	4.95	1.24
	EJE 3' C2	m3	2.00	0.50	0.25	4.95	1.24
	EJE 3' C2	m3	1.00	0.50	0.25	4.95	0.62
	EJE 3/2 C2	m3	2.00	0.50	0.25	4.95	1.24
	EJE 3/2 C2	m3	1.00	0.50	0.25	4.5	0.56
	EJE 2 C2	m3	2.00	0.50	0.25	4.95	1.24
	EJE 2 C2	m3	1.00	0.50	0.25	4.5	0.56
	EJE 2/1 - C2	m3	2.00	0.50	0.25	4.95	1.24
	EJE 2/1 - C2	m3	1.00	0.50	0.25	4.5	0.56
	EJE 2/1 - C3	m3	1.00	0.25	0.25	4.5	0.28
	EJE 1' C2	m3	3.00	0.50	0.25	4.95	1.86
	EJE 1' C2	m3	1.00	0.50	0.25	4.5	0.56
	<b>PISO 2</b>						
	EJE J, H=3.0 m						
	C1	m3	2.00	0.70	0.25	3	1.05
	C2	m3	9.00	0.70	0.25	3	4.73
	COLUMNAS - EJE J/K, h=3.28 M	m3					0.00
	C-1	m3	1.00	0.70	0.25	3.3	0.58
	C2	m3	1.00	0.70	0.25	3.3	0.58
	COLUMNAS - EJE K, h=3.45 M						0.00
	C-1	m3	4.00	0.70	0.25	3.45	2.42
	C2	m3	5.00	0.70	0.25	3.45	3.02
	COLUMNAS - EJE L, h=3.80 M						
	C-1	m3	2.00	0.70	0.25	3.8	1.33
	C2	m3	7.00	0.70	0.25	3.8	4.66
	COLUMNAS - EJE M, h=3.45 M						
	C-1	m3	2.00	0.70	0.25	3.45	1.21
	C2	m3	1.00	0.70	0.25	3.45	0.60
	<b>FRIO</b>						<b>54.12</b>

**CONSORCIO ZORRITOS**

"MEJORAMIENTO DE LOS SERVICIOS DEL DESEMBARCADERO PESQUERO ARTESANAL EN LA LOCALIDAD DE ACAPULCO, DISTRITO DE ZORRITOS: PROVINCIA DE CONTRALMIRANTE VILLAR, REGION TUMBES"

Item	Descripción	Und	Cant.	L(m)	B(m)	h(m)	Metrado
	<b>HASTA SOBRECIMIENTO</b>						
	C1	m3	2.00	0.80	0.25	1.95	0.78
	C2	m3	8.00	0.60	0.25	1.95	2.34
	C3	m3	4.00	0.80	0.30	1.95	1.87
	C4	m3	5.00	0.70	0.30	1.95	2.05
	C5	m3	2.00	0.45	0.45	1.95	0.79
	C6 EJE E CON EJE 1	m3	1.00	0.55	0.30	1.95	0.32
		m3	1.00	0.90	0.30	1.95	0.53
	C7	m3	1.00	0.76	0.25	1.95	0.37
	C8	m3	1.00	0.14		1.95	0.28
	C9	m3	2.00	0.30	0.25	1.95	0.29
	<b>1er tramo - FRIO</b>						
	C1 EJE A' CON EJE 1	m3	1.00	0.80	0.25	2.1	0.42
	C2 EJE A' CON EJE 2	m3	1.00	0.60	0.25	2.1	0.32
	C2 EJE A' CON EJE 3	m3	1.00	0.60	0.25	2.1	0.32
	C2 EJE B CON EJE 2	m3	1.00	0.60	0.25	2.1	0.32
	C2 EJE B CON EJE 3	m3	1.00	0.60	0.25	2.1	0.32
	C3 EJE C CON EJE 1	m3	1.00	0.80	0.30	2.1	0.50
	C4 EJE C CON EJE 2	m3	1.00	0.70	0.30	2.1	0.44
	C3 EJE D CON EJE 1	m3	1.00	0.80	0.30	4.05	0.97
	C5 EJE D CON EJE 2	m3	2.00	0.45	0.45	4.4	1.78
	C6 EJE E CON EJE 1	m3	1.00	0.55	0.30	4.05	0.67
		m3	1.00	0.90	0.30	4.05	1.09
	C3 EJE F CON EJE 1	m3	1.00	0.80	0.30	4.05	0.97
	C4 EJE F CON EJE 2	m3	1.00	0.70	0.30	4.05	0.85
	C2 EJE G CON EJE 2'	m3	1.00	0.60	0.25	4.05	0.61
	C3 EJE G CON EJE 1	m3	1.00	0.80	0.30	4.05	0.97
	C4 EJE G CON EJE 2	m3	1.00	0.70	0.30	4.05	0.85
	C4 EJE H CON EJE 2	m3	1.00	0.70	0.30	4.05	0.85
	C1 EJE I CON EJE 1	m3	1.00	0.80	0.25	4.05	0.81
	C2 EJE I CON EJE 1'	m3	1.00	0.60	0.25	4.05	0.61
	C4 EJE I CON EJE 2	m3	1.00	0.70	0.30	4.05	0.85
	C7	m3	1.00	0.76	0.25	2.95	0.56
	C8	m3	1.00	0.14		2.95	0.42
	C9	m3	2.00	0.30	0.25	2.3	0.35
	C2 EJE D CON EJE 3	m3	1.00	0.60	0.25	4.4	0.66
	<b>2do tramo - FRIO</b>						
	C1 EJE A' CON EJE 1	m3	1.00	0.80	0.25	6.95	1.39
	C3 EJE C CON EJE 1	m3	1.00	0.80	0.30	2.3	0.55
	C3 EJE D CON EJE 1	m3	1.00	0.80	0.30	2.3	0.55
	C6 EJE E CON EJE 1	m3	1.00	0.55	0.30	2.3	0.38
		m3	1.00	0.90	0.30	2.3	0.62
	C3 EJE F CON EJE 1	m3	1.00	0.80	0.30	2.3	0.55
	C3 EJE G CON EJE 1	m3	1.00	0.80	0.30	2.3	0.55
	C1 EJE I CON EJE 1	m3	1.00	0.80	0.25	2.3	0.46
	C7	m3	1.00	0.76	0.25	6.1	1.16
	C2 EJE A' CON EJE 2	m3	1.00	0.60	0.25	6.95	1.04
	C2 EJE B CON EJE 2	m3	1.00	0.60	0.25	2.3	0.35
	C4 EJE C CON EJE 2	m3	1.00	0.70	0.30	2.3	0.48
	C5 EJE D CON EJE 2	m3	2.00	0.45	0.45	4.65	1.88
	C4 EJE F CON EJE 2	m3	1.00	0.70	0.30	4.65	0.98
	C4 EJE G CON EJE 2	m3	1.00	0.70	0.30	4.65	0.98
	C4 EJE H CON EJE 2	m3	1.00	0.70	0.30	4.65	0.98
	C4 EJE I CON EJE 2	m3	1.00	0.70	0.30	4.65	0.98

**CONSORCIO ZORRITOS**  
 INC. RUBEN BOSCH TONLATTI  
 CONSORCIO SUPERVISOR TUMBES  
 JEFE DE SUPERVISIÓN

**CONSORCIO ZORRITOS**

"MEJORAMIENTO DE LOS SERVICIOS DEL DESEMBARCADERO PESQUERO ARTESANAL EN LA LOCALIDAD DE ACAPULCO, DISTRITO DE ZORRITOS: PROVINCIA DE CONTRALMIRANTE VILLAR, REGION TUMBES"

Item	Descripción	Und	Cant.	L(m)	B(m)	h(m)	Metrado
	C8	m3	1.00	0.14		6.1	0.86
	C2 EJE A' CON EJE 3	m3	1.00	0.60	0.25	6.95	1.04
	C2 EJE B CON EJE 3	m3	1.00	0.60	0.25	2.3	0.35
	C2 EJE D CON EJE 3	m3	1.00	0.60	0.25	4.65	0.70
	C2 EJE G CON EJE 2'	m3	1.00	0.60	0.25	4.65	0.70
	C2 EJE I CON EJE 1'	m3	1.00	0.60	0.25	4.65	0.70
	<b>3er tramo - FRIO</b>						
	C3 EJE C CON EJE 1	m3	1.00	0.80	0.30	4.65	1.12
	C3 EJE D CON EJE 1	m3	1.00	0.80	0.30	4.65	1.12
	C6 EJE E CON EJE 1	m3	1.00	0.55	0.30	4.65	0.77
		m3	1.00	0.90	0.30	4.65	1.26
	C3 EJE F CON EJE 1	m3	1.00	0.80	0.30	4.65	1.12
	C3 EJE G CON EJE 1	m3	1.00	0.80	0.30	4.65	1.12
	C1 EJE I CON EJE 1	m3	1.00	0.80	0.25	4.65	0.93
	C2 EJE B CON EJE 2	m3	1.00	0.60	0.25	4.65	0.70
	C4 EJE C CON EJE 2	m3	1.00	0.70	0.30	4.65	0.98
	C2 EJE B CON EJE 3	m3	1.00	0.60	0.25	4.65	0.70
	<b>TAREAS PREVIAS</b>						<b>144.72</b>
	COL - EJE B/(3'-12)						
	C1 (0.35 x 0.90)		10.00	0.90	0.35	9.45	29.77
	CA1 (0.15 x 0.40)		9.00	0.40	0.15	3.00	1.62
	CA (0.25 x 0.15)		9.00	0.25	0.15	3.00	1.01
	CA (0.25 x 0.15)		18.00	0.25	0.15	2.55	1.72
	COL - EJE C/(3'-12)						
	C3 (d=0.25 m)		8.00	0.20		8.35	13.36
	C6 (0.25 x 0.90)		1.00	0.90	0.25	8.35	1.88
	C1A (0.25 x 0.15)		1.00	0.25	0.15	6.85	0.26
	C5 (0.25 x 0.90)		1.00	1.20	0.25	8.2	2.46
	CA (0.25 x 0.15)		18.00	0.25	0.15	2.25	1.52
	COL - EJE D/(3'-12)						
	C6 (0.25 x 0.90)		1.00	0.90	0.25	7.76	1.75
	C4 (0.25 x 1.15)		1.00	1.15	0.25	7.76	2.23
	COL - EJE (D-E)/(3'-12)						
	C6 (0.25 x 0.90)		1.00	0.90	0.25	7.55	1.70
	C3 (d=0.25 m)		8.00	0.20		7.55	12.08
	C1A (0.25 x 0.15)		1.00	0.25	0.15	7.05	0.26
	COL - EJE E/(3'-12)						
	C2 (0.35 x 1.20)		1.00	1.20	0.35	7.35	3.09
	C7 (S=0.60)		1.00	0.60		5.75	3.45
	C7 (S=0.53)		1.00	0.53		1.6	0.85
	C8 (S=0.78)		7.00	0.78		5.75	31.40
	C8 (S=0.63)		7.00	0.63		1.4	6.17
	C9 (S=0.57)		7.00	0.57		5.75	22.94
	C9 (S=0.51)		7.00	0.51		1.4	5.00
	CA (0.25 x 0.15)		1.00	0.25	0.15	3.25	0.12
	CA (0.25 x 0.15)		1.00	0.25	0.15	2.3	0.09
	<b>DESINFECCIÓN</b>						<b>39.06</b>
	<b>PRIMER NIVEL</b>						
	EJE 14						
	EJE A', C-1	m3	1.00	0.50	0.25	4.45	0.56
	EJE B, C-2	m3	1.00	0.85	0.25	4.45	0.95
	EJE C, C-1	m3	1.00	0.50	0.25	4.45	0.56

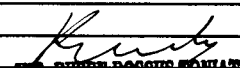
  
**ING. RUBEN BOSSES TONLATI**  
 CONSORCIO SUPERVISOR TUMBES  
 JEFE DE SUPERVISIÓN

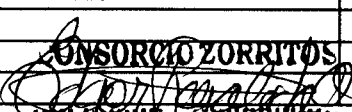
  
**CONSORCIO ZORRITOS**  
 ING. GARFERNANDO REGALADO OBLITA  
 JEFE RESIDENTE DE OBRA



**CONSORCIO ZORRITOS**

"MEJORAMIENTO DE LOS SERVICIOS DEL DESEMBARCADERO PESQUERO ARTESANAL EN LA LOCALIDAD DE ACAPULCO, DISTRITO DE ZORRITOS: PROVINCIA DE CONTRALMIRANTE VILLAR, REGION TUMBES"

Item	Descripción	Und	Cant.	L(m)	B(m)	h(m)	Metrado
	EJE F - G, CA - 2	m3	4.00	0.30	0.15	3.76	0.68
	EJE G - I, CA - 2	m3	5.00	0.30	0.15	3.76	0.85
	EJE I - I', CA - 1	m3	3.00	0.25	0.25	3.76	0.71
	EJE 14 - 13'						
	EJE D - F, CA - 2	m3	2.00	0.30	0.15	3.55	0.32
	EJE F - G, CA - 2	m3	6.00	0.30	0.15	3.55	0.96
		m3	3.00	0.25	0.25	3.55	0.67
	EJE G - I, CA - 2	m3	4.00	0.15	0.30	3.55	0.64
	EJE 13						
	EJE A' - C, CA - 3	m3	1.00	0.40	0.15	3.67	0.22
	EJE D - F, CA - 3	m3	1.00	0.40	0.15	3.67	0.22
		m3	3.00	0.25	0.25	3.67	0.69
	EJE F - G, CA - 1	m3	6.00	0.25	0.25	3.67	1.38
	EJE G - I, CA - 1	m3	4.00	0.25	0.25	3.67	0.92
	EJE 13 - 12						
	EJE C - D, CA - 3	m3	2.00	0.40	0.15	4.1	0.49
	EJE 12						
	EJE A' - C, CA - 3	m3	1.00	0.40	0.15	4.03	0.24
	EJE C - D, CA - 1	m3	4.00	0.25	0.25	4.03	1.01
	EJE D - F, CA - 3	m3	1.00	0.40	0.15	4.03	0.24
		m3	3.00	0.25	0.25	4.03	0.76
	<b>CERCO PERIMETRICO</b>						<b>65.49</b>
	EJE M/(2-9)	m3	10.00	0.25	0.25	3.45	2.16
	PATIO DE REDES	m3	13.00	0.25	0.25	2.60	2.11
	PASAJE	m3	8.00	0.25	0.25	2.60	1.30
	PATIO DE DESEMBARQUE	m3	4.00	0.25	0.25	2.60	0.65
	<b>PESAJE</b>						
	EJE 7/ C1		2.00	0.30	0.25	3.15	0.47
	EJE 8/ C1		2.00	0.30	0.25	3.15	0.47
	EJE A/ Ca		3.00	0.20	0.13	3.15	0.25
	<b>OSMOSIS</b>						<b>4.85</b>
	EJE 13/ C-1		3.00	0.40	0.25	5.67	1.70
	EJE 14/ C-1		3.00	0.40	0.25	5.25	1.58
	Eje I' C-2(0.25x0.13)		1.00	0.25	0.13	3.22	0.10
	Eje I'' C-2(0.25x0.13)		1.00	0.25	0.13	3.30	0.11
	Eje I''' C-2(0.25x0.13)		1.00	0.25	0.13	3.13	0.10
	Eje 13' C-2(0.25x0.13)		6.00	0.25	0.13	3.05	0.59
	Eje 14 C-2(0.25x0.13)		6.00	0.25	0.13	3.42	0.67
	<b>PTAR</b>						<b>15.20</b>
	<b>COLUMNAS</b>						
	C-1	m3	6.00	0.40	0.25	3.35	2.01
	C-2	m3	2.00	0.25	0.25	3.15	0.39
	<b>CAMARA DE BOMBEO</b>				Area (m2)		
	Muro de camara de bombeo	m3	1.00		1.77	2.90	5.12
	<b>CAMARA DE ECUALIZACION DE BOMBEO BOMBEO</b>				Area (m2)		



**CONSORCIO  
ZORRITOS**"MEJORAMIENTO DE LOS SERVICIOS DEL DESEMBARCADERO PESQUERO ARTESANAL EN LA LOCALIDAD DE ACAPULCO,  
DISTRITO DE ZORRITOS: PROVINCIA DE CONTRALMIRANTE VILLAR, REGION TUMBES"

Item	Descripción	Und	Cant.	L(m)	B(m)	h(m)	Metrado
	Muro de camara de bombeo	m3	1.00		1.77	2.75	4.86
	<b>CAJA DE LODOS</b>				Area (m2)		
	Muro de caja de lodos	m3	1.00		1.20	1.50	1.80
	<b>SEDIMENTADOR</b>				Area (m2)		
	Muro de sedimentador	m3	1.00		0.97	1.05	1.02
	<b>PATIO DE REDES</b>						<b>7.16</b>
	<b>CAMARA BOMBEO (BIOGESTOR)</b>				Area (m2)		
	MUROS	m3	1.00		1.61	2.55	4.10
	<b>CAJA LODOS (BIOGESTOR)</b>				Area (m2)		
	MUROS	m3	1.00		1.36	2.25	3.06
	<b>INGRESO PTA PRINCIPAL</b>						<b>1.11</b>
	EJE I/ C		1.00	0.70	0.30	6.80	1.43
	EJE J/ C		1.00	0.50	0.30	7.40	1.11
	VER PLANO CONTRATO PRINCIPAL ESTRUCTURAS (E-03, E-04, E-14, E-15, E-31, E-33, E-34, 3-39)						
	VER PLANO ADICIONAL N°04 PTAR (E-46, E-52)						

Metrado Acumulado Actual	383.43
Metrado Acumulado Anterior	339.44
Metrado Actual	0.00

Metrado Tope	339.44
Mayor Metrado	43.99

  
**ING. RUBEN BOSSUS TONLATTI**  
 CONSORCIO SUPERVISOR TUMBES  
 JEFE DE SUPERVISIÓN

**CONSORCIO ZORRITOS**  
  
**EDGAR FERNANDO REGALADO OBLITA**  
 Ing Residente de Obra

**CONSORCIO ZORRITOS**

“MEJORAMIENTO DE LOS SERVICIOS DEL DESEMBARCADERO PESQUERO ARTESANAL EN LA DE ACAPULCO, DISTRITO DE ZORRITOS: PROVINCIA DE CONTRALMIRANTE VILLAR, REGION TUMBES”

Item	Descripción	Und	Cant.	L(m)	B(m)	h(m)	Metrado
01	ESTRUCTURAS						
01.07	OBRAS DE CONCRETO ARMADO						
01.07.03	COLUMNAS						
01.07.03.02	COLUMNAS, ENCOFRADO Y DESENCOFRADO NORMAL	m2					3338.93
	<b>ADMINISTRACION</b>						560.96
	<b>PISO 1</b>						
	EJE 13 C2	m2	3.00	1.50		4.75	21.38
	EJE 12 C2	m2	3.00	1.50		4.75	21.38
	EJE 11 C1	m2	2.00	1.90		4.75	18.05
	EJE 11, C2	m2	1.00	1.50		4.75	7.13
	EJE 10, C1	m2	3.00	1.90		4.75	27.08
	EJE 9 C1	m2	4.00	1.90		4.75	36.10
	EJE 9 C2	m2	1.00	1.50		4.75	7.13
	EJE 8 C1	m2	1.00	1.90		4.75	9.03
	EJE 8 C2	m2	2.00	1.50		4.75	14.25
	EJE 7 C2	m2	3.00	1.50		4.75	21.38
	EJE 7 C3	m2	1.00	1.00		4.75	4.75
	EJE 6 C2	m2	1.00	1.50		4.75	7.13
	EJE 5 C2	m2	2.00	1.50		4.75	14.25
	EJE 5 C2	m2	1.00	1.50		4.75	7.13
	EJE 4 C1	m2	1.00	1.90		4.75	9.03
	EJE 4 C2	m2	2.00	1.50		4.75	14.25
	EJE 3' C2	m2	2.00	1.50		4.75	14.25
	EJE 3' C2	m2	1.00	1.50		4.75	7.13
	EJE 3/2 C2	m2	2.00	1.50		4.75	14.25
	EJE 3/2 C2	m2	1.00	1.50		4.3	6.45
	EJE 2 C2	m2	2.00	1.50		4.75	14.25
	EJE 2 C2	m2	1.00	1.50		4.3	6.45
	EJE 2/1 - C2	m2	2.00	1.50		4.75	14.25
	EJE 2/1 - C2	m2	1.00	1.50		4.3	6.45
	EJE 2/1 - C3	m2	1.00	1.00		4.3	4.30
	EJE 1' C2	m2	3.00	1.50		4.75	21.38
	EJE 1' C2	m2	1.00	1.50		4.3	6.45
	<b>PISO 2</b>						
	EJE J, H=3.0 m						
	C1	m2	2.00	1.90		2.8	10.64
	C2	m2	9.00	1.90		2.8	47.88
	COLUMNAS - EJE J/K, h=3.28 M						0.00
	C-1	m2	1.00	1.90		3.1	5.89
	C2	m2	1.00	1.90		3.1	5.89
	COLUMNAS - EJE K, h=3.45 M						
	C-1	m2	4.00	1.90		3.25	24.70

**CONSORCIO ZORRITOS**

"MEJORAMIENTO DE LOS SERVICIOS DEL DESEMBARCADERO PESQUERO ARTESANAL EN LA DE ACAPULCO, DISTRITO DE ZORRITOS: PROVINCIA DE CONTRALMIRANTE VILLAR, REGION TUMBES"

Item	Descripción	Und	Cant.	L(m)	B(m)	h(m)	Metrado
	C2	m2	5.00	1.90		3.25	30.88
	COLUMNAS - EJE L, h=3.80 M						
	C-1	m2	2.00	1.90		3.6	13.68
	C2	m2	7.00	1.90		3.6	47.88
	COLUMNAS - EJE M, h=3.45 M						
	C-1	m2	2.00	1.90		3.25	12.35
	C2	m2	1.00	1.90		3.25	6.18
	<b>FRIO</b>						<b>915.17</b>
	Hasta sobrecimiento						
	C1	m2	2.00	2.10		1.95	8.19
	C2	m2	8.00	1.70		1.95	26.52
	C3	m2	4.00	2.20		1.95	17.16
	C4	m2	5.00	2.00		1.95	19.50
	C5	m2	2.00	1.80		1.95	7.02
	C6	m2	1.00	3.40		1.95	6.63
	C7	m2	1.00	2.02		1.95	3.95
	C8	m2	1.00	1.63		1.95	3.18
	C9	m2	2.00	1.10		1.95	4.29
	<b>1er tramo - FRIO</b>						
	C1 EJE A' CON EJE 1	m2	1.00	1.90		2.10	3.99
	C2 EJE A' CON EJE 2	m2	1.00	1.50		2.10	3.15
	C2 EJE A' CON EJE 3	m2	1.00	1.50		2.10	3.15
	C2 EJE B CON EJE 2	m2	1.00	1.50		2.10	3.15
	C2 EJE B CON EJE 3	m2	1.00	1.50		2.10	3.15
	C3 EJE C CON EJE 1	m2	1.00	2.20		2.10	4.62
	C4 EJE C CON EJE 2	m2	1.00	2.00		2.10	4.20
	C3 EJE D CON EJE 1	m2	1.00	2.20		4.05	8.91
	C5 EJE D CON EJE 2	m2	2.00	1.80		4.40	15.84
	C6 EJE E CON EJE 1	m2	1.00	3.40		4.05	13.77
	C3 EJE F CON EJE 1	m2	1.00	2.20		4.05	8.91
	C4 EJE F CON EJE 2	m2	1.00	2.00		4.05	8.10
	C2 EJE G CON EJE 1	m2	1.00	1.50		4.05	6.08
	C3 EJE G CON EJE 1	m2	1.00	2.20		4.05	8.91
	C4 EJE G CON EJE 2	m2	1.00	2.00		4.05	8.10
	C4 EJE H CON EJE 2	m2	1.00	2.00		4.05	8.10
	C1 EJE I CON EJE 1	m2	1.00	2.10		4.05	8.51
	C2 EJE I CON EJE 1'	m2	1.00	1.70		4.05	6.89
	C4 EJE I CON EJE 2	m2	1.00	2.00		4.05	8.10
	C7	m2	1.00	2.02		2.95	5.96
	C8	m2	1.00	1.63		2.95	4.81
	C9	m2	2.00	1.10		2.30	5.06
	C2 EJE D CON EJE 3	m2	1.00	1.50		4.40	6.60
	<b>2do tramo - FRIO</b>						
	C1 EJE A' CON EJE 1	m2	1.00	2.10		6.95	14.60

**CONSORCIO ZORRITOS**  
 OSCAR FERNANDO REGALADO  
 Residente  
 ING. RUBEN BOSSUS TORIATI  
 CONSORCIO SUPERVISOR TUMBES  
 JEFE DE SUPERVISIÓN

**CONSORCIO ZORRITOS**

"MEJORAMIENTO DE LOS SERVICIOS DEL DESEMBARCADERO PESQUERO ARTESANAL EN LA DE ACAPULCO, DISTRITO DE ZORRITOS: PROVINCIA DE CONTRALMIRANTE VILLAR, REGION TUMBES"

Item	Descripción	Und	Cant.	L(m)	B(m)	h(m)	Metrado
	C3 EJE C CON EJE 1	m2	1.00	2.20		2.30	5.06
	C3 EJE D CON EJE 1	m2	1.00	2.20		2.30	5.06
	C6 EJE E CON EJE 1	m2	1.00	3.40		2.30	7.82
	C3 EJE F CON EJE 1	m2	1.00	2.20		2.30	5.06
	C3 EJE G CON EJE 1	m2	1.00	2.20		2.30	5.06
	C1 EJE I CON EJE 1	m2	1.00	2.10		2.30	4.83
	C7	m2	1.00	2.02		6.10	12.32
	C2 EJE A' CON EJE 2	m2	1.00	1.70		6.95	11.82
	C2 EJE B CON EJE 2	m2	1.00	1.70		2.30	3.91
	C4 EJE C CON EJE 2	m2	1.00	2.00		2.30	4.60
	C5 EJE D CON EJE 2	m2	2.00	1.80		4.65	16.74
	C4 EJE F CON EJE 2	m2	1.00	2.00		4.65	9.30
	C4 EJE G CON EJE 2	m2	1.00	2.00		4.65	9.30
	C4 EJE H CON EJE 2	m2	1.00	2.00		4.65	9.30
	C4 EJE I CON EJE 2	m2	1.00	2.00		4.65	9.30
	C8	m2	1.00	1.63		6.10	9.94
	C2 EJE A' CON EJE 3	m2	1.00	1.70		6.95	11.82
	C2 EJE B CON EJE 3	m2	1.00	1.70		2.30	3.91
	C2 EJE D CON EJE 3	m2	1.00	1.70		4.65	7.91
	C2 EJE G CON EJE 2'	m2	1.00	1.70		4.65	7.91
	C2 EJE I CON EJE 1'	m2	1.00	1.70		4.65	7.91
	<b>3er tramo - FRIO</b>						
	C3 EJE C CON EJE 1	m2	1.00	2.20		4.65	10.23
	C3 EJE D CON EJE 1	m2	1.00	2.20		4.65	10.23
	C6 EJE E CON EJE 1	m2	1.00	3.40		4.65	15.81
	C3 EJE F CON EJE 1	m2	1.00	2.20		4.65	10.23
	C3 EJE G CON EJE 1	m2	1.00	2.20		4.65	10.23
	C1 EJE I CON EJE 1	m2	1.00	2.10		4.65	9.77
	C2 EJE B CON EJE 2	m2	1.00	1.70		4.65	7.91
	C4 EJE C CON EJE 2	m2	1.00	2.00		4.65	9.30
	C2 EJE B CON EJE 3	m2	1.00	1.70		4.65	7.91
	<b>PRIMER NIVEL ( 2.950 N.T.C.)</b>						
	<b>EJE 1</b>						
	B	m2	1.00		5.00	4.00	20.00
	H	m2	1.00		5.10	4.00	20.40
	<b>EJE 2 - 3</b>						
	H	m2	1.00		9.85	4.15	40.88
	<b>EJE 3</b>						
	C	m2	1.00		7.70	4.15	31.96
	E	m2	1.00		4.60	4.15	19.09
	F	m2	1.00		7.35	4.15	30.50
	<b>SEGUNDO NIVEL ( 5.600 N.T.C.)</b>						
	<b>EJE 1</b>						
	B	m2	1.00		5.00	2.10	10.50
	H	m2	1.00		5.10	2.10	10.71

**CONSORCIO ZORRITOS**  
*[Signature]*  
**ING. RUBEN BOSSUS TONIATTI**  
**CONSORCIO SUPERVISOR TUMBES**  
**JEFE DE SUPERVISIÓN**



**CONSORCIO  
ZORRITOS**

"MEJORAMIENTO DE LOS SERVICIOS DEL DESEMBARCADERO PESQUERO ARTESANAL EN LA DE ACAPULCO, DISTRITO DE ZORRITOS: PROVINCIA DE CONTRALMIRANTE VILLAR, REGION TUMBES"

Item	Descripción	Und	Cant.	L(m)	B(m)	h(m)	Metrado
	EJE 2 - 3						
	H	m2	1.00		9.85	2.10	20.69
	EJE 3						
	C	m2	1.00		7.70	2.10	16.17
	E	m2	1.00		4.60	2.10	9.66
	F	m2	1.00		7.35	2.10	15.44
	<b>TERCER NIVEL ( 10.250 - 9.440 N.T.C.)</b>						
	EJE 1						
	B	m2	1.00		5.00	4.10	20.50
	H	m2	1.00		5.10	4.10	20.91
	EJE 2 - 3						
	H	m2	1.00		9.85	3.41	33.59
	EJE 3						
	C	m2	1.00		7.70	3.29	25.33
	E	m2	1.00		4.60	3.29	15.13
	F	m2	1.00		7.35	3.29	24.18
	<b>TAREAS PREVIAS</b>						<b>1059.09</b>
	<b>COL - EJE B/(3'-12)</b>						
	C1 (0.35 X 0.90)	m2	10.00	2.50		9.05	226.25
	CA1 (0.15 x 0.40)	m2	9.00	1.10		2.80	27.72
	CA (0.25 x 0.15)	m2	9.00	0.80		2.80	20.16
	CA (0.25 x 0.15)	m2	18.00	0.80		2.35	33.84
	<b>COL - EJE C/(3'-12)</b>						
	C3 (d=0.25 m)	m2	8.00	1.57		7.95	99.85
	C6 (0.25 x 0.90)	m2	1.00	2.30		7.95	18.29
	C1A (0.25 x 0.15)	m2	1.00	0.80		6.65	5.32
	C5 (0.25 x 0.90)	m2	1.00	2.90		8.00	23.20
	CA (0.25 x 0.15)	m2	18.00	0.80		2.05	29.52
	<b>COL - EJE D/(3'-12)</b>						
	C6 (0.25 x 0.90)	m2	1.00	2.30		7.56	17.39
	C4 (0.25 x 1.15)	m2	1.00	2.80		7.56	21.17
	<b>COL - EJE (D-E)/(3'-12)</b>						
	C6 (0.25 x 0.90)	m2	1.00	2.30		7.15	16.45
	C3 (d=0.25 m)	m2	8.00	1.57		7.15	89.80
	C1A (0.25 x 0.15)	m2	1.00	0.80		6.85	5.48
	<b>COL - EJE E/(3'-12)</b>						
	C2 (0.35 x 1.20)	m2	1.00	3.10		6.95	21.55
	C7 (S=0.60)	m2	1.00	3.70		5.55	20.54
	C7 (S=0.53)	m2	1.00	3.70		1.40	5.18
	C8 (S=0.78)	m2	7.00	4.30		5.55	167.06
	C8 (S=0.63)	m2	7.00	4.30		1.20	36.12
	C9 (S=0.57)	m2	7.00	3.60		5.55	139.86
	C9 (S=0.51)	m2	7.00	3.60		1.20	30.24
	CA (0.25 x 0.15)	m2	1.00	0.80		3.05	2.44

**CONSORCIO ZORRITOS**  
  
**OSCAR FERNANDO REGALADO OBLIT**  
 Jefe de Supervisión

**ING. RUBEN BOSSUS TONLATTI**  
 CONSORCIO SUPERVISOR TUMBES  
 JEFE DE SUPERVISIÓN

**CONSORCIO ZORRITOS**

"MEJORAMIENTO DE LOS SERVICIOS DEL DESEMBARCADERO PESQUERO ARTESANAL EN LA DE ACAPULCO, DISTRITO DE ZORRITOS: PROVINCIA DE CONTRALMIRANTE VILLAR, REGION TUMBES"

Item	Descripción	Und	Cant.	L(m)	B(m)	h(m)	Metrado
	CA (0.25 x 0.15)	m2	1.00	0.80		2.10	1.68
	<b>DESINFECCIÓN</b>						<b>489.71</b>
	<b>PRIMER NIVEL</b>						
	<b>EJE 14</b>						
	EJE A', C - 1	m2	2.00	0.50	0.25	4.45	6.68
	EJE B, C - 2	m2	2.00	0.85	0.25	4.45	9.79
	EJE C, C - 1	m2	2.00	0.50	0.25	4.45	6.68
	EJE D, C - 1	m2	2.00	0.50	0.25	4.45	6.68
	EJE D - F, C - 1	m2	2.00	0.50	0.25	4.45	6.68
	EJE F, C - 1	m2	2.00	0.50	0.25	4.45	6.68
	EJE F', C - 1	m2	2.00	0.50	0.25	4.45	6.68
	EJE G, C - 1	m2	2.00	0.50	0.25	4.45	6.68
	EJE H, C - 1	m2	2.00	0.50	0.25	4.45	6.68
	EJE I, C - 1	m2	2.00	0.50	0.25	4.45	6.68
	EJE I', C - 1	m2	2.00	0.50	0.25	4.45	6.68
	<b>EJE 13'</b>						
	EJE A', C - 1	m2	2.00	0.50	0.25	5.11	7.67
	EJE C, C - 2	m2	2.00	0.85	0.25	5.11	11.24
	EJE D, C - 1	m2	2.00	0.50	0.25	5.11	7.67
	EJE F, C - 1	m2	2.00	0.50	0.25	5.11	7.67
	EJE G, C - 1	m2	2.00	0.50	0.25	5.11	7.67
	EJE I, C - 1	m2	2.00	0.50	0.25	5.11	7.67
	EJE I', C - 1	m2	2.00	0.50	0.25	5.11	7.67
	<b>EJE 13</b>						
	EJE A', C - 1	m2	2.00	0.50	0.25	5.02	7.53
	EJE B, C - 1	m2	2.00	0.50	0.25	5.02	7.53
	EJE F', C - 2	m2	2.00	0.85	0.25	5.02	11.04
	EJE G, C - 1	m2	2.00	0.50	0.25	5.02	7.53
	EJE H, C - 1	m2	2.00	0.50	0.25	5.02	7.53
	EJE H - I, C - 1	m2	2.00	0.50	0.25	5.02	7.53
	<b>EJE 12</b>						
	EJE B, C - 1	m2	2.00	0.50	0.25	5.38	8.07
	<b>SEGUNDO NIVEL</b>						
	EJE C, C - 1	m2	2.00	0.50	0.25	7.51	11.27
	EJE D, C - 1	m2	2.00	0.50	0.25	7.07	10.61
	EJE D - F, C - 1	m2	2.00	0.50	0.25	7.07	10.61
	<b>COLUMNETAS</b>						
	<b>PRIMER NIVEL</b>						
	<b>EJE 14</b>						
	EJE A' - C, CA - 1	m2	4.00	0.25	0.25	3.10	9.30
	EJE C - D, CA - 1	m2	4.00	0.25	0.25	3.10	9.30
	EJE D - F, CA - 1	m2	6.00	0.25	0.25	3.10	13.95

  
 ING. RUBEN BOSSUS TOMIATTI  
 CONSORCIO SUPERVISOR TUMBES  
 JEFE DE SUPERVISIÓN



**CONSORCIO  
ZORRITOS**

"MEJORAMIENTO DE LOS SERVICIOS DEL DESEMBARCADERO PESQUERO ARTESANAL EN LA  
DE ACAPULCO, DISTRITO DE ZORRITOS: PROVINCIA DE CONTRALMIRANTE VILLAR, REGION  
TUMBES"

Item	Descripción	Und	Cant.	L(m)	B(m)	h(m)	Metrado
	EJE F - G, CA - 1	m2	6.00	0.25	0.25	3.10	13.95
		m2	2.00	0.43	0.25	3.10	6.82
	EJE G - I, CA - 1	m2	6.00	0.25	0.25	3.10	13.95
		m2	1.00	0.25	0.25	3.10	2.33
	EJE I - I', CA - 1	m2	6.00	0.25	0.25	3.10	13.95
	EJE 13'						
	EJE A' - C, CA - 3	m2	1.00	0.40	0.15	3.76	3.57
		m2	1.00	0.30	0.15	3.76	2.82
	EJE C - D, CA - 2	m2	2.00	0.30	0.15	3.76	5.64
	EJE D - F, CA - 2	m2	2.00	0.30	0.15	3.76	5.64
		m2	2.00	0.50	0.15	3.76	8.65
		m2	1.00	0.70	0.15	3.76	5.83
	EJE F - G, CA - 2	m2	4.00	0.30	0.15	3.76	11.28
	EJE G - I, CA - 2	m2	5.00	0.30	0.15	3.76	14.10
	EJE I - I', CA - 1	m2	3.00	0.25	0.25	3.76	8.46
	EJE 14 - 13'						
	EJE D - F, CA - 2	m2	2.00	0.30	0.15	3.55	5.33
	EJE F - G, CA - 2	m2	6.00	0.30	0.15	3.55	15.98
		m2	3.00	0.25	0.25	3.55	7.99
	EJE G - I, CA - 2	m2	4.00	0.15	0.30	3.55	8.52
	EJE 13						
	EJE A' - C, CA - 3	m2	1.00	0.40	0.15	3.67	3.49
	EJE D - F, CA - 3	m2	1.00	0.40	0.15	3.67	3.49
		m2	3.00	0.25	0.25	3.67	8.26
	EJE F - G, CA - 1	m2	6.00	0.25	0.25	3.67	16.52
	EJE G - I, CA - 1	m2	4.00	0.25	0.25	3.67	11.01
	EJE 13 - 12						
	EJE C - D, CA - 3	m2	2.00	0.40	0.15	4.10	7.79
	EJE 12						
	EJE A' - C, CA - 3	m2	1.00	0.40	0.15	4.03	3.83
	EJE C - D, CA - 1	m2	4.00	0.25	0.25	4.03	12.09
	EJE D - F, CA - 3	m2	1.00	0.40	0.15	4.03	3.83
		m2	3.00	0.25	0.25	4.03	9.07
	CERCO PERIMETRICO						48.05
	EJE M/(2-9)						
		m2	10.00	0.25	0.25	3.45	2.16
	PATIO DE REDES						
		m2	7.00		0.70	2.60	12.74
		m2	3.00		0.60	2.60	4.68
		m2	3.00		0.85	2.60	6.63
	PASAJE						
		m2	5.00		0.70	2.60	9.10
		m2	2.00		0.60	2.60	3.12
		m2	1.00		0.85	2.60	2.21

ING. RUBEN BOSSUS TONIATTI  
CONSORCIO SUPERVISOR TUMBES  
JEFE DE SUPERVISIÓN







**CONSORCIO  
ZORRITOS**

"MEJORAMIENTO DE LOS SERVICIOS DEL DESEMBARCADERO PESQUERO ARTESANAL EN LA DE ACAPULCO, DISTRITO DE ZORRITOS: PROVINCIA DE CONTRALMIRANTE VILLAR, REGION TUMBES"

Item	Descripción	Und	Cant.	L(m)	B(m)	h(m)	Metrado
	Muro de caja de lodos	m2	1.00	8.60		1.50	12.90
		m2	1.00	7.40		1.50	11.10
	<b>SEDIMENTADOR</b>						
	Muro de sedimentador	m2	1.00	9.90		1.05	10.40
		m2	1.00	9.50		1.05	9.98
		m2	1.00	4.10		1.25	5.13
	<b>PATIO DE REDES</b>						45.53
	<b>CAMARA BOMBEO (BIOGESTOR)</b>						
	MUROS	m2	1.00	7.41		2.55	18.90
	<b>CAJA LODOS (BIOGESTOR)</b>						
	MUROS	m2	1.00	7.60		2.25	17.09
	PESAJE						
	COLUMNAS						
	C-1	m2	3.00		0.80	2.85	6.84
		m2	1.00		0.95	2.85	2.71
	<b>INGRESO PTA PRINCIPAL</b>						25.44
		m2	1.00	2.00		6.80	13.60
		m2	1.00	1.60		7.40	11.84
	VER PLANO CONTRATO PRINCIPAL ESTRUCTURAS (E-03, E-04, E-14, E-15, E-31, E-33, E-34, 3-39)						
	VER PLANO ADICIONAL N°04 PTAR (E-46, E-52)						

<b>Metrado Acumulado Actual</b>	<b>3,338.93</b>
<b>Metrado Acumulado Anterior</b>	<b>3,033.53</b>
<b>Metrado Actual</b>	<b>0.00</b>

<b>Metrado Tope</b>	<b>3,033.53</b>
<b>Mayor Metrado</b>	<b>305.40</b>

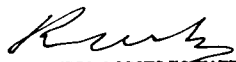
  
**ING. RUBEN BOSSUS TONLATTI**  
 CONSORCIO SUPERVISOR TUMBES  
 JEFE DE SUPERVISIÓN

  
**CONSORCIO ZORRITOS**  
**OSCAR FERNANDO RECALADO OBLITA**  
 Residente de Obra



Item	Descripción	Forma (cm)	Cant Elementos	Diam. (Pulg)	N° de piezas por elemento	Long por Pieza	Long. Total (m)	LONGITUD POR DIAMETRO						
								1/4	3/8	1/2	5/8	3/4	1	
	Acero longitudinal $\phi$ 1/2		1.00	1/2	4.00	4.60	18.40			18.40				
	Estribos $\phi$ 3/8 1@0.05, rest. @0.25		1.00	3/8	17.00	1.80	30.60		30.60					
	Eje 5 entre J-K													
	VC $\phi$ 3/4 S		1.00	3/4	3.00	4.60	13.80						13.80	
	VC $\phi$ 3/4 I		1.00	3/4	3.00	4.60	13.80						13.80	
	Acero longitudinal $\phi$ 1/2		1.00	1/2	4.00	4.60	18.40			18.40				
	Estribos $\phi$ 3/8 1@0.05, rest. @0.25		1.00	3/8	17.00	1.80	30.60		30.60					
	Eje 4													
	VC $\phi$ 3/4 S		1.00	3/4	3.00	8.60	25.80						25.80	
	VC $\phi$ 3/4 I		1.00	3/4	3.00	8.60	25.80						25.80	
	Acero longitudinal $\phi$ 1/2		1.00	1/2	4.00	8.60	34.40			34.40				
	Estribos $\phi$ 3/8 1@0.05, rest. @0.25 entre J-K		1.00	3/8	17.00	1.80	30.60		30.60					
	Estribos $\phi$ 3/8 1@0.05, rest. @0.25 entre K-L		1.00	3/8	16.60	1.80	29.88		29.88					
	Eje 3 entre J-K													
	VC $\phi$ 3/4 S		1.00	3/4	3.00	4.60	13.80						13.80	
	VC $\phi$ 3/4 I		1.00	3/4	3.00	4.60	13.80						13.80	
	Acero longitudinal $\phi$ 1/2		1.00	1/2	4.00	4.60	18.40			18.40				
	Estribos $\phi$ 3/8 1@0.05, rest. @0.25		1.00	3/8	17.00	1.80	30.60		30.60					
	Eje 2 entre J-K													
	VC $\phi$ 3/4 S		1.00	3/4	3.00	4.60	13.80						13.80	
	VC $\phi$ 3/4 I		1.00	3/4	3.00	4.60	13.80						13.80	
	Acero longitudinal $\phi$ 1/2		1.00	1/2	4.00	4.60	18.40			18.40				
	Estribos $\phi$ 3/8 1@0.05, rest. @0.25		1.00	3/8	17.00	1.80	30.60		30.60					
	Entre eje 2-1													
	VC $\phi$ 3/4 S		1.00	3/4	3.00	4.85	14.55						14.55	
	VC $\phi$ 3/4 I		1.00	3/4	3.00	4.85	14.55						14.55	
	Acero longitudinal $\phi$ 1/2		1.00	1/2	4.00	4.85	19.40			19.40				
	Estribos $\phi$ 3/8 1@0.05, rest. @0.25 entre J-K		1.00	3/8	12.20	1.80	21.96		21.96					
	Estribos $\phi$ 3/8 1@0.05, rest. @0.25 entre K-L		1.00	3/8	7.60	1.80	13.68		13.68					
	Entre eje 2-1 entre J-K													
	VC $\phi$ 3/4 S		1.00	3/4	3.00	3.15	9.45						9.45	
	VC $\phi$ 3/4 I		1.00	3/4	3.00	3.15	9.45						9.45	
	Acero longitudinal $\phi$ 1/2		1.00	1/2	4.00	3.15	12.60			12.60				
	Estribos $\phi$ 3/8 1@0.05, rest. @0.25		1.00	3/8	9.92	1.80	17.86		17.86					
	Eje J													
	VC $\phi$ 3/4 S		1.00	3/4	3.00	22.50	67.50						67.50	
	VC $\phi$ 3/4 I		1.00	3/4	3.00	22.50	67.50						67.50	

  
**ING. RUBEN BOSSUS TONIATTI**  
 CONSORCIO SUPERVISOR TUMBES  
 JEFE DE SUPERVISIÓN

  
**CONSORCIO ZORRITOS**  
 ING. FERNANDO REGALADO OBLITAS  
 Residente de Obra

Item	Descripción	Forma (cm)	Cant Elementos	Diam. (Pulg)	N° de piezas por elemento	Long por Pieza	Long. Total (m)	LONGITUD POR DIAMETRO						
								1/4	3/8	1/2	5/8	3/4	1	
	Acero longitudinal Ø 1/2		1.00	1/2	4.00	19.00	76.00			76.00				
	Estribos Ø 3/8 1@0.05, rest. @0.25		1.00	3/8	17.20	1.80	30.96		30.96					
	Estribos Ø 3/8 1@0.05, rest. @0.25		1.00	3/8	14.20	1.80	25.56		25.56					
	Estribos Ø 3/8 1@0.05, rest. @0.25		1.00	3/8	12.52	1.80	22.54		22.54					
	Estribos Ø 3/8 1@0.05, rest. @0.25		1.00	3/8	14.32	1.80	25.78		25.78					
	Estribos Ø 3/8 1@0.05, rest. @0.25		1.00	3/8	15.20	1.80	27.36		27.36					
	VC Ø 3/4 S		1.00	3/4	3.00	29.60	88.80						88.80	
	VC Ø 3/4 I		1.00	3/4	3.00	29.60	88.80						88.80	
	Acero longitudinal Ø 1/2		1.00	1/2	4.00	28.70	114.80			114.80				
	Estribos Ø 3/8 1@0.05, rest. @0.25		1.00	3/8	15.20	1.80	27.36		27.36					
	Estribos Ø 3/8 1@0.05, rest. @0.25		1.00	3/8	15.20	1.80	27.36		27.36					
	Estribos Ø 3/8 1@0.05, rest. @0.25		1.00	3/8	15.20	1.80	27.36		27.36					
	Estribos Ø 3/8 1@0.05, rest. @0.25		1.00	3/8	15.20	1.80	27.36		27.36					
	Estribos Ø 3/8 1@0.05, rest. @0.25		1.00	3/8	13.80	1.80	24.84		24.84					
	Estribos Ø 3/8 1@0.05, rest. @0.25		1.00	3/8	16.60	1.80	29.88		29.88					
	Estribos Ø 3/8 1@0.05, rest. @0.25		1.00	3/8	13.60	1.80	24.48		24.48					
	Eje K entre 13-12													
	VC Ø 3/4 S		1.00	3/4	3.00	8.05	24.15						24.15	
	VC Ø 3/4 I		1.00	3/4	3.00	8.05	24.15						24.15	
	Acero longitudinal Ø 1/2		1.00	1/2	4.00	8.05	32.20			32.20				
	Estribos Ø 3/8 1@0.05, rest. @0.25		1.00	3/8	17.20	1.80	30.96		30.96					
	Estribos Ø 3/8 1@0.05, rest. @0.25		1.00	3/8	14.20	1.80	25.56		25.56					
	VC Ø 3/4 S		1.00	3/4	3.00	22.35	67.05						67.05	
	VC Ø 3/4 I		1.00	3/4	3.00	22.35	67.05						67.05	
	Acero longitudinal Ø 1/2		1.00	1/2	4.00	21.45	85.80			85.80				
	Estribos Ø 3/8 1@0.05, rest. @0.25		1.00	3/8	12.40	1.80	22.32		22.32					
	Estribos Ø 3/8 1@0.05, rest. @0.25		1.00	3/8	15.20	1.80	27.36		27.36					
	Estribos Ø 3/8 1@0.05, rest. @0.25		1.00	3/8	14.20	1.80	25.56		25.56					
	Estribos Ø 3/8 1@0.05, rest. @0.25		1.00	3/8	13.32	1.80	23.98		23.98					
	Estribos Ø 3/8 1@0.05, rest. @0.25		1.00	3/8	11.92	1.80	21.46		21.46					
	Eje L													
	VC Ø 3/4 S		1.00	3/4	3.00	25.85	77.55						77.55	
	VC Ø 3/4 I		1.00	3/4	3.00	25.85	77.55						77.55	
	Acero longitudinal Ø 1/2		1.00	1/2	4.00	24.95	99.80			99.80				
	Estribos Ø 3/8 1@0.05, rest. @0.25		1.00	3/8	16.20	1.80	29.16		29.16					
	Estribos Ø 3/8 1@0.05, rest. @0.25		1.00	3/8	14.20	1.80	25.56		25.56					
	Estribos Ø 3/8 1@0.05, rest. @0.25		1.00	3/8	12.52	1.80	22.54		22.54					

  
**ING. RUBEN BOSSUS TONIATTI**  
 CONSORCIO SUPERVISOR TUMBES  
 JEFE DE SUPERVISIÓN

**CONSORCIO ZORRITOS**  
  
**ING. FERNANDO REGALADO OBLITAS**  
 Ing. Residente de Obra



Item	Descripción	Forma (cm)	Cant Elementos	Diam. (Pulg)	N° de piezas por elemento	Long por Pieza	Long. Total (m)	LONGITUD POR DIAMETRO					
								1/4	3/8	1/2	5/8	3/4	1
	VC Ø 5/8" S		1.00	5/8	2.00	2.37	4.74				4.74		
	VC Ø 5/8" I		1.00	5/8	2.00	2.37	4.74				4.74		
	Acero longitudinal Ø 1/2		1.00	1/2	2.00	2.27	4.54			4.54			
	Estribos Ø 3/8 1@0.05, rest. @0.25		1.00	3/8	9.80	1.78	17.44		17.44				
	Eje H												
	VC Ø 5/8" S		1.00	5/8	2.00	4.05	8.10				8.10		
	VC Ø 5/8" I		1.00	5/8	2.00	4.05	8.10				8.10		
	Acero longitudinal Ø 1/2		1.00	1/2	2.00	3.98	7.96			7.96			
	Estribos Ø 3/8 1@0.05, rest. @0.25		1.00	3/8	8.68	1.78	15.45		15.45				
	Estribos Ø 3/8 1@0.05, rest. @0.25		1.00	3/8	9.80	1.78	17.44		17.44				
	Eje 14												
	VC Ø 5/8" S		1.00	5/8	2.00	41.70	83.40				83.40		
	VC Ø 5/8" I		1.00	5/8	2.00	41.70	83.40				83.40		
	Acero longitudinal Ø 1/2		1.00	1/2	2.00	41.30	82.60			82.60			
	Estribos Ø 3/8 1@0.05, rest. @0.25		1.00	3/8	8.80	1.78	15.66		15.66				
	Estribos Ø 3/8 1@0.05, rest. @0.25		1.00	3/8	14.40	1.78	25.63		25.63				
	Estribos Ø 3/8 1@0.05, rest. @0.25		1.00	3/8	11.00	1.78	19.58		19.58				
	Estribos Ø 3/8 1@0.05, rest. @0.25		1.00	3/8	10.44	1.78	18.58		18.58				
	Estribos Ø 3/8 1@0.05, rest. @0.25		1.00	3/8	15.40	1.78	27.41		27.41				
	Estribos Ø 3/8 1@0.05, rest. @0.25		1.00	3/8	7.24	1.78	12.89		12.89				
	Estribos Ø 3/8 1@0.05, rest. @0.25		1.00	3/8	7.60	1.78	13.53		13.53				
	Estribos Ø 3/8 1@0.05, rest. @0.25		1.00	3/8	8.52	1.78	15.17		15.17				
	Estribos Ø 3/8 1@0.05, rest. @0.25		2.00	3/8	8.40	1.78	29.90		29.90				
	Estribos Ø 3/8 1@0.05, rest. @0.25		1.00	3/8	8.52	1.78	15.17		15.17				
	Estribos Ø 3/8 1@0.05, rest. @0.25		1.00	3/8	15.40	1.78	27.41		27.41				
	Estribos Ø 3/8 1@0.05, rest. @0.25		1.00	3/8	5.28	1.78	9.40		9.40				
	Estribos Ø 3/8 1@0.05, rest. @0.25		1.00	3/8	16.44	1.78	29.26		29.26				
	Eje 13												
	VC Ø 5/8" S		1.00	5/8	2.00	13.45	26.90				26.90		
	VC Ø 5/8" I		1.00	5/8	2.00	13.45	26.90				26.90		
	Acero longitudinal Ø 1/2		1.00	1/2	2.00	13.25	26.50			26.50			
	Estribos Ø 3/8 1@0.05, rest. @0.25		1.00	3/8	20.64	1.78	36.74		36.74				
	Estribos Ø 3/8 1@0.05, rest. @0.25		1.00	3/8	7.56	1.78	13.46		13.46				
	Estribos Ø 3/8 1@0.05, rest. @0.25		1.00	3/8	20.80	1.78	37.02		37.02				
	VC Ø 5/8" S		1.00	5/8	2.00	10.95	21.90				21.90		
	VC Ø 5/8" I		1.00	5/8	2.00	10.95	21.90				21.90		
	Acero longitudinal Ø 1/2		1.00	1/2	2.00	10.45	20.90			20.90			

  
 ING. RUBEN BOSSUS TOMIATTI  
 CONSORCIO SUPERVISOR TUMBES  
 JEFE DE SUPERVISIÓN

**CONSORCIO ZORRITOS**  
  
 DGA FERNANDO REGALADO OBLIN  
 Residente de Obra



Item	Descripción	Forma (cm)	Cant Elementos	Diam. (Pulg)	N° de piezas por elemento	Long por Pieza	Long. Total (m)	LONGITUD POR DIAMETRO							
								1/4	3/8	1/2	5/8	3/4	1		
	VC Ø 3/4" S		1.00	3/4	3.00	16.75	50.25								
	VC Ø 3/4" I		1.00	3/4	3.00	16.75	50.25							50.25	
	Acero longitudinal Ø 1/2"		1.00	1/2	2.00	16.65	33.30							50.25	
	Acero longitudinal Ø 1/2"		1.00	1/2	2.00	16.65	33.30			33.30					
	Estribos Ø 3/8" 1@0.05, rest. @0.25		1.00	3/8	11.16	2.68	29.91		29.91						
	Estribos Ø 3/8" 1@0.05, rest. @0.25		1.00	3/8	36.20	2.68	97.02		97.02						
	Estribos Ø 3/8" 1@0.05, rest. @0.25		1.00	3/8	10.12	2.68	27.12		27.12						
	<b>Eje 4</b>														
	VC Ø 3/4" S		1.00	3/4	3.00	16.75	50.25							50.25	
	VC Ø 3/4" I		1.00	3/4	3.00	16.75	50.25							50.25	
	Acero longitudinal Ø 1/2"		1.00	1/2	2.00	16.65	33.30			33.30					
	Acero longitudinal Ø 1/2"		1.00	1/2	2.00	16.65	33.30			33.30					
	Estribos Ø 3/8" 1@0.05, rest. @0.25		1.00	3/8	11.16	2.68	29.91		29.91						
	Estribos Ø 3/8" 1@0.05, rest. @0.25		1.00	3/8	36.20	2.68	97.02		97.02						
	Estribos Ø 3/8" 1@0.05, rest. @0.25		1.00	3/8	10.12	2.68	27.12		27.12						
	<b>Eje 3</b>														
	VC Ø 3/4" S		1.00	3/4	3.00	16.75	50.25							50.25	
	VC Ø 3/4" I		1.00	3/4	3.00	16.75	50.25							50.25	
	Acero longitudinal Ø 1/2"		1.00	1/2	2.00	16.65	33.30			33.30					
	Acero longitudinal Ø 1/2"		1.00	1/2	2.00	16.65	33.30			33.30					
	Estribos Ø 3/8" 1@0.05, rest. @0.25		1.00	3/8	9.88	2.68	26.48		26.48						
	Estribos Ø 3/8" 1@0.05, rest. @0.25		1.00	3/8	15.64	2.68	41.92		41.92						
	Estribos Ø 3/8" 1@0.05, rest. @0.25		1.00	3/8	15.72	2.68	42.13		42.13						
	Estribos Ø 3/8" 1@0.05, rest. @0.25		1.00	3/8	9.80	2.68	26.26		26.26						
	<b>Eje B</b>														
	VC Ø 3/4" S		1.00	3/4	3.00	38.15	114.45							114.45	
	VC Ø 3/4" I		1.00	3/4	3.00	38.15	114.45							114.45	
	Acero longitudinal Ø 1/2"		1.00	1/2	2.00	37.75	75.50			75.50					
	Acero longitudinal Ø 1/2"		1.00	1/2	2.00	37.75	75.50			75.50					
	Estribos Ø 3/8" 1@0.05, rest. @0.25		1.00	3/8	15.60	2.28	35.57		35.57						
	Estribos Ø 3/8" 1@0.05, rest. @0.25		1.00	3/8	15.80	2.28	36.02		36.02						
	Estribos Ø 3/8" 1@0.05, rest. @0.25		1.00	3/8	15.80	2.28	36.02		36.02						
	Estribos Ø 3/8" 1@0.05, rest. @0.25		1.00	3/8	15.80	2.28	36.02		36.02						
	Estribos Ø 3/8" 1@0.05, rest. @0.25		1.00	3/8	15.80	2.28	36.02		36.02						
	Estribos Ø 3/8" 1@0.05, rest. @0.25		1.00	3/8	15.80	2.28	36.02		36.02						
	Estribos Ø 3/8" 1@0.05, rest. @0.25		1.00	3/8	15.80	2.28	36.02		36.02						
	Estribos Ø 3/8" 1@0.05, rest. @0.25		1.00	3/8	15.80	2.28	36.02		36.02						
	Estribos Ø 3/8" 1@0.05, rest. @0.25		1.00	3/8	15.80	2.28	36.02		36.02						

  
**ING. RUBEN BOSSIS TONIATTI**  
 CONSORCIO SUPERVISOR TUMBES  
 JEFE DE SUPERVISIÓN

**CONSORCIO ZORRITOS**  
  
**OSCAR FERNANDO REGALADO OBLITA**  
 no Residente de Obra





Item	Descripción	Forma (cm)	Cant Elementos	Diam. (Pulg)	N° de piezas por elemento	Long por Pieza	Long. Total (m)	LONGITUD POR DIAMETRO						
								1/4	3/8	1/2	5/8	3/4	1	
	Estribos Ø 3/8" 1@0.05, rest. @0.25		1.00	3/8	14.40	2.28	32.83		32.83					
	Estribos Ø 3/8" 1@0.05, rest. @0.25		1.00	3/8	15.20	2.28	34.66		34.66					
	VER PLANO CONTRATO PRINCIPAL ESTRUCTURAS (E-02, E-07, E-13, E-32)													
								1/4"	3/8"	1/2"	5/8"	3/4"	1"	
								-	3,642.86	1,755.30	469.16	2,335.20	-	
								0.25	0.58	1.02	1.60	2.40	4.00	
								-	2,112.86	1,790.41	750.66	5,604.48	-	

<b>Metrado Acumulado Actual</b>	<b>10,258.40</b>
<b>Metrado Acumulado Anterior</b>	<b>8,003.29</b>
<b>Metrado Actual</b>	<b>0.00</b>

<b>Metrado Tope</b>	<b>8,003.29</b>
<b>Mayor metrado anterior</b>	<b>1,702.45</b>
<b>Mayor Metrado</b>	<b>552.66</b>

  
**ING. RUBEN BOSSUS TONIATTI**  
 CONSORCIO SUPERVISOR TUMBES  
 JEFE DE SUPERVISIÓN

  
**CONSORCIO ZORRITOS**  
**OSCAR FERNANDO REGALADO OBLITA**  
 Residente de Obra

**CONSORCIO ZORRITOS**

EJORAMIENTO DE LOS SERVICIOS DEL DESEMBARCADERO PESQUERO ARTESANAL EN LA LOCALIDAD DE PULCO, DISTRITO DE ZORRITOS: PROVINCIA DE CONTRALMIRANTE VILLAR, REGION TUMBES"

Item	Descripción	Und	Cant.	L(m)	B(m)	h(m)	Factor	Metrado
01	ESTRUCTURAS							
01.07.07	LOSAS ALIGERADAS							
01.07.07.01	LOSA ALIGERADA, CONCRETO $f_c=210 \text{ kg/cm}^2$	m3						145.55
	<b>ADMINISTRACION</b>							
	<b>1ER NIVEL</b>							51.78
	Viguetas entre ejes 13-11 & ejes L-K	m3	19.00	3.75	0.10	0.15		1.07
		m3	19.00	3.75	0.40	0.05		1.43
	Viguetas entre ejes 13-11 & ejes K-J	m3	19.00	4.10	0.10	0.15		1.17
		m3	19.00	4.10	0.40	0.05		1.56
	Viguetas entre ejes 11-9 & ejes M-L	m3	16.00	2.40	0.10	0.15		0.58
		m3	16.00	2.40	0.40	0.05		0.77
	Viguetas entre ejes 11-9 & ejes L-K	m3	16.00	3.75	0.10	0.15		0.90
		m3	16.00	3.75	0.40	0.05		1.20
	Viguetas entre ejes 11-9 & ejes K-J	m3	16.00	7.10	0.10	0.15		1.70
		m3	16.00	7.10	0.40	0.05		2.27
	Viguetas entre ejes 9-6 & J-K	m3	27.00	4.10	0.10	0.15		1.66
		m3	27.00	4.10	0.40	0.05		2.21
		m3	-1.00	2.05	1.31	0.20		-0.54
	Viguetas entre ejes 9-6 & K-L	m3	26.00	3.75	0.10	0.15		1.46
		m3	26.00	3.75	0.40	0.05		1.95
	Viguetas entre 6-3 & K-L	m3	30.00	3.75	0.10	0.15		1.69
		m3	30.00	3.75	0.40	0.05		2.25
	Entre J-K (Hor.)	m3	3.00	12.10	0.10	0.15		0.54
		m3	3.00	12.10	0.40	0.05		0.73
	Entre ejes 2'-1	m3	7.00	6.10	0.10	0.15		0.64
		m3	7.00	6.10	0.40	0.05		0.85
	<b>2DO NIVEL</b>							
	Viguetas entre ejes 11-9 & M-L	m3	18.00	2.40	0.10	0.15		0.65
		m3	18.00	2.40	0.40	0.05		0.86
	Viguetas entre ejes 11-9 & L-K	m3	18.00	3.75	0.10	0.15		1.01
		m3	18.00	3.75	0.40	0.05		1.35
	Viguetas entre ejes 11-9 & K-J	m3	18.00	4.10	0.10	0.15		1.11
		m3	18.00	4.10	0.40	0.05		1.48
	Viguetas entre ejes 9-8 & L-K	m3	9.00	3.75	0.10	0.15		0.51
		m3	9.00	3.75	0.40	0.05		0.68
	Viguetas entre ejes 9-8 & K-J	m3	9.00	4.10	0.10	0.15		0.55
		m3	9.00	4.10	0.40	0.05		0.74
	Viguetas entre ejes 8-7 & L-K	m3	9.00	3.75	0.10	0.15		0.51
		m3	9.00	3.75	0.40	0.05		0.68
	Viguetas entre ejes 8-7 & K-J	m3	9.00	4.10	0.10	0.15		0.55
		m3	9.00	4.10	0.40	0.05		0.74
	Viguetas entre ejes 7-6 & L-K	m3	9.00	3.75	0.10	0.15		0.51
		m3	9.00	3.75	0.40	0.05		0.68
	Viguetas entre ejes 7-6 & K-J	m3	9.00	4.10	0.10	0.15		0.55
		m3	9.00	4.10	0.40	0.05		0.74

  
 ING. RUBEN BOSSIS TONIATTI  
 CONSORCIO SUPERVISOR TUMBES  
 JEFE DE SUPERVISIÓN

**CONSORCIO ZORRITOS**

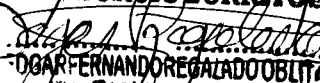
  
 OSCAR FERNANDO REGALADO OBLITA  
 No Residente de Obra

**CONSORCIO ZORRITOS**

EJORAMIENTO DE LOS SERVICIOS DEL DESEMBARCADERO PESQUERO ARTESANAL EN LA LOCALIDAD DE PULCO, DISTRITO DE ZORRITOS: PROVINCIA DE CONTRALMIRANTE VILLAR, REGION TUMBES"

Item	Descripción	Und	Cant.	L(m)	B(m)	h(m)	Factor	Metrado
	Viguetas entre ejes 6-5 & L-K	m3	9.00	3.75	0.10	0.15		0.51
		m3	9.00	3.75	0.40	0.05		0.68
	Viguetas entre ejes 6-5 & K-J	m3	9.00	4.10	0.10	0.15		0.55
		m3	9.00	4.10	0.40	0.05		0.74
	Viguetas entre ejes 5-4 & L-K	m3	9.00	3.75	0.10	0.15		0.51
		m3	9.00	3.75	0.40	0.05		0.68
	Viguetas entre ejes 5-4 & K-J	m3	9.00	4.10	0.10	0.15		0.55
		m3	9.00	4.10	0.40	0.05		0.74
	Viguetas entre ejes 4-3 & L-K	m3	8.00	3.75	0.10	0.15		0.45
		m3	8.00	3.75	0.40	0.05		0.60
	Viguetas entre ejes 4-3 & K-J	m3	8.00	4.10	0.10	0.15		0.49
		m3	8.00	4.10	0.40	0.05		0.66
	Viguetas entre ejes 3-2 & L-K	m3	9.00	3.75	0.10	0.15		0.51
		m3	9.00	3.75	0.40	0.05		0.68
	Viguetas entre ejes 3-2 & K-J	m3	9.00	4.10	0.10	0.15		0.55
		m3	9.00	4.10	0.40	0.05		0.74
	Viguetas entre ejes 2-1 & L-K	m3	8.00	3.75	0.10	0.15		0.45
		m3	8.00	3.75	0.40	0.05		0.60
	Viguetas entre ejes 2-1 & K-J	m3	8.00	4.10	0.10	0.15		0.49
		m3	8.00	4.10	0.40	0.05		0.66
<b>DESINFECCION</b>								
<b>1ER NIVEL</b>								<b>28.09</b>
	Viguetas entre ejes 14-13' & entre ejes A'-B	m3	11.00	2.45	0.10	0.15		0.40
		m3	11.00	2.45	0.40	0.05		0.54
	Viguetas entre ejes 13'-13 & entre ejes A'-B	m3	5.00	2.45	0.10	0.15		0.18
		m3	5.00	2.45	0.40	0.05		0.25
	Viguetas entre ejes 13-12 & entre ejes A'-B	m3	10.00	2.45	0.10	0.15		0.37
		m3	10.00	2.45	0.40	0.05		0.49
	Viguetas entre ejes 14-13' & entre ejes B-C	m3	11.00	3.75	0.10	0.15		0.62
		m3	11.00	3.75	0.40	0.05		0.83
	Viguetas entre ejes 13'-13 & entre ejes B-C	m3	5.00	3.75	0.10	0.15		0.28
		m3	5.00	3.75	0.40	0.05		0.38
	Viguetas entre ejes 13-12 & entre ejes B-C	m3	10.00	3.75	0.10	0.15		0.56
		m3	10.00	3.75	0.40	0.05		0.75
	Viguetas entre ejes 14-13' & entre ejes C-D	m3	11.00	4.85	0.10	0.15		0.80
		m3	11.00	4.85	0.40	0.05		1.07
	Viguetas entre ejes 13'-13 & entre ejes C-D	m3	5.00	4.85	0.10	0.15		0.36
		m3	5.00	4.85	0.40	0.05		0.49
	Viguetas entre ejes 13-12 & entre ejes C-D	m3	9.00	4.85	0.10	0.15		0.65
		m3	9.00	4.85	0.40	0.05		0.87
	Viguetas entre ejes 14-13' & entre ejes D-E	m3	11.00	3.75	0.10	0.15		0.62
		m3	11.00	3.75	0.40	0.05		0.83
	Viguetas entre ejes 13'-13 & entre ejes D-E	m3	5.00	3.75	0.10	0.15		0.28
		m3	5.00	3.75	0.40	0.05		0.38
	Viguetas entre ejes 13-12 & entre ejes D-E	m3	10.00	3.75	0.10	0.15		0.56
		m3	10.00	3.75	0.40	0.05		0.75

*[Signature]*  
**ING. RUBEN BOSSUS TONIATTI**  
 CONSORCIO SUPERVISOR TUMBES  
 JEFE DE SUPERVISIÓN

**CONSORCIO ZORRITOS**  
*[Signature]*  
**EDGAR FERNANDEZ GALAZO OBLITO**  
 Ing Residente de Obra



**CONSORCIO  
ZORRITOS**

MEJORAMIENTO DE LOS SERVICIOS DEL DESEMBARCADERO PESQUERO ARTESANAL EN LA LOCALIDAD DE PULCO, DISTRITO DE ZORRITOS: PROVINCIA DE CONTRALMIRANTE VILLAR, REGION TUMBES"

Item	Descripción	Und	Cant.	L(m)	B(m)	h(m)	Factor	Metrado
	Viguetas entre ejes 14-13' & entre ejes E- F	m3	11.00	3.20	0.10	0.15		0.53
		m3	11.00	3.20	0.40	0.05		0.70
	Viguetas entre ejes 13'-13 & entre ejes E-F	m3	5.00	3.20	0.10	0.15		0.24
		m3	5.00	3.20	0.40	0.05		0.32
	Viguetas entre ejes 13-12 & entre ejes E-F	m3	10.00	3.20	0.10	0.15		0.48
		m3	10.00	3.20	0.40	0.05		0.64
	Viguetas entre ejes 14-13' & entre ejes F-F'	m3	11.00	3.90	0.10	0.15		0.64
		m3	11.00	3.90	0.40	0.05		0.86
	Viguetas entre ejes 13'-13 & entre ejes F-F'	m3	5.00	3.90	0.10	0.15		0.29
		m3	5.00	3.90	0.40	0.05		0.39
	Viguetas entre ejes 14-13' & entre ejes F'-G	m3	11.00	3.90	0.10	0.15		0.64
		m3	11.00	3.90	0.40	0.05		0.86
	Viguetas entre ejes 13'-13 & entre ejes F'-G	m3	5.00	3.90	0.10	0.15		0.29
		m3	5.00	3.90	0.40	0.05		0.39
	Viguetas entre ejes 14-13' & entre ejes G-H	m3	11.00	3.75	0.10	0.15		0.62
		m3	11.00	3.75	0.40	0.05		0.83
	Viguetas entre ejes 13'-13 & entre ejes G-H	m3	5.00	3.75	0.10	0.15		0.28
		m3	5.00	3.75	0.40	0.05		0.38
	Viguetas entre ejes 14-13' & entre ejes H-I	m3	11.00	5.10	0.10	0.15		0.84
		m3	11.00	5.10	0.40	0.05		1.12
	Viguetas entre ejes 13'-13 & entre ejes H-I	m3	5.00	5.10	0.10	0.15		0.38
		m3	5.00	5.10	0.40	0.05		0.51
	EJE I'	m3	11.00	4.40	0.10	0.15		0.73
		m3	11.00	4.40	0.40	0.05		0.97
		m3	11.00	2.25	0.10	0.15		0.37
		m3	11.00	2.25	0.40	0.05		0.50
	<b>TAREAS PREVIAS</b>							<b>30.13</b>
	<b>2DO NIVEL</b>							
	Viguetas entre ejes 3-4 & entre ejes E-B	m3	4.00	2.90	0.10	0.15		0.17
		m3	4.00	2.90	0.40	0.05		0.23
		m3	10.00	2.90	0.10	0.15		0.44
		m3	10.00	2.90	0.40	0.05		0.58
		m3	10.00	2.90	0.40	0.05		0.58
		m3	10.00	2.90	0.40	0.05		0.58
		m3	4.00	2.90	0.10	0.15		0.17
		m3	4.00	2.90	0.40	0.05		0.23
	Viguetas entre ejes 4-5 & entre ejes E-B	m3	4.00	3.30	0.10	0.15		0.20
		m3	4.00	3.30	0.40	0.05		0.26
		m3	10.00	3.30	0.10	0.15		0.50
		m3	10.00	3.30	0.40	0.05		0.66
		m3	10.00	3.30	0.40	0.05		0.66
		m3	4.00	3.30	0.10	0.15		0.20
		m3	4.00	3.30	0.40	0.05		0.26
	Viguetas entre ejes 5-6 & entre ejes E-B	m3	4.00	3.30	0.10	0.15		0.20
		m3	4.00	3.30	0.40	0.05		0.26

*Rubén Bossus Toriatti*  
**ING. RUBÉN BOSSUS TORIATTI**  
**CONSORCIO SUPERVISOR TUMBES**  
**JEFE DE SUPERVISIÓN**

**CONSORCIO ZORRITOS**

*Fernando Regalado Oblita*  
**ING. FERNANDO REGALADO OBLITA**  
**Residente de Obra**

**CONSORCIO ZORRITOS**

EJECUCIÓN DE LOS SERVICIOS DEL DESEMBARCADERO PESQUERO ARTESANAL EN LA LOCALIDAD DE PULCO, DISTRITO DE ZORRITOS: PROVINCIA DE CONTRALMIRANTE VILLAR, REGION TUMBES"

Item	Descripción	Und	Cant.	L(m)	B(m)	h(m)	Factor	Metrado
		m3	10.00	3.30	0.10	0.15		0.50
		m3	10.00	3.30	0.40	0.05		0.66
		m3	10.00	3.30	0.40	0.05		0.66
		m3	10.00	3.30	0.40	0.05		0.66
		m3	4.00	3.30	0.10	0.15		0.20
		m3	4.00	3.30	0.40	0.05		0.26
	Viguetas entre ejes 6-7 & entre ejes E-B	m3	4.00	3.30	0.10	0.15		0.20
		m3	4.00	3.30	0.40	0.05		0.26
		m3	10.00	3.30	0.10	0.15		0.50
		m3	10.00	3.30	0.40	0.05		0.66
		m3	10.00	3.30	0.40	0.05		0.66
		m3	10.00	3.30	0.40	0.05		0.66
		m3	4.00	3.30	0.10	0.15		0.20
		m3	4.00	3.30	0.40	0.05		0.26
	Viguetas entre ejes 7-8 & entre ejes E-B	m3	4.00	3.30	0.10	0.15		0.20
		m3	4.00	3.30	0.40	0.05		0.26
		m3	10.00	3.30	0.10	0.15		0.50
		m3	10.00	3.30	0.40	0.05		0.66
		m3	10.00	3.30	0.40	0.05		0.66
		m3	10.00	3.30	0.40	0.05		0.66
		m3	4.00	3.30	0.10	0.15		0.20
		m3	4.00	3.30	0.40	0.05		0.26
	Viguetas entre ejes 8-9 & entre ejes E-B	m3	4.00	3.30	0.10	0.15		0.20
		m3	4.00	3.30	0.40	0.05		0.26
		m3	10.00	3.30	0.10	0.15		0.50
		m3	10.00	3.30	0.40	0.05		0.66
		m3	10.00	3.30	0.40	0.05		0.66
		m3	10.00	3.30	0.40	0.05		0.66
		m3	4.00	3.30	0.10	0.15		0.20
		m3	4.00	3.30	0.40	0.05		0.26
	Viguetas entre ejes 9-10 & entre ejes E-B	m3	4.00	3.30	0.10	0.15		0.20
		m3	4.00	3.30	0.40	0.05		0.26
		m3	10.00	3.30	0.10	0.15		0.50
		m3	10.00	3.30	0.40	0.05		0.66
		m3	10.00	3.30	0.40	0.05		0.66
		m3	10.00	3.30	0.40	0.05		0.66
		m3	4.00	3.30	0.10	0.15		0.20
		m3	4.00	3.30	0.40	0.05		0.26
	Viguetas entre ejes 10-11 & entre ejes E-B	m3	4.00	3.30	0.10	0.15		0.20
		m3	4.00	3.30	0.40	0.05		0.26
		m3	10.00	3.30	0.10	0.15		0.50
		m3	10.00	3.30	0.40	0.05		0.66
		m3	10.00	3.30	0.40	0.05		0.66
		m3	10.00	3.30	0.40	0.05		0.66
		m3	4.00	3.30	0.10	0.15		0.20
		m3	4.00	3.30	0.40	0.05		0.26
	Viguetas entre ejes 11-12 & entre ejes E-B	m3	4.00	3.25	0.10	0.15		0.20

ING. RUBEN BOSSUS TOMATTI  
 CONSORCIO SUPERVISOR TUMBES  
 JEFE DE SUPERVISIÓN

CONSORCIO ZORRITOS  
 DGAR FERNANDO REGALADO OBLITA  
 INGENIERO EN RESIDENTE DE OBRA

**CONSORCIO ZORRITOS**

MEJORAMIENTO DE LOS SERVICIOS DEL DESEMBARCADERO PESQUERO ARTESANAL EN LA LOCALIDAD DE PULCO, DISTRITO DE ZORRITOS: PROVINCIA DE CONTRALMIRANTE VILLAR, REGION TUMBES"

Item	Descripción	Und	Cant.	L(m)	B(m)	h(m)	Factor	Metrado
		m3	4.00	3.25	0.40	0.05		0.26
		m3	10.00	3.25	0.10	0.15		0.49
		m3	10.00	3.25	0.40	0.05		0.65
		m3	10.00	3.25	0.40	0.05		0.65
		m3	10.00	3.25	0.40	0.05		0.65
		m3	4.00	3.25	0.10	0.15		0.20
		m3	4.00	3.25	0.40	0.05		0.26
	<b>AREA DE FRIO</b>							
	<b>2DO NIVEL</b>							<b>27.31</b>
	Viguetas entre ejes 1-3 & entre ejes A'-B	m3	15.00	2.45	0.10	0.15		0.55
		m3	15.00	2.45	0.40	0.05		0.74
		m3	9.00	2.45	0.10	0.15		0.33
		m3	9.00	2.45	0.40	0.05		0.44
	Viguetas entre ejes 1-3 & entre ejes B-C	m3	15.00	3.45	0.10	0.15		0.78
		m3	15.00	3.45	0.40	0.05		1.04
		m3	9.00	3.45	0.10	0.15		0.47
		m3	9.00	3.45	0.40	0.05		0.62
	Viguetas entre ejes 1-3 & entre ejes C-D	m3	15.00	4.40	0.10	0.15		0.99
		m3	15.00	4.40	0.40	0.05		1.32
		m3	9.00	4.40	0.10	0.15		0.59
		m3	9.00	4.40	0.40	0.05		0.79
	Viguetas entre ejes 1-3 & entre ejes D-E	m3	15.00	4.40	0.10	0.15		0.99
		m3	15.00	4.40	0.40	0.05		1.32
		m3	9.00	4.40	0.10	0.15		0.59
		m3	9.00	4.40	0.40	0.05		0.79
	Viguetas entre ejes 1-3 & entre ejes E-F	m3	15.00	4.40	0.10	0.15		0.99
		m3	15.00	4.40	0.40	0.05		1.32
		m3	9.00	4.40	0.10	0.15		0.59
		m3	9.00	4.40	0.40	0.05		0.79
	Viguetas entre ejes 1-3 & entre ejes F-G	m3	15.00	4.63	0.10	0.15		1.04
		m3	15.00	4.63	0.40	0.05		1.39
		m3	9.00	4.63	0.10	0.15		0.63
		m3	9.00	4.63	0.40	0.05		0.83
	Viguetas entre ejes 1-3 & entre ejes G-H	m3	15.00	4.40	0.10	0.15		0.99
		m3	15.00	4.40	0.40	0.05		1.32
		m3	6.00	4.40	0.10	0.15		0.40
		m3	6.00	4.40	0.40	0.05		0.53
	DUCTO	m3	-1.00	2.45	1.30	0.20		-0.64
	Viguetas entre ejes 1-3 & entre ejes H-I	m3	15.00	3.89	0.10	0.15		0.88
		m3	15.00	3.89	0.40	0.05		1.17
		m3	6.00	3.89	0.10	0.15		0.35
		m3	6.00	3.89	0.40	0.05		0.47
	DUCTO	m3	-1.00	2.45	1.30	0.20		-0.64
	Viguetas entre ejes 1-3 & entre ejes I-I'	m3	6.00	4.92	0.10	0.15		0.44
		m3	6.00	4.92	0.40	0.05		0.59
		m3	7.00	4.09	0.10	0.15		0.43

**CONSORCIO ZORRITOS**  
 Sr. Fernando Regalado Obitas  
 Sr. Residente de Obra  
 JEFE DE SUPERVISIÓN

**CONSORCIO ZORRITOS**

MEJORAMIENTO DE LOS SERVICIOS DEL DESEMBARCADERO PESQUERO ARTESANAL EN LA LOCALIDAD DE PULCO, DISTRITO DE ZORRITOS: PROVINCIA DE CONTRALMIRANTE VILLAR, REGION TUMBES"

Item	Descripción	Und	Cant.	L(m)	B(m)	h(m)	Factor	Metrado
		m3	7.00	4.09	0.40	0.05		0.57
		m3	5.00	3.00	0.10	0.15		0.23
		m3	5.00	3.00	0.40	0.05		0.30
	<b>CONTROL DE PESAJE</b>							
	1ER NIVEL							0.66
	ENTRE 8-7	m3	9.00	2.10	0.10	0.15		0.28
		m3	9.00	2.10	0.40	0.05		0.38
	<b>OSMOSIS INVERSA: CUARTO DE MAQUINAS</b>							
	1ER NIVEL							2.33
	ENTRE EJE 14-13/ I'-I''	m3	10.00	4.40	0.10	0.15		0.66
		m3	10.00	4.40	0.40	0.05		0.88
	ENTRE EJE 14-13/ I''-I'''	m3	10.00	2.25	0.10	0.15		0.34
		m3	10.00	2.25	0.40	0.05		0.45
	<b>PTAR</b>							
	1ER NIVEL							5.24
	1ER TRAMO	m3	16.00	4.68	0.10	0.15		1.12
		m3	16.00	4.68	0.40	0.05		1.50
	2DO TRAMO	m3	16.00	4.68	0.10	0.15		1.12
		m3	16.00	4.68	0.40	0.05		1.50
	VER PLANO CONTRATO PRINCIPAL ESTRUCTURAS (E-06, E-19, E-35, E-41, E-47, E-52)							

<b>Metrado Acumulado Actual</b>	<b>145.55</b>
<b>Metrado Acumulado Anterior</b>	<b>139.47</b>
<b>Metrado Actual</b>	<b>0.00</b>

<b>Metrado Tope</b>	<b>139.47</b>
<b>Mayor Metrado</b>	<b>6.08</b>

  
**ING. RUBEN BOSSÉS TONIATTI**  
 CONSORCIO SUPERVISOR TUMBES  
 JEFE DE SUPERVISIÓN

**CONSORCIO ZORRITOS**  
  
**DGAR FERNANDO REGALADO OBLITA**  
 Residente de Obra



Item	Descripción	Unidad	Cant Elementos	Diam. (Pulg)	N° de piezas por elemento	Long por Pieza	Longitud Total	LONGITUD POR DIAMETRO								
								1/4	3/8	1/2	5/8	3/4	1			
<b>01</b>	<b>ESTRUCTURAS</b>															
<b>01.07</b>	<b>OBRAS DE CONCRETO ARMADO</b>															
<b>01.07.07</b>	<b>LOSAS ALIGERADAS</b>															
01.07.07.03	LOSA ALIGERADA, ACERO f'y=4200 kg/cm2															
	<b>ADMINISTRACION</b>															
	<b>1ER NIVEL</b>															
	<b>Entre ejes 13-12</b>															
	Acero negativo Ø 3/8"		1.00	3/8	10.00	8.53	85.30				85.30					
	Acero negativo Bastones Ø 3/8"		1.00	3/8	10.00	1.47	14.70				14.70					
	Acero negativo Bastones Ø 3/8"		1.00	3/8	10.00	1.61	16.10				16.10					
	Acero negativo Bastones Ø 3/8"		1.00	3/8	10.00	1.47	14.70				14.70					
	Acero negativo Bastones Ø 3/8"		1.00	3/8	10.00	1.65	16.50				16.50					
	Acero Positivo Ø 3/8"		1.00	3/8	10.00	8.53	85.30				85.30					
	Acero negativo Balancin Ø 3/8"		1.00	3/8	10.00	1.95	19.50				19.50					
	Acero negativo Balancin Ø 3/8"		1.00	3/8	10.00	2.10	21.00				21.00					
	<b>Entre ejes 12-11</b>															
	Acero negativo Ø 3/8"		1.00	3/8	9.00	8.53	76.77				76.77					
	Acero negativo Bastones Ø 3/8"		1.00	3/8	9.00	1.47	13.23				13.23					
	Acero negativo Bastones Ø 3/8"		1.00	3/8	9.00	1.47	13.23				13.23					
	Acero negativo Bastones Ø 3/8"		1.00	3/8	9.00	1.65	14.85				14.85					
	Acero negativo Bastones Ø 3/8"		1.00	3/8	9.00	1.65	14.85				14.85					
	Acero Positivo Ø 3/8"		1.00	3/8	9.00	8.53	76.77				76.77					
	Acero negativo Balancin Ø 3/8"		1.00	3/8	9.00	1.95	17.55				17.55					
	Acero negativo Balancin Ø 3/8"		1.00	3/8	9.00	2.10	18.90				18.90					
	<b>Entre eje 11-10</b>															
	Acero negativo Ø 3/8"		1.00	3/8	8.00	12.38	99.04				99.04					
	Acero negativo Bastones Ø 3/8"		1.00	3/8	8.00	1.23	9.84				9.84					
	Acero negativo Bastones Ø 3/8"		1.00	3/8	8.00	1.71	13.68				13.68					
	Acero negativo Balancin Ø 3/8"		1.00	3/8	8.00	2.30	18.40				18.40					
	Acero negativo Balancin Ø 3/8"		1.00	3/8	8.00	2.90	23.20				23.20					

  
**ING. RUBEN BOSSUS TONIATTI**  
 CONSORCIO SUPERVISOR TUMBES  
 JEFE DE SUPERVISIÓN

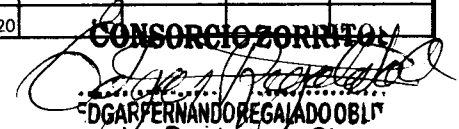
**CONSORCIO ZORRITOS**  
  
**D. GARFERNANDO REGALADO OBLIN**  
 Jefe Residente

Item	Descripción	Unidad	Cant Elementos	Diam. (Pulg)	N° de piezas por elemento	Long por Pieza	Longitud Total	LONGITUD POR DIAMETRO						
								1/4	3/8	1/2	5/8	3/4	1	
	Acero Positivo Ø 3/8"		1.00	3/8	8.00	12.38	99.04		99.04					
	Acero negativo Balancin Ø 3/8"		1.00	3/8	8.00	2.10	16.80		16.80					
	Acero negativo Balancin Ø 3/8"		1.00	3/8	8.00	1.95	15.60		15.60					
	Acero negativo Balancin Ø 3/8"		1.00	3/8	8.00	1.20	9.60		9.60					
	<b>Entre eje 10-9</b>													
	Acero negativo Ø 3/8"		1.00	3/8	8.00	12.38	99.04		99.04					
	Acero negativo Bastones Ø 3/8"		1.00	3/8	8.00	1.23	9.84		9.84					
	Acero negativo Bastones Ø 3/8"		1.00	3/8	8.00	1.71	13.68		13.68					
	Acero negativo Balancin Ø 3/8"		1.00	3/8	8.00	2.30	18.40		18.40					
	Acero negativo Balancin Ø 3/8"		1.00	3/8	8.00	2.90	23.20		23.20					
	Acero Positivo Ø 3/8"		1.00	3/8	8.00	12.38	99.04		99.04					
	Acero negativo Balancin Ø 3/8"		1.00	3/8	8.00	2.10	16.80		16.80					
	Acero negativo Balancin Ø 3/8"		1.00	3/8	8.00	1.95	15.60		15.60					
	Acero negativo Balancin Ø 3/8"		1.00	3/8	8.00	1.20	9.60		9.60					
	<b>Entre eje 9-8</b>													
	Acero negativo Ø 3/8"		1.00	3/8	9.00	8.53	76.77		76.77					
	Acero negativo Bastones Ø 3/8"		1.00	3/8	9.00	1.58	14.22		14.22					
	Acero negativo Bastones Ø 3/8"		1.00	3/8	9.00	1.71	15.39		15.39					
	Acero negativo Balancin Ø 3/8"		1.00	3/8	9.00	2.90	26.10		26.10					
	Acero Positivo Ø 3/8"		1.00	3/8	9.00	8.53	76.77		76.77					
	Acero negativo Balancin Ø 3/8"		1.00	3/8	9.00	2.10	18.90		18.90					
	Acero negativo Balancin Ø 3/8"		1.00	3/8	9.00	1.95	17.55		17.55					
	<b>Entre eje 8-7</b>													
	Acero negativo Ø 3/8"		1.00	3/8	9.00	8.53	76.77		76.77					
	Acero negativo Bastones Ø 3/8"		1.00	3/8	9.00	1.58	14.22		14.22					
	Acero negativo Bastones Ø 3/8"		1.00	3/8	9.00	1.71	15.39		15.39					
	Acero negativo Balancin Ø 3/8"		1.00	3/8	9.00	2.90	26.10		26.10					
	Acero Positivo Ø 3/8"		1.00	3/8	9.00	8.53	76.77		76.77					
	Acero negativo Balancin Ø 3/8"		1.00	3/8	9.00	2.10	18.90		18.90					
	Acero negativo Balancin Ø 3/8"		1.00	3/8	9.00	1.95	17.55		17.55					
	<b>Entre eje 7-6</b>													
	Acero negativo Ø 3/8"		1.00	3/8	9.00	8.53	76.77		76.77					

  
**ING. RUBEN BOSSUS TONLATTI**  
 CONSORCIO SUPERVISOR TUMBES  
 JEFE DE SUPERVISIÓN

**CONSORCIO ZORRITOS**  
  
**ING. FERNANDO REGALADO OBLITA**  
 Residente de Obra



**"MEJORAMIENTO DE LOS SERVICIOS DEL DESEMBARCADERO PESQUERO ARTESANAL EN LA LOCALIDAD DE ACAPULCO,  
DISTRITO DE ZORRITOS: PROVINCIA DE CONTRALMIRANTE VILLAR, REGION TUMBES"**

Item	Descripción	Unidad	Cant Elementos	Diám. (Pulg)	N° de piezas por elemento	Long por Pieza	Longitud Total	LONGITUD POR DIAMETRO						
								1/4	3/8	1/2	5/8	3/4	1	
	Acero negativo Bastones $\varnothing$ 3/8"		1.00	3/8	9.00	1.58	14.22		14.22					
	Acero negativo Bastones $\varnothing$ 3/8"		1.00	3/8	9.00	1.71	15.39		15.39					
	Acero negativo Balancin $\varnothing$ 3/8"		1.00	3/8	9.00	2.90	26.10		26.10					
	Acero Positivo $\varnothing$ 3/8"		1.00	3/8	9.00	8.53	76.77		76.77					
	Acero negativo Balancin $\varnothing$ 3/8"		1.00	3/8	9.00	2.10	18.90		18.90					
	Acero negativo Balancin $\varnothing$ 3/8"		1.00	3/8	9.00	1.95	17.55		17.55					
	<b>Entre eje 6-5</b>													
	Acero negativo $\varnothing$ 3/8"		1.00	3/8	9.00	4.05	36.45		36.45					
	Acero negativo Bastones $\varnothing$ 3/8"		1.00	3/8	9.00	1.58	14.22		14.22					
	Acero negativo Bastones $\varnothing$ 3/8"		1.00	3/8	9.00	1.58	14.22		14.22					
	Acero Positivo $\varnothing$ 3/8"		1.00	3/8	9.00	4.05	36.45		36.45					
	Acero negativo Balancin $\varnothing$ 3/8"		1.00	3/8	9.00	1.95	17.55		17.55					
	<b>Entre eje 5-4</b>													
	Acero negativo $\varnothing$ 3/8"		1.00	3/8	9.00	4.05	36.45		36.45					
	Acero negativo Bastones $\varnothing$ 3/8"		1.00	3/8	9.00	1.58	14.22		14.22					
	Acero negativo Bastones $\varnothing$ 3/8"		1.00	3/8	9.00	1.58	14.22		14.22					
	Acero Positivo $\varnothing$ 3/8"		1.00	3/8	9.00	4.05	36.45		36.45					
	Acero negativo Balancin $\varnothing$ 3/8"		1.00	3/8	9.00	1.95	17.55		17.55					
	<b>Entre eje 4-3'</b>													
	Acero negativo $\varnothing$ 3/8"		1.00	3/8	8.00	4.05	32.40		32.40					
	Acero negativo Bastones $\varnothing$ 3/8"		1.00	3/8	8.00	1.58	12.64		12.64					
	Acero negativo Bastones $\varnothing$ 3/8"		1.00	3/8	8.00	1.58	12.64		12.64					
	Acero Positivo $\varnothing$ 3/8"		1.00	3/8	8.00	4.05	32.40		32.40					
	Acero negativo Balancin $\varnothing$ 3/8"		1.00	3/8	8.00	1.95	15.60		15.60					
	<b>Entre eje 3'-3</b>													
	Acero negativo $\varnothing$ 3/8"		1.00	3/8	4.00	4.05	16.20		16.20					
	Acero negativo Bastones $\varnothing$ 3/8"		1.00	3/8	4.00	1.58	6.32		6.32					
	Acero negativo Bastones $\varnothing$ 3/8"		1.00	3/8	4.00	1.58	6.32		6.32					
	Acero Positivo $\varnothing$ 3/8"		1.00	3/8	4.00	4.05	16.20		16.20					
	Acero negativo Balancin $\varnothing$ 3/8"		1.00	3/8	4.00	1.95	7.80		7.80					
	<b>Entre eje 1'-1</b>													
	Acero negativo $\varnothing$ 3/8"		1.00	3/8	7.00	6.40	44.80		44.80					

  
**ING. RUBEN BOSSUS TONIATTI**  
 CONSORCIO SUPERVISOR TUMBES  
 JEFE DE S. DIVISION

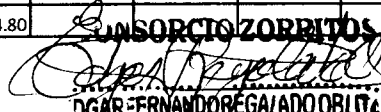
  
**OSCAR FERNANDO REGALADO OBLITA**  
 no Residente de Obra

Item	Descripción	Unidad	Cant Elementos	Diam. (Pulg)	N° de piezas por elemento	Long por Pieza	Longitud Total	LONGITUD POR DIAMETRO						
								1/4	3/8	1/2	5/8	3/4	1	
	Acero negativo Bastones Ø 3/8"		1.00	3/8	7.00	1.58	11.06		11.06					
	Acero negativo Bastones Ø 3/8"		1.00	3/8	7.00	1.58	11.06		11.06					
	Acero negativo Balancin Ø 3/8"		1.00	3/8	7.00	2.20	15.40		15.40					
	Acero Positivo Ø 3/8"		1.00	3/8	7.00	6.40	44.80		44.80					
	Acero negativo Balancin Ø 3/8"		1.00	3/8	7.00	1.95	13.65		13.65					
	Acero negativo Balancin Ø 3/8"		1.00	3/8	7.00	1.05	7.35		7.35					
	<b>VOLADO</b>													
	Acero negativo Ø 3/8"		1.00	3/8	3.00	12.30	36.90		36.90					
	Acero negativo Bastones Ø 3/8"		1.00	3/8	3.00	1.43	4.29		4.29					
	Acero negativo Bastones Ø 3/8"		1.00	3/8	3.00	2.36	7.08		7.08					
	Acero negativo Balancin Ø 3/8"		1.00	3/8	3.00	2.65	7.95		7.95					
	Acero negativo Balancin Ø 3/8"		1.00	3/8	3.00	2.15	6.45		6.45					
	Acero negativo Balancin Ø 3/8"		1.00	3/8	3.00	1.75	5.25		5.25					
	Acero Positivo Ø 3/8"		1.00	3/8	3.00	12.30	36.90		36.90					
	Acero negativo Balancin Ø 3/8"		1.00	3/8	3.00	1.80	5.40		5.40					
	Acero negativo Balancin Ø 3/8"		1.00	3/8	3.00	1.80	5.40		5.40					
	Acero negativo Balancin Ø 3/8"		1.00	3/8	3.00	1.55	4.65		4.65					
	Acero negativo Balancin Ø 3/8"		1.00	3/8	3.00	0.80	2.40		2.40					
	<b>ACERO DE TEMPERATURA</b>													
	Acero de temperatura Ø 1/4" @ 0.25		1.00	1/4	10.60	7.30	77.38	77.38						
	Acero de temperatura Ø 1/4" @ 0.25		1.00	1/4	16.00	38.75	620.00	620.00						
	Acero de temperatura Ø 1/4" @ 0.25		1.00	1/4	17.40	26.43	459.88	459.88						
	Acero de temperatura Ø 1/4" @ 0.25		1.00	1/4	51.40	1.40	71.96	71.96						
	Acero de temperatura Ø 1/4" @ 0.25		1.00	1/4	26.92	2.65	71.34	71.34						
	<b>2DO NIVEL</b>													
	<b>Entre eje 11-19</b>													
	Acero negativo Ø 3/8"		1.00	3/8	18.00	11.20	201.60		201.60					
	Acero negativo Bastones Ø 3/8"		1.00	3/8	18.00	1.20	21.60		21.60					
	Acero negativo Bastones Ø 3/8"		1.00	3/8	18.00	1.65	29.70		29.70					
	Acero negativo Balancin Ø 3/8"		1.00	3/8	18.00	2.30	41.40		41.40					
	Acero negativo Balancin Ø 3/8"		1.00	3/8	18.00	2.90	52.20		52.20					

  
**ING. RUBEN BOSSUS PONIATTI**  
 CONSORCIO SUPERVISOR TUMBES  
 JEFE DE SUPERVISIÓN

**CONSORCIO ZORRITOS**  
  
**DGAR FERNANDO REGALADO OBLIN**  
 ING. RESIDENTE DE OBRAS

Item	Descripción	Unidad	Cant Elementos	Diam. (Pulg)	N° de piezas por elemento	Long por Pieza	Longitud Total	LONGITUD POR DIAMETRO						
								1/4	3/8	1/2	5/8	3/4	1	
	Acero Positivo Ø 3/8"		1.00	3/8	18.00	11.20	201.60		201.60					
	Acero negativo Balancín Ø 3/8"		1.00	3/8	18.00	1.30	23.40		23.40					
	Acero negativo Balancín Ø 3/8"		1.00	3/8	18.00	1.95	35.10		35.10					
	Acero negativo Balancín Ø 3/8"		1.00	3/8	18.00	2.10	37.80		37.80					
	<b>Entre eje 9-8</b>													
	Acero negativo Ø 3/8"		1.00	3/8	9.00	8.44	75.96		75.96					
	Acero negativo Bastones Ø 3/8"		1.00	3/8	9.00	1.20	10.80		10.80					
	Acero negativo Bastones Ø 3/8"		1.00	3/8	9.00	1.65	14.85		14.85					
	Acero negativo Balancín Ø 3/8"		1.00	3/8	9.00	2.90	26.10		26.10					
	Acero Positivo Ø 3/8"		1.00	3/8	9.00	8.44	75.96		75.96					
	Acero negativo Balancín Ø 3/8"		1.00	3/8	9.00	1.95	17.55		17.55					
	Acero negativo Balancín Ø 3/8"		1.00	3/8	9.00	2.10	18.90		18.90					
	<b>Entre eje 8-7</b>													
	Acero negativo Ø 3/8"		1.00	3/8	9.00	8.44	75.96		75.96					
	Acero negativo Bastones Ø 3/8"		1.00	3/8	9.00	1.20	10.80		10.80					
	Acero negativo Bastones Ø 3/8"		1.00	3/8	9.00	1.65	14.85		14.85					
	Acero negativo Balancín Ø 3/8"		1.00	3/8	9.00	2.90	26.10		26.10					
	Acero Positivo Ø 3/8"		1.00	3/8	9.00	8.44	75.96		75.96					
	Acero negativo Balancín Ø 3/8"		1.00	3/8	9.00	1.95	17.55		17.55					
	Acero negativo Balancín Ø 3/8"		1.00	3/8	9.00	2.10	18.90		18.90					
	<b>Entre eje 7-6</b>													
	Acero negativo Ø 3/8"		1.00	3/8	9.00	8.44	75.96		75.96					
	Acero negativo Bastones Ø 3/8"		1.00	3/8	9.00	1.20	10.80		10.80					
	Acero negativo Bastones Ø 3/8"		1.00	3/8	9.00	1.65	14.85		14.85					
	Acero negativo Balancín Ø 3/8"		1.00	3/8	9.00	2.90	26.10		26.10					
	Acero Positivo Ø 3/8"		1.00	3/8	9.00	8.44	75.96		75.96					
	Acero negativo Balancín Ø 3/8"		1.00	3/8	9.00	1.95	17.55		17.55					
	Acero negativo Balancín Ø 3/8"		1.00	3/8	9.00	2.10	18.90		18.90					
	<b>Entre eje 6-5</b>													
	Acero negativo Ø 3/8"		1.00	3/8	9.00	8.44	75.96		75.96					
	Acero negativo Bastones Ø 3/8"		1.00	3/8	9.00	1.20	10.80		10.80					
	Acero negativo Bastones Ø 3/8"		1.00	3/8	9.00	1.65	14.85		14.85					

  
**ING. RUBEN BOSSUS TONIATTI**  
 CONSORCIO S. A. REVISOR TUMBES  
 JEFE DE SUPERVISIÓN

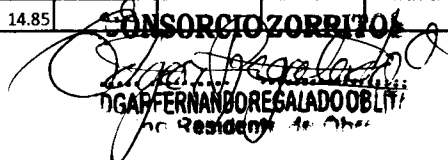
**CONSORCIOZORRITOS**  
  
**ING. FERNANDO REGALADO OBLITAS**  
 Residente de Obra

Item	Descripción	Unidad	Cant Elementos	Diam. (Pulg)	N° de piezas por elemento	Long por Pieza	Longitud Total	LONGITUD POR DIAMETRO						
								1/4	3/8	1/2	5/8	3/4	1	
	Acero negativo Balancín Ø 3/8"		1.00	3/8	9.00	2.90	26.10		26.10					
	Acero Positivo Ø 3/8"		1.00	3/8	9.00	8.44	75.96		75.96					
	Acero negativo Balancín Ø 3/8"		1.00	3/8	9.00	1.95	17.55		17.55					
	Acero negativo Balancín Ø 3/8"		1.00	3/8	9.00	2.10	18.90		18.90					
	<b>Entre eje 5-4</b>													
	Acero negativo Ø 3/8"		1.00	3/8	9.00	8.44	75.96		75.96					
	Acero negativo Bastones Ø 3/8"		1.00	3/8	9.00	1.20	10.80		10.80					
	Acero negativo Bastones Ø 3/8"		1.00	3/8	9.00	1.65	14.85		14.85					
	Acero negativo Balancín Ø 3/8"		1.00	3/8	9.00	2.90	26.10		26.10					
	Acero Positivo Ø 3/8"		1.00	3/8	9.00	8.44	75.96		75.96					
	Acero negativo Balancín Ø 3/8"		1.00	3/8	9.00	1.95	17.55		17.55					
	Acero negativo Balancín Ø 3/8"		1.00	3/8	9.00	2.10	18.90		18.90					
	<b>Entre eje 4-3</b>													
	Acero negativo Ø 3/8"		1.00	3/8	8.00	8.44	67.52		67.52					
	Acero negativo Bastones Ø 3/8"		1.00	3/8	8.00	1.20	9.60		9.60					
	Acero negativo Bastones Ø 3/8"		1.00	3/8	8.00	1.65	13.20		13.20					
	Acero negativo Balancín Ø 3/8"		1.00	3/8	8.00	2.90	23.20		23.20					
	Acero Positivo Ø 3/8"		1.00	3/8	8.00	8.44	67.52		67.52					
	Acero negativo Balancín Ø 3/8"		1.00	3/8	8.00	1.95	15.60		15.60					
	Acero negativo Balancín Ø 3/8"		1.00	3/8	8.00	2.10	16.80		16.80					
	<b>Entre eje 3-2</b>													
	Acero negativo Ø 3/8"		1.00	3/8	9.00	8.44	75.96		75.96					
	Acero negativo Bastones Ø 3/8"		1.00	3/8	9.00	1.20	10.80		10.80					
	Acero negativo Bastones Ø 3/8"		1.00	3/8	9.00	1.65	14.85		14.85					
	Acero negativo Balancín Ø 3/8"		1.00	3/8	9.00	2.90	26.10		26.10					
	Acero Positivo Ø 3/8"		1.00	3/8	9.00	8.44	75.96		75.96					
	Acero negativo Balancín Ø 3/8"		1.00	3/8	9.00	1.95	17.55		17.55					
	Acero negativo Balancín Ø 3/8"		1.00	3/8	9.00	2.10	18.90		18.90					
	<b>Entre eje 2-1'</b>													
	Acero negativo Ø 3/8"		1.00	3/8	8.00	8.44	67.52		67.52					
	Acero negativo Bastones Ø 3/8"		1.00	3/8	8.00	1.20	9.60		9.60					
	Acero negativo Bastones Ø 3/8"		1.00	3/8	8.00	1.65	13.20		13.20					

  
 ING. RUBEN BOSSUS TONIATTI  
 CONSORCIO S. / VISOR TUMBES  
 JEFE D. / DIVISION

**CONSORCIO ZORRITOS**  
  
 EDGAR FERNANDO REGALADO OBLIT  
 Inge. Responsable de Obra



**"MEJORAMIENTO DE LOS SERVICIOS DEL DESEMBARCADERO PESQUERO ARTESANAL EN LA LOCALIDAD DE ACAPULCO,  
DISTRITO DE ZORRITOS: PROVINCIA DE CONTRALMIRANTE VILLAR, REGION TUMBES"**

Item	Descripción	Unidad	Cant Elementos	Diam. (Pulg)	N° de piezas por elemento	Long por Pieza	Longitud Total	LONGITUD POR DIAMETRO						
								1/4	3/8	1/2	5/8	3/4	1	
	Acero negativo Balancin Ø 3/8"		1.00	3/8	8.00	2.90	23.20		23.20					
	Acero Positivo Ø 3/8"		1.00	3/8	8.00	8.44	67.52		67.52					
	Acero negativo Balancin Ø 3/8"		1.00	3/8	8.00	1.95	15.60		15.60					
	Acero negativo Balancin Ø 3/8"		1.00	3/8	8.00	2.10	16.80		16.80					
	<b>ACERO DE TEMPERATURA</b>													
	Acero de temperatura Ø 1/4" @ 0.25		1.00	1/4	10.60	7.55	80.03	80.03						
	Acero de temperatura Ø 1/4" @ 0.25		1.00	1/4	16.00	36.75	588.00	588.00						
	Acero de temperatura Ø 1/4" @ 0.25		1.00	1/4	17.40	36.75	639.45	639.45						
	<b>DESINFECCION</b>													
	<b>Entre ejes 14-13'</b>		1.00	3/8	10.00	38.63	386.30		386.30					
	Acero negativo Ø 3/8"		1.00	3/8	10.00	1.20	12.00		12.00					
	Acero negativo Bastones L Ø 3/8"		1.00	3/8	10.00	2.16	21.60		21.60					
	Acero negativo Bastones L Ø 3/8"		1.00	3/8	10.00	2.32	23.20		23.20					
	Acero negativo Balancin Ø 3/8"		1.00	3/8	10.00	3.12	31.20		31.20					
	Acero negativo Balancin Ø 3/8"		1.00	3/8	10.00	3.12	31.20		31.20					
	Acero negativo Balancin Ø 3/8"		1.00	3/8	10.00	2.56	25.60		25.60					
	Acero negativo Balancin Ø 3/8"		1.00	3/8	10.00	2.61	26.10		26.10					
	Acero negativo Balancin Ø 3/8"		1.00	3/8	10.00	2.85	28.50		28.50					
	Acero negativo Balancin Ø 3/8"		1.00	3/8	10.00	2.80	28.00		28.00					
	Acero negativo Balancin Ø 3/8"		1.00	3/8	10.00	3.20	32.00		32.00					
	Acero negativo Balancin Ø 3/8"		1.00	3/8	10.00	38.63	386.30		386.30					
	Acero Positivo Ø 3/8"		1.00	3/8	10.00	1.23	12.30		12.30					
	Acero negativo Balancin Ø 3/8"		1.00	3/8	10.00	1.88	18.80		18.80					
	Acero negativo Balancin Ø 3/8"		1.00	3/8	10.00	2.43	24.30		24.30					
	Acero negativo Balancin Ø 3/8"		1.00	3/8	10.00	1.89	18.90		18.90					
	Acero negativo Balancin Ø 3/8"		1.00	3/8	10.00	1.60	16.00		16.00					
	Acero negativo Balancin Ø 3/8"		1.00	3/8	10.00	1.95	19.50		19.50					
	Acero negativo Balancin Ø 3/8"		1.00	3/8	10.00	1.96	19.60		19.60					

  
**ING. RUBEN BOSSUS TONIATTI**  
**CONSORCIO S' REVISOR TUMBES**  
**JEFE DE REVISIÓN**

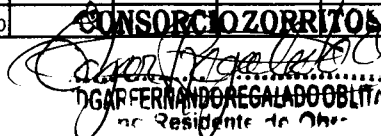
  
**DGA FERNANDO RECALADO OBLITA**  
 no Residente de Obra



"MEJORAMIENTO DE LOS SERVICIOS DEL DESEMBARCADERO PESQUERO ARTESANAL EN LA LOCALIDAD DE ACAPULCO, DISTRITO DE ZORRITOS: PROVINCIA DE CONTRALMIRANTE VILLAR, REGION TUMBES"

Item	Descripción	Unidad	Cant Elementos	Diam. (Pulg)	N° de piezas por elemento	Long por Pieza	Longitud Total	LONGITUD POR DIAMETRO						
								1/4	3/8	1/2	5/8	3/4	1	
	Acero negativo Balancín Ø 3/8"		1.00	3/8	10.00	1.88	18.80		18.80					
	Acero negativo Balancín Ø 3/8"		1.00	3/8	10.00	2.55	25.50		25.50					
	<b>Entre ejes 13'-13</b>		1.00	3/8	4.00	38.55	154.20		154.20					
	Acero negativo Ø 3/8"		1.00	3/8	4.00	1.19	4.76		4.76					
	Acero negativo Bastones Ø 3/8"		1.00	3/8	4.00	2.08	8.32		8.32					
	Acero negativo Bastones Ø 3/8"		1.00	3/8	4.00	2.32	9.28		9.28					
	Acero negativo Balancín Ø 3/8"		1.00	3/8	4.00	3.12	12.48		12.48					
	Acero negativo Balancín Ø 3/8"		1.00	3/8	4.00	3.12	12.48		12.48					
	Acero negativo Balancín Ø 3/8"		1.00	3/8	4.00	2.56	10.24		10.24					
	Acero negativo Balancín Ø 3/8"		1.00	3/8	4.00	2.61	10.44		10.44					
	Acero negativo Balancín Ø 3/8"		1.00	3/8	4.00	2.85	11.40		11.40					
	Acero negativo Balancín Ø 3/8"		1.00	3/8	4.00	2.80	11.20		11.20					
	Acero negativo Balancín Ø 3/8"		1.00	3/8	4.00	3.20	12.80		12.80					
	Acero negativo Balancín Ø 3/8"		1.00	3/8	4.00	38.55	154.20		154.20					
	Acero Positivo Ø 3/8"		1.00	3/8	4.00	1.23	4.92		4.92					
	Acero negativo Balancín Ø 3/8"		1.00	3/8	4.00	1.88	7.52		7.52					
	Acero negativo Balancín Ø 3/8"		1.00	3/8	4.00	2.43	9.72		9.72					
	Acero negativo Balancín Ø 3/8"		1.00	3/8	4.00	1.88	7.52		7.52					
	Acero negativo Balancín Ø 3/8"		1.00	3/8	4.00	1.60	6.40		6.40					
	Acero negativo Balancín Ø 3/8"		1.00	3/8	4.00	1.95	7.80		7.80					
	Acero negativo Balancín Ø 3/8"		1.00	3/8	4.00	1.95	7.80		7.80					
	Acero negativo Balancín Ø 3/8"		1.00	3/8	4.00	1.88	7.52		7.52					
	Acero negativo Balancín Ø 3/8"		1.00	3/8	4.00	2.55	10.20		10.20					
	<b>Entre ejes 13-12</b>		1.00	3/8	9.00	6.70	60.30		60.30					
	Acero negativo Ø 3/8"		1.00	3/8	9.00	1.19	10.71		10.71					
	Acero negativo Bastones L Ø 3/8"		1.00	3/8	9.00	1.63	14.67		14.67					
	Acero negativo Bastones L Ø 3/8"		1.00	3/8	9.00	2.32	20.88		20.88					
	Acero negativo Balancín l Ø 3/8"		1.00	3/8	9.00	6.70	60.30		60.30					
	Acero Positivo Ø 3/8"		1.00	3/8	9.00	1.23	11.07		11.07					
	Acero negativo Balancín Ø 3/8"		1.00	3/8	9.00	1.88	16.92		16.92					

*Rubén Bossus Ponlatti*  
 ING. RUBEN BOSSUS PONLATTI  
 CONSORCIO S. REVISOR TUMBES  
 JEFE DE SUPERVISIÓN

**CONSORCIO ZORRITOS**  
*Fernando Regalado Oblita*  
 FERNANDO REGALADO OBLITA  
 Ing Residente de Obra



Item	Descripción	Unidad	Cant Elementos	Diam. (Pulg)	N° de piezas por elemento	Long por Pieza	Longitud Total	LONGITUD POR DIAMETRO										
								1/4	3/8	1/2	5/8	3/4	1					
	Acero negativo Balancin Ø 3/8"																	
	<b>Entre ejes 13-12</b>		1.00	3/8	9.00	15.10	135.90		135.90									
	Acero negativo Ø 3/8"		1.00	3/8	9.00	2.00	18.00		18.00									
	Acero negativo Bastones Ø 3/8"		1.00	3/8	9.00	1.86	16.74		16.74									
	Acero negativo Bastones Ø 3/8"		1.00	3/8	9.00	3.12	28.08		28.08									
	Acero negativo Balancin Ø 3/8"		1.00	3/8	9.00	2.99	26.91		26.91									
	Acero negativo Balancin Ø 3/8"		1.00	3/8	9.00	15.10	135.90		135.90									
	Acero Positivo Ø 3/8"		1.00	3/8	9.00	2.43	21.87		21.87									
	Acero negativo Balancin Ø 3/8"		1.00	3/8	9.00	1.88	16.92		16.92									
	Acero negativo Balancin Ø 3/8"		1.00	3/8	9.00	2.25	20.25		20.25									
	Acero negativo Balancin Ø 3/8"																	
	<b>Entre ejes I-I'</b>		1.00	3/8	11.00	7.23	79.53		79.53									
	Acero negativo Ø 3/8"		1.00	3/8	11.00	1.41	15.51		15.51									
	Acero negativo Bastones Ø 3/8"		1.00	3/8	11.00	4.38	48.18		48.18									
	Acero negativo Bastones Ø 3/8"		1.00	3/8	11.00	7.23	79.53		79.53									
	Acero Positivo Ø 3/8"		1.00	3/8	11.00	2.20	24.20		24.20									
	Acero negativo Balancin Ø 3/8"																	
	<b>Entre ejes A'-B</b>		1.00	1/4	11.80	11.95	141.01	141.01										
	Acero de temperatura Ø 1/4" @ 0.25																	
	<b>Entre ejes B-C</b>		1.00	1/4	17.00	11.95	203.15	203.15										
	Acero de temperatura Ø 1/4" @ 0.25																	
	<b>Entre ejes C-D</b>		1.00	1/4	21.40	6.80	145.52	145.52										
	Acero de temperatura Ø 1/4" @ 0.25																	
	<b>Entre ejes D-E</b>		1.00	1/4	17.00	6.80	115.60	115.60										
	Acero de temperatura Ø 1/4" @ 0.25																	
	<b>Entre ejes E-F</b>		1.00	1/4	14.80	6.80	100.64	100.64										
	Acero de temperatura Ø 1/4" @ 0.25																	
	<b>Entre ejes F-F'</b>		1.00	1/4	17.60	6.80	119.68	119.68										
	Acero de temperatura Ø 1/4" @ 0.25																	
	<b>Entre ejes F'-G</b>		1.00	1/4	17.60	6.80	119.68	119.68										
	Acero de temperatura Ø 1/4" @ 0.25																	
	<b>Entre ejes G-H</b>		1.00	1/4	17.00	6.80	115.60	115.60										

  
**ING. RUBEN BOSSUS TONIATTI**  
 CONSORCIO S' RVISOR TUMBES  
 JEFE DE I. ERVISIÓN

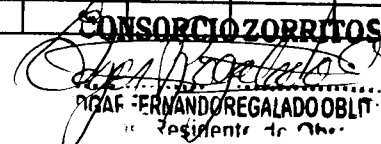
**CONSORCIO ZORRITOS**  
  
**ING. FERNANDO REGALADO OBLIT**  
 "Residente de Ob."

Item	Descripción	Unidad	Cant Elementos	Diam. (Pulg)	N° de piezas por elemento	Long por Pieza	Longitud Total	LONGITUD POR DIAMETRO										
								1/4	3/8	1/2	5/8	3/4	1					
	Acero de temperatura Ø 1/4" @ 0.25																	
	<b>Entre ejes H-I</b>		1.00	1/4	22.40	6.80	152.32	152.32										
	Acero de temperatura Ø 1/4" @ 0.25																	
	<b>Entre ejes I-I'</b>		1.00	1/4	19.60	4.75	93.10	93.10										
	Acero de temperatura Ø 1/4" @ 0.25		1.00	1/4	11.00	4.75	52.25	52.25										
	Acero de temperatura Ø 1/4" @ 0.25																	
	<b>Entre ejes C-D</b>		1.00	1/4	21.40	3.95	84.53	84.53										
	Acero de temperatura Ø 1/4" @ 0.25																	
	<b>Entre ejes D-E</b>		1.00	1/4	17.00	3.95	67.15	67.15										
	Acero de temperatura Ø 1/4" @ 0.25																	
	<b>Entre ejes E-F</b>		1.00	1/4	19.80	3.95	78.21	78.21										
	Acero de temperatura Ø 1/4" @ 0.25																	
	<b>TAREAS PREVIAS</b>																	
	<b>Entre ejes E-D &amp; entre ejes 12-3</b>																	
	Acero negativo Ø 3/8"		1.00	3/8	4.00	36.15	144.60					144.60						
	Acero negativo Bastones Ø 3/8"		1.00	3/8	4.00	1.40	5.60					5.60						
	Acero negativo Bastones Ø 3/8"		1.00	3/8	4.00	1.50	6.00					6.00						
	Acero negativo Balancin Ø 3/8"		4.00	3/8	4.00	2.45	39.20					39.20						
	Acero negativo Balancin Ø 3/8"		4.00	3/8	4.00	2.55	40.80					40.80						
	Acero Positivo Ø 3/8"		1.00	3/8	4.00	36.15	144.60					144.60						
	Acero negativo Balancin Ø 3/8"		9.00	3/8	4.00	2.45	88.20					88.20						
	<b>Entre ejes D-C &amp; entre ejes 12-3</b>																	
	Acero negativo Ø 3/8"		1.00	3/8	10.00	36.15	361.50					361.50						
	Acero negativo Bastones Ø 3/8"		1.00	3/8	10.00	1.40	14.00					14.00						
	Acero negativo Bastones Ø 3/8"		1.00	3/8	10.00	1.50	15.00					15.00						
	Acero negativo Balancin Ø 3/8"		4.00	3/8	10.00	2.45	98.00					98.00						
	Acero negativo Balancin Ø 3/8"		4.00	3/8	10.00	2.55	102.00					102.00						
	Acero Positivo Ø 3/8"		1.00	3/8	10.00	36.15	361.50					361.50						

Item	Descripción	Unidad	Cant Elementos	Diam. (Pulg)	N° de piezas por elemento	Long por Pieza	Longitud Total	LONGITUD POR DIAMETRO						
								1/4	3/8	1/2	5/8	3/4	1	
	Acero negativo Balancin Ø 3/8"		9.00	3/8	10.00	2.45	220.50		220.50					
	Entre ejes C-B & entre ejes 12-3													
	Acero negativo Ø 3/8"		1.00	3/8	10.00	36.15	361.50		361.50					
	Acero negativo Bastones Ø 3/8"		1.00	3/8	10.00	1.40	14.00		14.00					
	Acero negativo Bastones Ø 3/8"		1.00	3/8	10.00	1.50	15.00		15.00					
	Acero negativo Balancin Ø 3/8"		4.00	3/8	10.00	2.45	98.00		98.00					
	Acero negativo Balancin Ø 3/8"		4.00	3/8	10.00	2.55	102.00		102.00					
	Acero Positivo Ø 3/8"		1.00	3/8	10.00	36.15	361.50		361.50					
	Acero negativo Balancin Ø 3/8"		9.00	3/8	10.00	2.45	220.50		220.50					
	Acero negativo Ø 3/8"		1.00	3/8	4.00	36.15	144.60		144.60					
	Acero negativo Bastones Ø 3/8"		1.00	3/8	4.00	1.40	5.60		5.60					
	Acero negativo Bastones Ø 3/8"		1.00	3/8	4.00	1.50	6.00		6.00					
	Acero negativo Balancin Ø 3/8"		4.00	3/8	4.00	2.45	39.20		39.20					
	Acero negativo Balancin Ø 3/8"		4.00	3/8	4.00	2.55	40.80		40.80					
	Acero Positivo Ø 3/8"		1.00	3/8	4.00	36.15	144.60		144.60					
	Acero negativo Balancin Ø 3/8"		9.00	3/8	4.00	2.45	88.20		88.20					
	<b>Entre ejes 3-4</b>													
	Acero de temperatura Ø 1/4" @ 0.25		1.00	1/4	12.60	17.05	214.83	214.83						
	<b>Entre ejes 4-5</b>													
	Acero de temperatura Ø 1/4" @ 0.25		1.00	1/4	14.20	17.05	242.11	242.11						
	<b>Entre ejes 5-6</b>													
	Acero de temperatura Ø 1/4" @ 0.25		1.00	1/4	14.20	17.05	242.11	242.11						
	<b>Entre ejes 6-7</b>													
	Acero de temperatura Ø 1/4" @ 0.25		1.00	1/4	14.20	17.05	242.11	242.11						
	<b>Entre ejes 7-8</b>													
	Acero de temperatura Ø 1/4" @ 0.25		1.00	1/4	14.20	17.05	242.11	242.11						
	<b>Entre ejes 8-9</b>													
	Acero de temperatura Ø 1/4" @ 0.25		1.00	1/4	14.20	17.05	242.11	242.11						
	<b>Entre ejes 9-10</b>													
	Acero de temperatura Ø 1/4" @ 0.25		1.00	1/4	14.20	17.05	242.11	242.11						
	<b>Entre ejes 10-11</b>													
	Acero de temperatura Ø 1/4" @ 0.25		1.00	1/4	14.20	17.05	242.11	242.11						

  
 ING. RUBEN BOSSUS TONIATTI  
 CONSORCIO S. A. REVISOR TUMBES  
 JEFE DE INSPECCIÓN

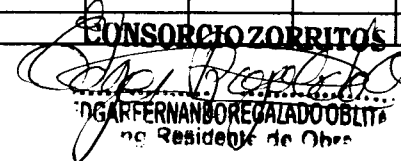
  
 CONSORCIO ZORRITOS  
 ING. FERNANDO BOREGALDO OBLITA  
 Ing Residente de Obra



**"MEJORAMIENTO DE LOS SERVICIOS DEL DESEMBARCADERO PESQUERO ARTESANAL EN LA LOCALIDAD DE ACAPULCO,  
DISTRITO DE ZORRITOS: PROVINCIA DE CONTRALMIRANTE VILLAR, REGION TUMBES"**

Item	Descripción	Unidad	Cant Elementos	Diam. (Pulg)	N° de piezas por elemento	Long por Pieza	Longitud Total	LONGITUD POR DIAMETRO							
								1/4	3/8	1/2	5/8	3/4	1		
	<b>Entre ejes 11-12</b>														
	Acero de temperatura $\phi$ 1/4" @ 0.25		1.00	1/4	14.00	17.05	238.70	238.70							
	<b>AREA DE FRIO</b>														
	<b>Entre ejes 1-2 &amp; entre ejes A'-I</b>														
	Acero negativo $\phi$ 3/8"		1.00	3/8	11.00	46.02	506.22		506.22						
	Acero negativo Bastones $\phi$ 3/8"		1.00	3/8	11.00	2.25	24.75		24.75						
	Acero negativo Bastones $\phi$ 3/8"		1.00	3/8	11.00	2.95	32.45		32.45						
	Acero negativo Balancin $\phi$ 3/8"		4.00	3/8	11.00	3.30	145.20		145.20						
	Acero negativo Balancin $\phi$ 3/8"		1.00	3/8	11.00	3.20	35.20		35.20						
	Acero negativo Balancin $\phi$ 3/8"		1.00	3/8	11.00	2.45	26.95		26.95						
	Acero negativo Balancin $\phi$ 3/8"		1.00	3/8	11.00	1.63	17.93		17.93						
	Acero negativo Balancin $\phi$ 3/8"		1.00	3/8	11.00	1.25	13.75		13.75						
	Acero Positivo $\phi$ 3/8"		1.00	3/8	11.00	46.02	506.22		506.22						
	Acero negativo Balancin $\phi$ 3/8"		1.00	3/8	11.00	1.29	14.19		14.19						
	Acero negativo Balancin $\phi$ 3/8"		7.00	3/8	11.00	2.25	173.25		173.25						
	Acero negativo Balancin $\phi$ 3/8"		1.00	3/8	11.00	1.36	14.96		14.96						
	<b>Entre ejes 1-2 &amp; entre ejes A'-G</b>														
	Acero negativo $\phi$ 3/8"		1.00	3/8	3.00	32.94	98.82		98.82						
	Acero negativo Bastones $\phi$ 3/8"		1.00	3/8	3.00	1.25	3.75		3.75						
	Acero negativo Bastones $\phi$ 3/8"		1.00	3/8	3.00	2.95	8.85		8.85						
	Acero negativo Balancin $\phi$ 3/8"		1.00	3/8	3.00	2.25	6.75		6.75						
	Acero negativo Balancin $\phi$ 3/8"		3.00	3/8	3.00	3.30	29.70		29.70						
	Acero negativo Balancin $\phi$ 3/8"		1.00	3/8	3.00	3.69	11.07		11.07						
	Acero Positivo $\phi$ 3/8"		1.00	3/8	3.00	32.94	98.82		98.82						
	Acero negativo Balancin $\phi$ 3/8"		1.00	3/8	3.00	1.29	3.87		3.87						
	Acero negativo Balancin $\phi$ 3/8"		5.00	3/8	3.00	2.25	33.75		33.75						
	<b>Entre ejes 1-2 &amp; entre ejes H'-I'</b>														
	Acero negativo $\phi$ 3/8"		1.00	3/8	3.00	6.61	19.83		19.83						

106

ING. RUBEN BOSSUS TONIATTI  
CONSORCIO S' / REVISOR TUMBESE  
JEFE DE REVISION

**OSCAR FERNANDO REGALADO OBLITA**  
 No Residente de Obra

Item	Descripción	Unidad	Cant Elementos	Diam. (Pulg)	N° de piezas por elemento	Long por Pieza	Longitud Total	LONGITUD POR DIAMETRO							
								1/4	3/8	1/2	5/8	3/4	1		
	Acero Positivo Ø 3/8"		1.00	3/8	3.00	6.61	19.83		19.83						
	<b>Entre ejes 2-3 &amp; entre ejes A'-I</b>														
	Acero negativo Ø 3/8"		1.00	3/8	5.00	39.70	198.50		198.50						
	Acero negativo Bastones Ø 3/8"		1.00	3/8	5.00	1.25	6.25		6.25						
	Acero negativo Bastones Ø 3/8"		1.00	3/8	5.00	2.25	11.25		11.25						
	Acero negativo Balancin Ø 3/8"		1.00	3/8	5.00	2.95	14.75		14.75						
	Acero negativo Balancin Ø 3/8"		4.00	3/8	5.00	3.30	66.00		66.00						
	Acero negativo Balancin Ø 3/8"		1.00	3/8	5.00	3.20	16.00		16.00						
	Acero negativo Balancin Ø 3/8"		1.00	3/8	5.00	1.65	8.25		8.25						
	Acero Positivo Ø 3/8"		1.00	3/8	5.00	39.70	198.50		198.50						
	Acero negativo Balancin Ø 3/8"		1.00	3/8	5.00	1.28	6.40		6.40						
	Acero negativo Balancin Ø 3/8"		6.00	3/8	5.00	2.25	67.50		67.50						
	Acero negativo Balancin Ø 3/8"		1.00	3/8	5.00	2.40	12.00		12.00						
	<b>Entre ejes 2-3 &amp; entre ejes I-I'</b>														
	Acero negativo Ø 3/8"		1.00	3/8	5.00	3.72	18.60		18.60						
	Acero negativo Bastones Ø 3/8"		1.00	3/8	5.00	1.35	6.75		6.75						
	Acero negativo Bastones Ø 3/8"		1.00	3/8	5.00	1.61	8.05		8.05						
	Acero Positivo Ø 3/8"		1.00	3/8	5.00	3.72	18.60		18.60						
	Acero negativo Balancin Ø 3/8"		1.00	3/8	5.00	1.36	6.80		6.80						
	<b>Entre ejes 2-3 &amp; entre ejes A'-G</b>														
	Acero negativo Ø 3/8"		1.00	3/8	3.00	28.93	86.79		86.79						
	Acero negativo Bastones Ø 3/8"		1.00	3/8	3.00	1.25	3.75		3.75						
	Acero negativo Bastones Ø 3/8"		1.00	3/8	3.00	2.25	6.75		6.75						
	Acero negativo Balancin Ø 3/8"		1.00	3/8	3.00	2.95	8.85		8.85						
	Acero negativo Balancin Ø 3/8"		3.00	3/8	3.00	3.30	29.70		29.70						
	Acero negativo Balancin Ø 3/8"		1.00	3/8	3.00	1.90	5.70		5.70						
	Acero Positivo Ø 3/8"		1.00	3/8	3.00	1.28	3.84		3.84						
	Acero negativo Balancin Ø 3/8"		4.00	3/8	3.00	2.25	27.00		27.00						
	Acero negativo Balancin Ø 3/8"		1.00	3/8	3.00	2.40	7.20		7.20						
	<b>Entre ejes A'-B</b>														
	Acero de temperatura Ø 1/4" @ 0.25		1.00	1/4	10.80	10.15	109.62	109.62							
	<b>Entre ejes B-C</b>														

  
**ING. RUBEN BOSSUS TONIATTI**  
 CONSORCIO S' A REVISOR TUMBES  
 JEFE DE SUPERVISIÓN

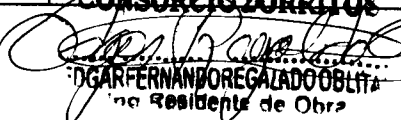
**CONSORCIO ZORRITOS**  
  
**DGAR FERNANDO REGALADO OBLITA**  
 Jefe Residente de Obra

Item	Descripción	Unidad	Cant Elementos	Diam. (Pulg)	N° de piezas por elemento	Long por Pieza	Longitud Total	LONGITUD POR DIAMETRO						
								1/4	3/8	1/2	5/8	3/4	1	
	Acero de temperatura $\phi$ 1/4" @ 0.25		1.00	1/4	14.80	10.15	150.22	150.22						
	<b>Entre ejes C-D</b>													
	Acero de temperatura $\phi$ 1/4" @ 0.25		1.00	1/4	18.60	10.15	188.79	188.79						
	<b>Entre ejes D-E</b>													
	Acero de temperatura $\phi$ 1/4" @ 0.25		1.00	1/4	18.60	10.15	188.79	188.79						
	<b>Entre ejes E-F</b>													
	Acero de temperatura $\phi$ 1/4" @ 0.25		1.00	1/4	18.60	10.15	188.79	188.79						
	<b>Entre ejes F-G</b>													
	Acero de temperatura $\phi$ 1/4" @ 0.25		1.00	1/4	19.52	10.15	198.13	198.13						
	<b>Entre ejes G-H</b>													
	Acero de temperatura $\phi$ 1/4" @ 0.25		1.00	1/4	7.80	8.95	69.81	69.81						
	Acero de temperatura $\phi$ 1/4" @ 0.25		1.00	1/4	11.80	5.10	60.18	60.18						
	Acero de temperatura $\phi$ 1/4" @ 0.25		1.00	1/4	11.80	2.75	32.45	32.45						
	<b>Entre ejes H-I</b>													
	Acero de temperatura $\phi$ 1/4" @ 0.25		1.00	1/4	7.80	8.95	69.81	69.81						
	Acero de temperatura $\phi$ 1/4" @ 0.25		1.00	1/4	11.80	5.10	60.18	60.18						
	Acero de temperatura $\phi$ 1/4" @ 0.25		1.00	1/4	11.80	2.75	32.45	32.45						
	<b>Entre ejes I-J</b>													
	Acero de temperatura $\phi$ 1/4" @ 0.25		1.00	1/4	10.72	8.95	95.94	95.94						
	Acero de temperatura $\phi$ 1/4" @ 0.25		1.00	1/4	3.52	8.40	29.57	29.57						
	Acero de temperatura $\phi$ 1/4" @ 0.25		1.00	1/4	5.20	6.40	33.28	33.28						
	Acero de temperatura $\phi$ 1/4" @ 0.25		1.00	1/4	4.40	2.96	13.02	13.02						
	<b>CONTROL DE PESAJE</b>													
	Acero negativo $\phi$ 3/8"		1.00	3/8	11.00	2.80	30.80		30.80					
	Acero Positivo $\phi$ 3/8"		1.00	3/8	11.00	2.40	26.40		26.40					
	Acero de temperatura $\phi$ 1/4" @ 0.25		1.00	1/4	9.40	3.60	33.84	33.84						

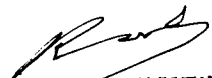
  
**ING. RUBEN BOSSUS TONIATTI**  
 CONSORCIO S. R. REVISOR TUMBES  
 JEFE DE SUPERVISIÓN

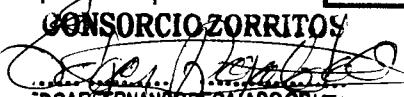
**CONSORCIO ZORRITOS**  
  
**DGAR FERNANDO REGALADO OBLITI**  
 Ing Residente de Obra



**CONSORCIO ZORRITOS**

"MEJORAMIENTO DE LOS SERVICIOS DEL DESEMBARCADERO PESQUERO ARTESANAL EN LA DE ACAPULCO, DISTRITO DE ZORRITOS: PROVINCIA DE CONTRALMIRANTE VILLAR, REGION TUMBES"

Item	Descripción	Und	Cant.	L(m)	B(m)	h(m)	Factor (8.7)	Metrado
01	ESTRUCTURAS							
01.07	OBRAS DE CONCRETO ARMADO							
01.07.07	LOSAS ALIGERADAS							
01.07.07.04	LOSA ALIGERADA, LADRILLO HUECO 15X30X30	Und						13383.76
	<b>ADMINISTRACION</b>							4,861.26
	Entre ejes 13-12							
		Und	1.00	3.90	3.75		8.70	127.24
		Und	1.00	3.90	4.20		8.70	142.51
	Entre ejes 12-11							
		Und	1.00	3.40	3.75		8.70	110.93
		Und	1.00	3.40	4.10		8.70	121.28
	Entre ejes 11-10							
		Und	1.00	3.38	2.40		8.70	70.57
		Und	1.00	3.38	3.75		8.70	110.27
		Und	1.00	3.38	4.10		8.70	120.56
	Entre ejes 10-9							
		Und	1.00	3.18	2.40		8.70	66.40
		Und	1.00	3.18	3.75		8.70	103.75
		Und	1.00	3.18	4.10		8.70	113.43
	Entre ejes 9-8							
		Und	1.00	3.40	3.75		8.70	110.93
		Und	1.00	3.40	4.10		8.70	121.28
	Entre ejes 8-7							
		Und	1.00	3.40	3.75		8.70	110.93
		Und	1.00	3.40	4.10		8.70	121.28
	Entre ejes 7-6							
		Und	1.00	3.40	3.75		8.70	110.93
		Und	1.00	3.40	4.10		8.70	121.28
	Entre ejes 6-5							
		Und	1.00	3.40	3.75		8.70	110.93
	Entre ejes 5-4							
		Und	1.00	3.40	3.75		8.70	110.93
	Entre ejes 4-3'							
		Und	1.00	3.05	3.75		8.70	99.51
	Entre ejes 3'-2'							
		Und	1.00	1.50	3.75		8.70	48.94
	Entre ejes 1'-1							
		Und	1.00	2.65	3.75		8.70	86.46
		Und	1.00	2.65	2.10		8.70	48.42
	VOLADO							
		Und	1.00	1.15	1.50		8.70	15.01
		Und	1.00	1.15	3.05		8.70	30.52
		Und	1.00	1.15	3.40		8.70	34.02
		Und	1.00	1.15	3.40		8.70	34.02
	<b>2DO NIVEL</b>							
	Entre ejes 11-9							
		Und	1.00	7.05	2.40		8.70	147.20
		Und	1.00	7.05	3.75		8.70	230.01
		Und	1.00	7.05	4.10		8.70	251.47
	Entre ejes 9-8							
		Und	1.00	3.40	3.75		8.70	110.93
		Und	1.00	3.40	4.10		8.70	121.28
	Entre ejes 8-7							

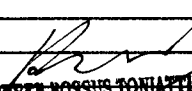
  
**ING. ROBERT BOSSUS TONLATTI**  
 CONSORCIO S.A. REVISOR TUMBES  
 JEFE DE SUPERVISIÓN

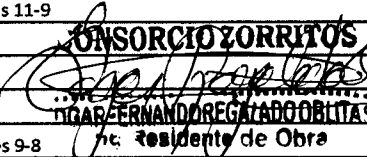
  
**CONSORCIO ZORRITOS**  
 OSCAR FERNANDO REGALADO OBLITAS  
 Jefe Residente de Obra



**CONSORCIO ZORRITOS**

"MEJORAMIENTO DE LOS SERVICIOS DEL DESEMBARCADERO PESQUERO ARTESANAL EN LA DE ACAPULCO, DISTRITO DE ZORRITOS: PROVINCIA DE CONTRALMIRANTE VILLAR, REGION TUMBES"

Item	Descripción	Und	Cant.	L(m)	B(m)	h(m)	Factor (8.7)	Metrado
		Und	1.00	3.40	3.75		8.70	110.93
		Und	1.00	3.40	4.10		8.70	121.28
	Entre ejes 7-6							
		Und	1.00	3.40	3.75		8.70	110.93
		Und	1.00	3.40	4.10		8.70	121.28
	Entre ejes 6-5							
		Und	1.00	3.40	3.75		8.70	110.93
		Und	1.00	3.40	4.10		8.70	121.28
	Entre ejes 5-4							
		Und	1.00	3.40	3.75		8.70	110.93
		Und	1.00	3.40	4.10		8.70	121.28
	Entre ejes 4-3							
		Und	1.00	3.05	3.75		8.70	99.51
		Und	1.00	3.05	4.10		8.70	108.79
	Entre ejes 3-2							
		Und	1.00	3.75	3.75		8.70	122.34
		Und	1.00	3.75	4.10		8.70	133.76
	Entre ejes 2-1							
		Und	1.00	3.00	3.75		8.70	97.88
		Und	1.00	3.00	4.10		8.70	107.01
	<b>DESINFECCION</b>							<b>2,014.72</b>
	Entre ejes A'-B	Und	1.00	4.15	2.45		8.70	88.46
		Und	-10.00	2.45	0.10		8.70	-21.32
		Und	1.00	2.45	1.80		8.70	38.37
		Und	-4.00	2.45	0.10		8.70	-8.53
		Und	1.00	3.60	2.45		8.70	76.73
		Und	-9.00	2.45	0.10		8.70	-19.18
	Entre ejes B-C	Und	1.00	4.15	3.75		8.70	135.39
		Und	-10.00	3.75	0.10		8.70	-32.63
		Und	1.00	1.80	3.75		8.70	58.73
		Und	-4.00	3.75	0.10		8.70	-13.05
		Und	1.00	3.60	3.75		8.70	117.45
		Und	-9.00	3.75	0.10		8.70	-29.36
	Entre ejes C-D	Und	1.00	4.85	4.15		8.70	175.11
		Und	-10.00	4.85	0.10		8.70	-42.20
		Und	1.00	4.85	1.80		8.70	75.95
		Und	-4.00	4.85	0.10		8.70	-16.88
	Entre ejes D-E	Und	1.00	3.75	4.15		8.70	135.39
		Und	-10.00	3.75	0.10		8.70	-32.63
		Und	1.00	3.75	1.80		8.70	58.73
		Und	-4.00	3.75	0.10		8.70	-13.05
	Entre ejes E-F	Und	1.00	3.20	4.15		8.70	115.54
		Und	-10.00	3.20	0.10		8.70	-27.84
		Und	1.00	1.80	3.20		8.70	50.11
		Und	-4.00	3.20	0.10		8.70	-11.14
	Entre ejes F-F'	Und	1.00	3.90	4.15		8.70	140.81
		Und	-10.00	3.90	0.10		8.70	-33.93
		Und	1.00	1.80	3.90		8.70	61.07
		Und	-4.00	3.90	0.10		8.70	-13.57
	Entre ejes F'-G	Und	1.00	3.90	4.15		8.70	140.81
		Und	-10.00	3.90	0.10		8.70	-33.93
		Und	1.00	1.80	3.90		8.70	61.07
		Und	-4.00	3.90	0.10		8.70	-13.57
	Entre ejes G-H	Und	1.00	3.75	4.15		8.70	135.39



**CONSORCIO ZORRITOS**

"MEJORAMIENTO DE LOS SERVICIOS DEL DESEMBARCADERO PESQUERO ARTESANAL EN LA DE ACAPULCO, DISTRITO DE ZORRITOS: PROVINCIA DE CONTRALMIRANTE VILLAR, REGION TUMBES"

Item	Descripción	Und	Cant.	L(m)	B(m)	h(m)	Factor (8.7)	Metrado
	<b>AREA DE FRIO</b>							<b>2,718.94</b>
	Entre ejes A'-B	Und	1.00	5.90	2.45		8.70	125.76
		Und	1.00	3.45	2.45		8.70	73.54
	Entre ejes B-C	Und	1.00	5.90	3.45		8.70	177.09
		Und	1.00	3.45	3.45		8.70	103.55
	Entre ejes C-D	Und	1.00	5.90	4.40		8.70	225.85
		Und	1.00	3.45	4.40		8.70	132.07
	Entre ejes D-E	Und	1.00	5.90	4.40		8.70	225.85
		Und	1.00	3.45	4.40		8.70	132.07
	Entre ejes E-F	Und	1.00	5.90	4.40		8.70	225.85
		Und	1.00	3.45	4.40		8.70	132.07
	Entre ejes F-G	Und	1.00	5.90	4.63		8.70	237.66
		Und	1.00	3.45	4.63		8.70	138.97
	Entre ejes G-H	Und	1.00	2.00	4.40		8.70	76.56
		Und	1.00	2.15	4.40		8.70	82.30
		Und	1.00	1.30	1.70		8.70	19.23
		Und	1.00	1.95	4.40		8.70	74.65
	Entre ejes H-I	Und	1.00	2.00	4.40		8.70	76.56
		Und	1.00	2.15	4.40		8.70	82.30
		Und	1.00	1.30	1.70		8.70	19.23
		Und	1.00	1.95	4.40		8.70	74.65
	Entre ejes I-I''	Und	1.00	2.09	2.99		8.70	54.37
		Und	1.00	3.35	4.09		8.70	119.20
		Und	1.00	2.56	4.92		8.70	109.58
	<b>CONTROL DE PESAJE</b>							<b>62.12</b>
	ENTRE EJE 8-7	Und	1.00	3.40	2.10		8.70	62.12
	<b>OSMOSIS INVERSA: CUARTO DE MAQUINAS</b>							<b>292.84</b>
	ENTRE EJES 13'-14	Und	1.00	4.40	4.40		8.70	168.43
		Und	1.00	4.40	3.25		8.70	124.41
	<b>PTAR</b>							<b>545.59</b>
	1ER TRAMO	Und	1.00	4.68	6.70		8.70	272.80
	2DO TRAMO	Und	1.00	4.68	6.70		8.70	272.80
	VER PLANO CONTRATO PRINCIPAL ESTRUCTURAS (E-06, E-19, E-35, E-41, E-47, E-52)							

Metrado Acumulado Actual	13,383.76
Metrado Acumulado Anterior	10,206.80
Metrado Actual	0.00

Metrado Tope	10,206.80
Mayor Metrado	3,176.96

*Rubén*  
 ING. RUBEN BOSSUS TONIATTI  
 CONSORCIO S' A RVISOR TUMBES  
 JEFE DE SUPERVISIÓN

**CONSORCIO ZORRITOS**  
*[Firma]*  
 ING. FERNANDO REGALADO OBLITA  
 Residente de Obra

**CONSORCIO  
ZORRITOS**MEJORAMIENTO DE LOS SERVICIOS DEL DESEMBARCADERO PESQUERO ARTESANAL EN LA  
E ACAPULCO, DISTRITO DE ZORRITOS: PROVINCIA DE CONTRALMIRANTE VILLAR, REGION  
TUMBES"

Item	Descripción	Und	Cant.	L(m)	B(m)	h(m)	Metrado
01	ESTRUCTURAS						
01.07	OBRAS DE CONCRETO ARMADO						
01.07.08	ESCALERAS						
01.07.08.01	ESCALERAS, CONCRETO f'c=210 kg/cm2	m3					12.13
	<b>ADMINISTRACION</b>						4.86
	<b>PRIMER TRAMO</b>						
	LADO RECTO	m3	1.00	1.90	0.19	1.75	0.63
	LADO INCLINADO	m3	1.00	4.03	0.15	1.75	1.07
	TRIANGULOS	m3	12.00	1.50	0.02	1.75	0.71
	<b>SEGUNDO TRAMO</b>						
	LADO RECTO	m3	1.00	1.90	0.20	1.75	0.67
	LADO INCLINADO	m3	1.00	4.03	0.15	1.75	1.07
	TRIANGULOS	m3	12.00	1.50	0.02	1.75	0.71
	<b>FRÍO</b>						7.27
	<b>ESCALERA TIPO 1</b>						
	Tramo 1	m3	1.00	1.27	1.20		1.52
	Tramo 2	m3	1.00	1.20	1.20		1.44
	<b>ESCALERA TIPO 1</b>						
	Tramo 1	m3	1.00	1.27	1.20		1.52
	Tramo 2	m3	1.00	1.20	1.20		1.44
	<b>ESCALERA TIPO 2</b>						
	Tramo 1	m3	1.00	0.57	1.20		0.68
	Tramo 2	m3	1.00	0.55	1.20		0.66
	VER PLANO CONTRATO PRINCIPAL ESTRUCTURAS (E-16, E-44)						

Metrado Acumulado Actual	12.13
Metrado Acumulado Anterior	4.86
Metrado Actual	0.00

  
ING. RUBEN BOSSUS TONIATTI  
CONSORCIO S.A. REVISOR TUMBES  
JEFE DE REVISIÓN

Metrado Tope	4.86
Mayor Metrado	7.27

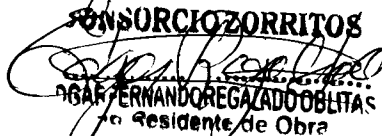
**CONSORCIO ZORRITOS**  
  
OSCAR FERNANDO REGAZADO OBLITAS  
Residente de Obra



**CONSORCIO  
ZORRITOS**

MEJORAMIENTO DE LOS SERVICIOS DEL DESEMBARCADERO PESQUERO ARTESANAL EN LA LOCALIDAD DE ACAPULCO,  
DISTRITO DE ZORRITOS: PROVINCIA DE CONTRALMIRANTE VILLAR, REGION TUMBES"

Item	Descripción	Und	Cant.	L(m)	B(m)	h(m)	Area(m2)	Metrado
01	ESTRUCTURAS							
01.07	OBRAS DE CONCRETO ARMADO							
01.07.08	ESCALERAS							
01.07.08.02	ESCALERAS, ENCOFRADO Y DESENCOFRADO NORMAL	m2						83.60
	<b>ADMINISTRACION</b>							29.68
	<b>PRIMER TRAMO</b>							
	Fondo de escalera	m2	1.00	3.67	1.80			6.61
		m2	2.00	4.40	0.30			2.64
	contrapasos	m2	13.00	1.80	0.15			3.56
	<b>SEGUNDO TRAMO</b>							
	Parte recta	m2	1.00	1.80	1.62			2.92
		m2	2.00	1.62	0.30			0.97
	Fondo de escalera	m2	1.00	3.80	1.80			6.84
		m2	2.00	4.32	0.30			2.59
	contrapasos	m2	13.00	1.80	0.15			3.56
	<b>FRÍO</b>							53.92
	<b>ESCALERA TIPO 1</b>							
	<b>PRIMER TRAMO</b>							
	FONDO DE ESCALERA	m2	1.00	4.12	1.20			4.94
	COSTADO	m2	2.00				1.27	2.54
	CONTRAPASO	m2	16.00	1.20	0.16			3.12
	<b>SEGUNDO TRAMO</b>							
	FONDO DE ESCALERA	m2	1.00	4.46	1.20			5.35
	COSTADO	m2	2.00				1.20	2.40
	CONTRAPASO	m2	16.00	1.35	0.17			3.58
	<b>ESCALERA TIPO 1</b>							
	<b>PRIMER TRAMO</b>							
	FONDO DE ESCALERA	m2	1.00	4.12	1.20			4.94
	COSTADO	m2	2.00		1.27			2.54
	CONTRAPASO	m2	16.00	1.20	0.16			3.12
	<b>SEGUNDO TRAMO</b>							
	FONDO DE ESCALERA	m2	1.00	4.46	1.20			5.35
	COSTADO	m2	2.00		1.20			2.40
	CONTRAPASO	m2	16.00	1.35	0.17			3.58
	<b>ESCALERA TIPO 2</b>							
	<b>PRIMER TRAMO</b>							
	FONDO DE ESCALERA	m2	1.00	1.74	1.20			2.09
	COSTADO	m2	2.00		0.57			1.14
	CONTRAPASO	m2	8.00	1.20	0.16			1.56
	<b>SEGUNDO TRAMO</b>							
	FONDO DE ESCALERA	m2	1.00	2.01	1.20			2.41
	COSTADO	m2	2.00				0.55	1.10
	CONTRAPASO	m2	8.00	1.35	0.16			1.76

*Rubén*  
ING. RUBEN BOSSUS TONIATTI  
CONSORCIO F. REVISOR TUMBES  
JEFE DE REVISIÓN

CONSORCIO ZORRITOS  
*Fernando Regalado*  
ING. FERNANDO REGALADO BLTA  
Residente de Obra

097



**CONSORCIO  
ZORRITOS**

MEJORAMIENTO DE LOS SERVICIOS DEL DESEMBARCADERO PESQUERO ARTESANAL EN LA LOCALIDAD DE ACAPULCO,  
DISTRITO DE ZORRITOS: PROVINCIA DE CONTRALMIRANTE VILLAR, REGION TUMBES"

Item	Descripción	Und	Cant.	L(m)	B(m)	h(m)	Area(m2)	Metrado
	VER PLANO CONTRATO PRINCIPAL ESTRUCTURAS (E-16, E-44)							

Metrado Acumulado Actual	83.60
Metrado Acumulado Anterior	26.93
Metrado Actual	9.09

Metrado Tope	36.02
Mayor Metrado	47.58

  
 ING. RUBEN BOSSIE TONIATTI  
 CONSORCIO SUPERVISOR TUMBES  
 JEFE DE SUPERVISIÓN

**CONSORCIO ZORRITOS**  
  
 EDGAR FERNANDO REGALADO OBLITA  
 Ing Residente de Obra



Item	Descripción	Forma (cm)	Cant Elementos	Diam. (Pulg)	N° de piezas por elemento	Long por Pieza	Long. Total (m)	LONGITUD POR DIAMETRO								
								1/4	3/8	1/2	5/8	3/4	1			
01	ESTRUCTURAS															
01.07	OBRAS DE CONCRETO ARMADO															
01.07.08	ESCALERAS															
01.07.08.03	ESCALERAS, ACERO Fy=4200 kg/cm2															
	<b>ADMINISTRACION</b>															
	Acero Ø 1/2"		1.00	1/2	8.00	1.23	9.84				9.84					
	Acero Ø 1/2"		1.00	1/2	8.00	6.89	55.12				55.12					
	Acero Ø 1/2"		1.00	1/2	8.00	5.35	42.80				42.80					
	Acero Ø 1/2"		1.00	1/2	8.00	6.82	54.56				54.56					
	Acero Ø 1/2"		1.00	1/2	8.00	6.07	48.56				48.56					
	Acero Ø 1/2" @ 0.30		1.00	1/2	24.00	1.50	36.00				36.00					
	Acero Ø 1/2" @ 0.15		1.00	1/2	20.00	1.50	30.00				30.00					
	Acero Ø 1/2" @ 0.30		1.00	1/2	27.00	1.50	40.50				40.50					
	<b>FRÍO</b>															
	ESCALERA TIPO 1															
	1ER TRAMO		2.00	1/2	8.00	5.68	90.88				90.88					
			2.00	1/2	8.00	6.67	106.72				106.72					
			2.00	1/2	8.00	1.35	21.60				21.60					
			2.00	1/2	38.00	1.37	103.74				103.74					
	2DO TRAMO		2.00	1/2	8.00	6.52	104.32				104.32					
			2.00	1/2	8.00	5.72	91.52				91.52					
			2.00	1/2	30.00	1.36	81.60				81.60					
	ESCALERA TIPO 2															
	1ER TRAMO		1.00	1/2	8.00	3.30	26.40				26.40					
			1.00	1/2	8.00	4.23	33.84				33.84					
			1.00	1/2	8.00	1.35	10.80				10.80					
			1.00	1/2	22.00	1.36	29.92				29.92					
	2DO TRAMO		2.00	1/2	8.00	3.36	53.76				53.76					
			2.00	1/2	8.00	4.10	65.60				65.60					
			2.00	1/2	30.00	1.36	81.60				81.60					
	VER PLANO CONTRATO PRINCIPAL ESTRUCTURAS (E-16, E-44)															

	1/4"	3/8"	1/2"	5/8"	3/4"	1"
Long (m)	-	-	1,219.68	-	-	-
Según ET	0.25	0.58	1.02	1.60	2.40	4.00
Peso (kg)	-	-	1,244.07	-	-	-

Total Kg	<b>Metrado Acumulado Actual</b>	<b>1,244.07</b>
	<b>Metrado Acumulado Anterior</b>	<b>283.32</b>
	<b>Metrado Actual</b>	<b>0.00</b>

	<b>Metrado Tope</b>	<b>283.32</b>
	<b>Mayor Metrado</b>	<b>960.75</b>

  
**ING. RUBEN BOSSUS TONIATTI**  
 CONSORCIO SUPERVISOR TUMBES  
 JEFE DE SL. ERVISIÓN

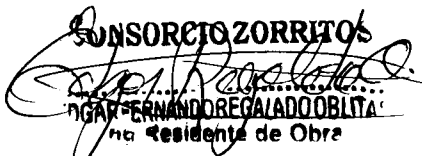
**CONSORCIO ZORRITOS**  
  
**ING. FERNANDO REGALADO OBLITA**  
 Ing Residente de Obra



**CONSORCIO ZORRITOS** MEJORAMIENTO DE LOS SERVICIOS DEL DESEMBARCADERO PESQUERO ARTESANAL EN LA LOCALIDAD APULCO, DISTRITO DE ZORRITOS: PROVINCIA DE CONTRALMIRANTE VILLAR, REGION TUMBES"

01	ESTRUCTURAS							
01.07	OBRAS DE CONCRETO ARMADO							
01.07.09	LOSAS MACIZAS							
01.07.09.01	LOSAS MACIZAS CONCRETO f'c=210 kg/cm2	m3						118.89
	<b>ADMINISTRACION</b>							6.55
	<b>1ER NIVEL</b>							
	Eje 6-7 / Eje J-K	m3	1.00	2.05	1.33	0.20		0.55
	Eje 1-2 / Eje L-M	m3	1.00	2.40	2.00	0.20		0.96
	Eje 1-2 / Eje L-M	m3	1.00	3.00	2.40	0.20		1.44
	Eje 1-2 / Eje K-L	m3	1.00	3.75	2.00	0.20		1.50
	Eje 1-2 / Eje K-L	m3	1.00	3.00	2.30	0.20		1.38
		m3	1.00	3.00	1.20	0.20		0.72
	<b>TAREAS PREVIAS</b>							22.70
	<b>MEZAMINE</b>							
	Entre ejes B-A'	m3	1.00	3.25	0.65	0.15		0.32
		m3	7.00	3.30	0.65	0.15		2.25
		m3	1.00	2.90	0.65	0.15		0.28
	Entre ejes B-C	m3	1.00	3.28	1.82	0.15		0.89
		m3	7.00	3.15	1.82	0.15		6.00
		m3	1.00	2.93	1.82	0.15		0.80
	Eje E	m3	8.00	2.70	0.37	0.15		1.18
		m3	1.00	3.25	0.60	0.15		0.29
		m3	7.00	3.30	0.60	0.15		2.08
		m3	1.00	2.90	0.95	0.15		0.41
	<b>2DO NIVEL</b>							
	Eje B	m3	1.00	3.25	0.55	0.20		0.36
		m3	7.00	3.30	0.55	0.20		2.54
		m3	1.00	2.90	0.55	0.20		0.32
	Entre eje E	m3	1.00	3.25	0.85	0.20		0.55
		m3	7.00	3.30	0.85	0.20		3.93
		m3	1.00	2.90	0.85	0.20		0.49
	<b>FRIO</b>							89.02
	<b>MEZANIME</b>							
	ENTRE EJE B-C	m3	1.00	3.45	3.45	0.15		1.79
		m3	1.00	5.90	3.45	0.15		3.05
	<b>NIVEL VARIABLE DE TECHO</b>							
	ENTRE EJES A'-B	m3	1.00	3.45	2.45	0.15		1.27
		m3	1.00	5.90	2.45	0.15		2.17
	ENTRE EJES I-I''	m3	1.00	3.20	2.87	0.15		1.38
		m3	1.00	2.45	2.87	0.15		1.05
					AREA(m2)			
		m3	1.00		1.57	0.15		0.24
					AREA(m2)			
		m3	1.00		3.50	0.15		0.53
	<b>2DO NIVEL</b>							

ING. RUBEN BOSSUS TONIATTI  
CONSORCIO SUPERVISOR TUMBES  
JEFE DE SUPERVISIÓN

CONSORCIO ZORRITOS  
ING. FERNANDO REGALADO OBLITA  
Residente de Obra





**CONSORCIO ZORRITOS** MEJORAMIENTO DE LOS SERVICIOS DEL DESEMBARCADERO PESQUERO ARTESANAL EN LA LOCALIDAD DE APULCO, DISTRITO DE ZORRITOS: PROVINCIA DE CONTRALMIRANTE VILLAR, REGION TUMBES"

	Entre ejes B-C	m3	1.00	5.90	3.45	0.20	5.07
	Entre ejes C-D	m3	1.00	5.90	4.40	0.20	6.19
	base de concreto para equipos entre ejes C-D	m3	1.00	1.50	1.20	0.20	1.36
	Entre ejes D-E	m3	1.00	5.90	4.40	0.20	6.19
	Entre ejes E-F	m3	1.00	3.25	1.55	0.20	2.01
		m3	1.00	5.90	4.40	0.20	6.19
	base de concreto para equipos entre ejes E-F	m3	1.00	1.50	1.20	0.20	1.36
	Entre ejes F-G	m3	1.00	3.45	1.50	0.20	2.04
		m3	1.00	5.90	4.63	0.20	6.46
	base de concreto para equipos entre ejes F-G	m3	2.00	1.50	1.20	0.20	2.36
	Entre ejes G-H	m3	2.00	1.05	1.40	0.20	2.29
		m3	2.00	1.05	1.20	0.20	2.25
		m3	2.00	1.05	2.70	0.20	2.57
		m3	1.00	1.70	1.40	0.20	1.48
		m3	1.00	1.70	1.20	0.20	1.41
		m3	1.00	1.70	2.70	0.20	1.92
	base de concreto para equipos entre ejes G-H	m3	1.00	3.80	1.70	0.20	2.29
	Entre ejes H-I	m3	1.00	5.90	3.88	0.20	5.58
	Entre ejes I-I"	m3	1.00	AREA	5.50	0.20	1.10
		m3	1.00	AREA	5.71	0.20	1.14
	ENTRE EJES B-H Y ENTRE EJES 1-2	m3	1.00	27.73	1.00	0.15	4.16
		m3	1.00	27.73	1.00	0.25	6.93
		m3	1.00	27.73	1.25	0.15	5.20
	<b>DESINFECCION</b>						<b>0.63</b>
	Ejes 12-13 / F-F"	m3	1.00	3.60	0.90	0.15	0.49
		m3	1.00	2.70	0.35	0.15	0.14
	VER PLANO CONTRATO PRINCIPAL ESTRUCTURAS (E-05, E-17, E-18, E-41)						

<b>Metrado Acumulado Actual</b>	<b>118.89</b>
<b>Metrado Acumulado Anterior</b>	<b>80.16</b>
<b>Metrado Actual</b>	<b>0.00</b>

<b>Metrado Tope</b>	<b>80.16</b>
<b>Mayor Metrado</b>	<b>38.73</b>

**ING. RUBEN BOSSUS-TONIATTI**  
 CONSORCIO SUPERVISOR TUMBES  
 JEFE DE SL. ERVISIÓN

**CONSORCIO ZORRITOS**  
  
**DGAR FERNANDO REGALADO OBLITA**  
 Ing Residente de Obra

**CONSORCIO ZORRITOS**

"MEJORAMIENTO DE LOS SERVICIOS DEL DESEMBARCADERO PESQUERO ARTESANAL EN LA LOCALIDAD DE ACAPULCO, DISTRITO DE ZORRITOS: PROVINCIA DE CONTRALMIRANTE VILLAR, REGION TUMBES"

Item	Descripción	Und	Cant.	L(m)	B(m)	h(m)	Metrado
01	ESTRUCTURAS						
01.07	OBRAS DE CONCRETO ARMADO						
01.07.09	LOSAS MACIZAS						
01.07.09.03	LOSAS MACIZAS, ENCOFRADO Y DESENCOFRADO NORMAL	m2					605.44
	<b>ADMINISTRACION</b>						<b>33.48</b>
	Eje 3-2	m2	1.00	3.75	2.00		7.50
		m2	1.00	2.40	2.00		4.80
		m2	1.00	3.75	3.00		11.25
		m2	1.00	2.40	3.00		7.20
	Eje 6-7	m2	1.00	2.05	1.33		2.73
	<b>TAREAS PREVIAS</b>						<b>137.95</b>
	Entre ejes B-A'	m2	1.00	3.25	0.65		2.11
		m2	7.00	3.30	0.65		15.02
		m2	1.00	2.90	0.65		1.89
	Entre ejes B-C	m2	1.00	3.28	1.82		5.97
		m2	7.00	3.15	1.82		40.13
		m2	1.00	2.93	1.82		5.33
	Eje E	m2	8.00	2.70	0.37		7.99
		m2	1.00	3.25	0.60		1.95
		m2	7.00	3.30	0.60		13.86
		m2	1.00	2.90	0.95		2.76
	Eje B	m2	1.00	3.25	0.55		1.79
		m2	7.00	3.30	0.55		12.71
		m2	1.00	2.90	0.55		1.60
	Entre eje E	m2	1.00	3.25	0.85		2.76
		m2	7.00	3.30	0.85		19.64
		m2	1.00	2.90	0.85		2.47
	<b>FRIO</b>						<b>429.29</b>
	<b>MEZANIME</b>						
	ENTRE EJE B-C	m2	2.00	3.45	3.45		23.81
		m2	1.00	5.90	3.45		20.36
	<b>NIVEL VARIABLE DE TECHO</b>						
	ENTRE EJES A'-B	m2	1.00	3.45	2.45		8.45
		m2	1.00	5.90	2.45		14.46
	ENTRE EJES I-I''	m2	1.00	3.20	2.87		9.18
		m2	1.00	2.45	2.87		7.03
		m2	1.00	AREA	1.57		1.57
		m2	1.00	AREA	3.50		3.50
	<b>1ER NIVEL</b>						
	Entre ejes B-C	m2	1.00	5.90	3.45		20.36
	Entre ejes C-D	m2	1.00	5.90	4.40		25.96
	base de concreto para equipos entre ejes C-D	m2	1.00	1.50	1.20		1.80
	Entre ejes D-E	m2	1.00	5.90	4.40		25.96
	Entre ejes E-F	m2	1.00	3.25	1.55		5.04
		m2	1.00	5.90	4.40		25.96
	base de concreto para equipos entre ejes E-F	m2	1.00	1.50	1.20		1.80

ING. RUBEN BOSSUS TONIATTI  
 CONSORCIO SUPERVISOR TUMBES  
 JEFE DE SUPERVISIÓN

CONSORCIO ZORRITOS

ING. FERNANDO REGALADO OBLITA  
 JEFE DE OBRA

092

**CONSORCIO  
ZORRITOS**"MEJORAMIENTO DE LOS SERVICIOS DEL DESEMBARCADERO PESQUERO ARTESANAL EN LA LOCALIDAD DE  
ACAPULCO, DISTRITO DE ZORRITOS: PROVINCIA DE CONTRALMIRANTE VILLAR, REGION TUMBES"

Item	Descripción	Und	Cant.	L(m)	B(m)	h(m)	Metrado
	Entre ejes F-G	m2	1.00	3.45	1.50		5.18
		m2	1.00	5.90	4.63		27.32
	base de concreto para equipos entre ejes F-G	m2	2.00	1.50	1.20		3.60
	Entre ejes G-H	m2	2.00	1.05	1.40		2.94
		m2	2.00	1.05	1.20		2.52
		m2	2.00	1.05	2.70		5.67
		m2	1.00	1.70	1.40		2.38
		m2	1.00	1.70	1.20		2.04
		m2	1.00	1.70	2.70		4.59
	base de concreto para equipos entre ejes G-H	m2	1.00	3.80	1.70		6.46
	Entre ejes H-I	m2	1.00	5.90	3.88		22.89
	Entre ejes I-I"	m2	1.00	AREA	5.50		5.50
		m2	1.00	AREA	5.71		5.71
	ENTRE EJES B-H Y ENTRE EJES 1-2						
		m2	2.00	27.73		1.00	55.46
		m2	2.00	27.73		0.85	47.14
		m2	1.00	27.73	1.25		34.66
	<b>DESINFECCION</b>						<b>4.73</b>
	Ejes 12-13 / F-F"	m2	1.00	3.60	0.90		3.24
		m2	1.00	2.70	0.35		0.95
		m2	1.00	3.60		0.15	0.54
	VER PLANO CONTRATO PRINCIPAL ESTRUCTURAS (E-05, E-17, E-18, E-41)						

Metrado Acumulado Actual	605.44
Metrado Acumulado Anterior	549.78
Metrado Actual	0.00

Metrado Tope	549.78
Mayor Metrado	55.66

*Rubén*  
 ING. RUBEN BOSSUS TONIATTI  
 CONSORCIO SUPERVISOR TUMBES  
 JEFE DE SUPERVISIÓN

**CONSORCIO ZORRITOS**  
*Fernando*  
 DGR FERNANDO REGALADO  
 Ing Resident de Obra

**RESUMEN DE MAYORES METRADOS INSTALACIONES  
SANITARIAS**



## RESUMEN DE MAYORES METRADOS

DEL ADICIONAL N° 03: INSTALACIONES SANITARIAS

ITEM	DESCRIPCION DE PARTIDAS	UND	CONTRATADO ADICIONAL N°03	REAL EJECUTADO ACTUAL	MAYOR
			METRADO	METRADO	METRADO
03	INSTALACIONES SANITARIAS				
03.01	SISTEMA DE AGUA POTABLE				
03.01.06	ACCESORIOS				
03.01.06.01	TEE PVC-SAP 1/2"	und	33.00	37.00	4.00
03.01.06.06	CODO PVC C-10 1/2"	und	123.00	130.00	7.00
03.01.06.08	CODO PVC C-10 1"	und	14.00	16.00	2.00
03.01.06.11	REDUCCION PVC- SAP 1"- 3/4"	und	17.00	23.00	6.00
03.01.07	VALVULAS				
03.01.07.03	VALVULA ESFERICA DE 1" CON U*U*	und	1.00	2.00	1.00
03.04	SISTEMA DE DESAGUE DOMESTICO				
03.04.01	TRABAJOS PRELIMINARES				
03.04.01.01	TRAZO Y REPLANTEO DE RED	m	309.89	368.83	58.94
03.04.02	MOVIMIENTO DE TIERRAS				
03.04.02.01	EXCAVACION DE ZANJA P/TUBERIA	m	309.89	368.83	58.94
03.04.02.02	REFINE Y NIVELACION P/TUBERIAS	m	309.89	368.83	58.94
03.04.02.03	CAMA DE APOYO E=0.10m.	m	309.89	368.83	58.94
03.04.02.04	RELL. COMP. C.PL VIBRADOR/MANUAL E/T. N	m	309.89	368.83	58.94
03.04.03	SALIDA DE DESAGUE Y VENTILACION				
03.04.03.03	SALIDA DE VENTILACION PVC 2"	pto	18.00	22.00	4.00
03.04.04	REDES DE DERIVACION DE DESAGUE				
03.04.04.01	SUM./INST. TUB. PVC-SAP Ø 2"	m	113.61	126.39	12.78
03.04.04.02	SUM./INST. TUB. PVC-SAP Ø 4"	m	196.28	242.44	46.16
03.04.05	ACCESORIOS				
03.04.05.06	CODO DE 90° PVC-SAP 4"	und	6.00	7.00	1.00
03.06	SISTEMA DE AGUA PLUVIAL				
03.06.03	SUMINISTRO E INSTALACION DE TUBERIAS, CANALETAS Y MONTANTE PLUVIAL				
03.06.03.04	SUM./INST. TUB. MONTANTE PLUVIAL PVC-SAP Ø 4"	m	22.65	24.10	1.45
03.07	EMISOR SUBMARINO				
03.07.06	LANZAMIENTO Y HUNDIMIENTO				
03.07.06.01	LANZAMIENTO Y HUNDIMIENTO DE LINEA	m	1,150.00	1,400.00	250.00

  
**ING. RUBEN BOSSUS TOMATTI**  
 CONSORCIO SUPERVISOR TUMBES  
 JEFE DE SUPERVISIÓN

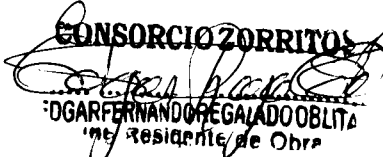
**CONSORCIO ZORRITOS**  
  
**EDGAR FERNANDO REGALADO OBLITA**  
 Ing Residente de Obra



**CONSORCIO  
ZORRITOS**

"MEJORAMIENTO DE LOS SERVICIOS DEL DESEMBARCADERO  
PESQUERO ARTESANAL EN LA LOCALIDAD DE ACAPULCO, DISTRITO DE  
ZORRITOS: PROVINCIA DE CONTRALMIRANTE VILLAR, REGION TUMBES"

Item	Descripción	Und	Cant.	L(m)	B(m)	H(m)	Metrado	Metrado Parcial
03	INSTALACIONES SANITARIAS							
03.01	SISTEMA DE AGUA POTABLE							
03.01.06	ACCESORIOS							
03.01.06.01	TEE PVC-SAP 1/2"	Und						37.00
	<b>ADMINISTRACION</b>							25.00
	Primer Nivel							
	Vigilancia	Und	2.00				2.00	
	SS.HH Mujeres	Und	5.00				5.00	
	SS.HH Hombres	Und	6.00				6.00	
	Segundo Nivel							
	SS.HH Mujeres	Und	5.00				5.00	
	SS.HH Hombres	Und	7.00				7.00	
	<b>DESINFECCION</b>							12.00
	SS. HH Mujeres	Und	1.00				1.00	
	SS.HH Varones	Und	3.00				3.00	
	Lavado de botas y manos	Und	6.00				6.00	
	Maniluvios	Und	1.00				1.00	
	Entrega de indumentarias	Und	1.00				1.00	
	VER PLANO ADICIONAL N°05 (IS-01)							

<b>Metrado Acumulado Actual</b>	<b>37.00</b>
<b>Metrado Acumulado Anterior</b>	<b>33.00</b>
<b>Metrado Actual</b>	<b>0.00</b>

<b>metrado contractual (Tope)</b>	<b>33.00</b>
<b>mayor metrado</b>	<b>4.00</b>

  
**ING. RUBEN BOSSUS TONIATTI**  
 CONSORCIO SUPERVISOR TUMBES  
 JEFE DE SUPERVISIÓN

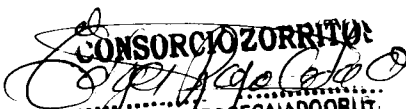
  
**CONSORCIO ZORRITOS**  
**EDGAR FERNANDO REGALADO OBLIT**  
 Ing Residente de Obra



**CONSORCIO  
ZORRITOS**

"MEJORAMIENTO DE LOS SERVICIOS DEL DESEMBARCADERO  
PESQUERO ARTESANAL EN LA LOCALIDAD DE ACAPULCO,  
DISTRITO DE ZORRITOS: PROVINCIA DE CONTRALMIRANTE

Item	Descripción	Und	Cant.	L(m)	B(m)	H(m)	Metrado	Metrado Parcial
03	<b>INSTALACIONES SANITARIAS</b>							
03.01	<b>SISTEMA DE AGUA POTABLE</b>							
03.01.06	<b>ACCESORIOS</b>							
03.01.06.06	CODO PVC C-10 1/2"	Und						130.00
	<b>ADMINISTRACION</b>							63.00
	<b>Primer Nivel</b>							
	Vigilancia	Und	11.00				11.00	
	SS.HH Minusvalidos	Und	4.00				4.00	
	SS.HH Hombres	Und	14.00				14.00	
	SS. HH Mujeres	Und	9.00				9.00	
	Cocina	Und	1.00				1.00	
	<b>Segundo Nivel</b>							
	SS.HH Discapacitados	Und	2.00				2.00	
	SS.HH Hombres	Und	13.00				13.00	
	SS. HH Mujeres	Und	9.00				9.00	
	<b>DESINFECCION</b>							64.00
	SS. HH Mujeres	Und	10.00				10.00	
	SS.HH Varones	Und	15.00				15.00	
	Duchas Mujeres	Und	11.00				11.00	
	Duchas Varones	Und	9.00				9.00	
	Lavado de botas y manos	Und	10.00				10.00	
	Maniluvios	Und	6.00				6.00	
	Entrega de indumentaria	Und	3.00				3.00	
	<b>TAREAS PREVIAS</b>							0.00
	Area de tareas previas (maniluvios)	Und	0.00				0.00	
	<b>PATIO DE MANIOBRAS</b>							3.00
	De vereda 3 patio de maniobras a grifo en Frio (grupo electrogeno)	Und	3.00				3.00	
	<b>VER PLANO ADICIONAL N°05 (IS-01)</b>							

<b>Metrado Acumulado Actual</b>	<b>130.00</b>
<b>Metrado Acumulado Anterior</b>	<b>123.00</b>
<b>Metrado Actual</b>	<b>0.00</b>

<b>metrado contractual (Tope)</b>	<b>123.00</b>
<b>mayor metrado</b>	<b>7.00</b>

ING. RUBEN BOSSUS TONIATTI  
CONSORCIO SUPERVISOR TUMBES  
JEFE DE SU. ERVISION

CONSORCIO ZORRITOS  
EDGAR FERNANDO REGALADO OBLITA  
Ing. Residente de Obra



**CONSORCIO  
ZORRITOS**

"MEJORAMIENTO DE LOS SERVICIOS DEL DESEMBARCADERO PESQUERO  
ARTESANAL EN LA LOCALIDAD DE ACAPULCO, DISTRITO DE ZORRITOS: PROVINCIA DE  
CONTRALMIRANTE VILLAR, REGION TUMBES"

Item	Descripción	Und	Cant.	L(m)	B(m)	H(m)	Metrado	Metrado Parcial
03	INSTALACIONES SANITARIAS							
03.01	SISTEMA DE AGUA POTABLE							
03.01.06	ACCESORIOS							
03.01.06.08	CODO PVC C-10 1"	Und						16.00
	<b>ADMINISTRACION</b>							5.00
	<b>Primer Nivel</b>							
	Vereda	Und	2.00				2.00	
	<b>Segundo Nivel</b>							
	Pasadiso	Und	3.00				3.00	
	<b>DESINFECCION</b>							5.00
	Ducha mujeres	Und	2.00				2.00	
	Ducha varones	Und	2.00				2.00	
	Rampa	Und	1.00				1.00	
	<b>VEREDA 3</b>							6.00
	Entre patio de maniobras y Administracion	Und	6.00				6.00	
	<b>VER PLANO ADICIONAL N°05 (IS-01)</b>							

Metrado Acumulado Actual	16.00
Metrado Acumulado Anterior	14.00
Metrado Actual	0.00

metrado contractual (Tope)	14.00
mayor metrado	2.00

ING. RUBEN BOSSSES TONIATTI  
CONSORCIO SUPERVISOR TUMBES  
JEFE DE SL. ERUISION

**CONSORCIO ZORRITOS**  
  
OSCAR FERNANDO REGALADO OBLITA  
Ing. Residente de Obra





**CONSORCIO  
ZORRITOS**

"MEJORAMIENTO DE LOS SERVICIOS DEL DESEMBARCADERO PESQUERO  
ARTESANAL EN LA LOCALIDAD DE ACAPULCO, DISTRITO DE ZORRITOS:  
PROVINCIA DE CONTRALMIRANTE VILLAR, REGION TUMBES"

Item	Descripción	Und	Cant.	L(m)	B(m)	H(m)	Metrado	Metrado Parcial
03	INSTALACIONES SANITARIAS							
03.01	SISTEMA DE AGUA POTABLE							
03.01.06	ACCESORIOS							
03.01.06.11	REDUCCION PVC- SAP 1"- 3/4"	Und						23.00
	<b>ADMINISTRACION</b>							10.00
	<b>Primer Nivel</b>							
	SS.HH Mujeres	Und	2.00				2.00	
	SS.HH Varones	Und	2.00				2.00	
	SS.HH Minusvalidos	Und	1.00				1.00	
	<b>Segundo Nivel</b>							
	SS.HH Mujeres	Und	2.00				2.00	
	SS.HH Varones	Und	2.00				2.00	
	SS.HH Minusvalidos	Und	1.00				1.00	
	<b>DESINFECCION</b>							11.00
	SS.HH Mujeres	Und	2.00				2.00	
	SS.HH Varones	Und	2.00				2.00	
	Duchas Mujeres	Und	2.00				2.00	
	Duchas Varones	Und	2.00				2.00	
	Pasadiso	Und	3.00				3.00	
	<b>VEREDA 3</b>							2.00
	Entre patio de maniobras y Administracion	Und	2.00				2.00	
	<b>VER PLANO ADICIONAL N°05 (IS-01)</b>							

Metrado Acumulado Actual	23.00
Metrado Acumulado Anterior	17.00
Metrado Actual	0.00

metrado contractual (Tope)	17.00
mayor metrado	6.00

  
ING. RUBEN BOSSUS TONIATTI  
CONSORCIO SUPERVISOR TUMBES  
JEFE DE SU. ERVISIÓN

**CONSORCIO ZORRITOS**  
  
EDGAR FERNANDO REGALADO OBLITA  
Ing. Residente de Obra

Item	Descripción	Und	Cant.	L(m)	B(m)	H(m)	Metrado	Metrado Parcial
03	INSTALACIONES SANITARIAS							
03.01	SISTEMA DE AGUA POTABLE							
03.01.07	VALVULAS							
03.01.07.03	VALVULA ESFERICA DE 1" CON U°U°	Und						2.00
	DESINFECCION							1.00
	SS.HH Mujeres	Und	1.00				1.00	
	PORTON DE INGRESO							1.00
	Costado de porton de ingreso	Und	1.00				1.00	
	VER PLANO ADICIONAL N°05 (IS-01)							

Metrado Acumulado Actual	2.00
Metrado Acumulado Anterior	1.00
Metrado Actual	0.00

metrado contractual (Tope)	1.00
mayor metrado	1.00

  
**ING. RUBEN BOSSUS TOMIATTI**  
 CONSORCIO SUPERVISOR TUMBES  
 JEFE DE SUPERVISIÓN

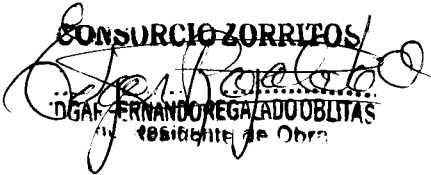
**CONSORCIO ZORRITOS**  
  
**DGA FERNANDO REGALADO OBLITAS**  
 Residente de Obra

Item	Descripción	Und	Cant.	L(m)	B(m)	H(m)	Metrado	Metrado Parcial
03	INSTALACIONES SANITARIAS							
03.04	SISTEMA DE DESAGUE DOMESTICO							
03.04.01	TRABAJOS PRELIMINARES							
03.04.01.01	TRAZO Y REPLANTEO DE RED	m						368.83
	<b>Trazo y replanteo para las tuberías PVC-SAP Ø 2"</b>							126.39
	<b>ADMINISTRACION</b>							
	<b>Primer Nivel</b>							
	Vigilancia	m	1.00	10.36			10.36	
	SS.HH Mujeres	m	1.00	9.30			9.30	
	SS.HH Minusvalidos	m	1.00	1.71			1.71	
	SS.HH Hombres	m	1.00	10.95			10.95	
	Cocina	m	1.00	3.05			3.05	
	<b>Segundo Nivel</b>							
	SS.HH Mujeres	m	1.00	13.24			13.24	
	SS.HH Hombres	m	1.00	18.81			18.81	
	SS.HH Discapacitados	m	1.00	2.12			2.12	
	<b>DESINFECCION</b>							
	SS. HH Mujeres	m	1.00	9.18			9.18	
	SS.HH Varones	m	1.00	15.58			15.58	
	Duchas Mujeres	m	1.00	12.95			12.95	
	Duchas Varones	m	1.00	14.42			14.42	
	<b>OSMOSIS</b>							
	Cuarto de maquinas	m	1.00	4.73			4.73	
	<b>Trazo y replanteo para las tuberías PVC-SAP Ø 4"</b>							242.44
	<b>ADMINISTRACION</b>							
	<b>Primer Nivel</b>							
	Vigilancia	m	1.00	8.86			8.86	
	SS.HH Mujeres	m	1.00	9.78			9.78	
	SS.HH Minusvalidos	m	1.00	8.55			8.55	
	SS.HH Hombres	m	1.00	17.22			17.22	
	Patio exterior administracion	m	1.00	15.42			15.42	
	Maestranza-Depositos de aparejos	m	1.00	10.57			10.57	
	Cocina	m	1.00	9.38			9.38	
	<b>Segundo Nivel</b>							
	SS.HH Mujeres	m	1.00	9.89			9.89	
	SS.HH Hombres	m	1.00	9.22			9.22	
	SS.HH Discapacitados	m	1.00	3.50			3.50	
	<b>DESINFECCION</b>							
	SS. HH Mujeres	m	1.00	8.90			8.90	
	SS.HH Varones	m	1.00	8.77			8.77	
	<b>PATIOS</b>							
	Pasaje	m	1.00	63.66			63.66	
	Patio de redes	m	1.00	22.75			22.75	
	<b>VEREDA 3</b>							
	Entre el patio de maniobras y Administracion	m	1.00	35.97			35.97	

	VER PLANO ADICIONAL N°05 (IS-07)							

Metrado Acumulado Actual	368.83
Metrado Acumulado Anterior	309.89
Metrado Actual	0.00

metrado contractual (Tope)	309.89
mayor metrado	58.94

  
 ING. RUBEN BOSSUS TONIATTI  
 CONSORCIO SUPERVISOR TUMBES  
 JEFE DE SUPERVISIÓN

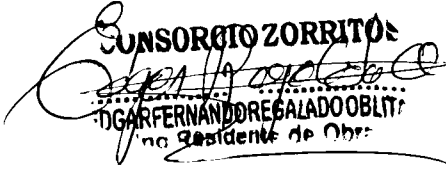
CONSORCIO ZORRITO  
  
 EDGAR FERNANDO SALADO OBLITAS  
 no Residente de Obra



Item	Descripción	Und	Cant.	L(m)	B(m)	H(m)	Metrado	Metrado Parcial
03	<b>INSTALACIONES SANITARIAS</b>							
03.04	<b>SISTEMA DE DESAGUE DOMESTICO</b>							
03.04.02	<b>MOVIMIENTO DE TIERRAS</b>							
03.04.02.01	EXCAVACION DE ZANJA P/TUBERIA	m						368.83
	<b>Trazo y replanteo para las tuberías PVC-SAP Ø 2"</b>							126.39
	<b>ADMINISTRACION</b>							
	<b>Primer Nivel</b>							
	Vigilancia	m	1.00	10.36			10.36	
	SS.HH Mujeres	m	1.00	9.30			9.30	
	SS.HH Minusvalidos	m	1.00	1.71			1.71	
	SS.HH Hombres	m	1.00	10.95			10.95	
	Cocina	m	1.00	3.05			3.05	
	<b>Segundo Nivel</b>							
	SS.HH Mujeres	m	1.00	13.24			13.24	
	SS.HH Hombres	m	1.00	18.81			18.81	
	SS.HH Discapacitados	m	1.00	2.12			2.12	
	<b>DESINFECCION</b>							
	SS. HH Mujeres	m	1.00	9.18			9.18	
	SS.HH Varones	m	1.00	15.58			15.58	
	Duchas Mujeres	m	1.00	12.95			12.95	
	Duchas Varones	m	1.00	14.42			14.42	
	<b>OSMOSIS</b>							
	Cuarto de maquinas	m	1.00	4.73			4.73	
	<b>Trazo y replanteo para las tuberías PVC-SAP Ø 4"</b>							242.44
	<b>ADMINISTRACION</b>							
	<b>Primer Nivel</b>							
	Vigilancia	m	1.00	8.86			8.86	
	SS.HH Mujeres	m	1.00	9.78			9.78	
	SS.HH Minusvalidos	m	1.00	8.55			8.55	
	SS.HH Hombres	m	1.00	17.22			17.22	
	Patio exterior administracion	m	1.00	15.42			15.42	
	Maestranza-Depositos de aparejos	m	1.00	10.57			10.57	
	Cocina	m	1.00	9.38			9.38	
	<b>Segundo Nivel</b>							
	SS.HH Mujeres	m	1.00	9.89			9.89	
	SS.HH Hombres	m	1.00	9.22			9.22	
	SS.HH Discapacitados	m	1.00	3.50			3.50	
	<b>DESINFECCION</b>							
	SS. HH Mujeres	m	1.00	8.90			8.90	
	SS.HH Varones	m	1.00	8.77			8.77	
	<b>PATIOS</b>							
	Pasaje	m	1.00	63.66			63.66	
	Patio de redes	m	1.00	22.75			22.75	

**ING. RUBEN BOSSUS TONIATTI**  
CONSORCIO SUPERVISOR TUMBES  
JEFE DE SUPERVISIÓN

**CONSORCIO ZORRITOS**  
OSCAR FERNANDO REGALADO OBLITA  
Residente de Obra



**CONSORCIO  
ZORRITOS**

"MEJORAMIENTO DE LOS SERVICIOS DEL DESEMBARCADERO  
PESQUERO ARTESANAL EN LA LOCALIDAD DE ACAPULCO,  
DISTRITO DE ZORRITOS: PROVINCIA DE CONTRALMIRANTE VILLAR,

Item	Descripción	Und	Cant.	L(m)	B(m)	H(m)	Metrado	Metrado Parcial
	<b>VEREDA 3</b>							
	Entre el patio de maniobras y Administracion	m	1.00	35.97			35.97	
	<b>VER PLANO ADICIONAL N°05 (IS-07)</b>							

<b>Metrado Acumulado Actual</b>	<b>368.83</b>
<b>Metrado Acumulado Anterior</b>	<b>309.89</b>
<b>Metrado Actual</b>	<b>0.00</b>

<b>metrado contractual (Tope)</b>	<b>309.89</b>
<b>mayor metrado</b>	<b>58.94</b>

  
ING. RUBEN BOSSUS TONIATTI  
CONSORCIO SUPERVISOR TUMBES  
JEFE DE SUPERVISIÓN

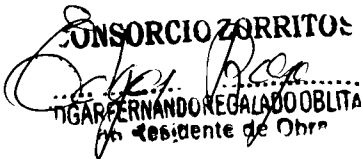
**CONSORCIO ZORRITOS**  
  
ING. FERNANDO REGALADO OBLITA  
Presidente de Obra



Item	Descripción	Und	Cant.	L(m)	B(m)	H(m)	Metrado	Metrado Parcial
03	<b>INSTALACIONES SANITARIAS</b>							
03.04	<b>SISTEMA DE DESAGUE DOMESTICO</b>							
03.04.02	<b>MOVIMIENTO DE TIERRAS</b>							
03.04.02.02	REFINE Y NIVELACION P/TUBERIAS	m						<b>368.83</b>
	<b>Refine y nivelacion para las tuberias PVC-SAP Ø 2"</b>							<b>126.39</b>
	<b>ADMINISTRACION</b>							
	<b>Primer Nivel</b>							
	Vigilancia	m	1.00	10.36			10.36	
	SS.HH Mujeres	m	1.00	9.30			9.30	
	SS.HH Minusvalidos	m	1.00	1.71			1.71	
	SS.HH Hombres	m	1.00	10.95			10.95	
	Cocina	m	1.00	3.05			3.05	
	<b>Segundo Nivel</b>							
	SS.HH Mujeres	m	1.00	13.24			13.24	
	SS.HH Hombres	m	1.00	18.81			18.81	
	SS.HH Discapacitados	m	1.00	2.12			2.12	
	<b>DESINFECCION</b>							
	SS. HH Mujeres	m	1.00	9.18			9.18	
	SS.HH Varones	m	1.00	15.58			15.58	
	Duchas Mujeres	m	1.00	12.95			12.95	
	Duchas Varones	m	1.00	14.42			14.42	
	<b>OSMOSIS</b>							
	Cuarto de maquinas	m	1.00	4.73			4.73	
	<b>Refine y nivelacion para las tuberias PVC-SAP Ø 4"</b>							<b>242.44</b>
	<b>ADMINISTRACION</b>							
	<b>Primer Nivel</b>							
	Vigilancia	m	1.00	8.86			8.86	
	SS.HH Mujeres	m	1.00	9.78			9.78	
	SS.HH Minusvalidos	m	1.00	8.55			8.55	
	SS.HH Hombres	m	1.00	17.22			17.22	
	Patio exterior administracion	m	1.00	15.42			15.42	
	Maestranza-Depositos de aparejos	m	1.00	10.57			10.57	
	Cocina	m	1.00	9.38			9.38	
	<b>Segundo Nivel</b>							
	SS.HH Mujeres	m	1.00	9.89			9.89	
	SS.HH Hombres	m	1.00	9.22			9.22	
	SS.HH Discapacitados	m	1.00	3.50			3.50	
	<b>DESINFECCION</b>							
	SS. HH Mujeres	m	1.00	8.90			8.90	
	SS.HH Varones	m	1.00	8.77			8.77	
	<b>PATIOS</b>							
	Pasaje	m	1.00	63.66			63.66	
	Patio de redes	m	1.00	22.75			22.75	

ING. RUBEN BOSSIS TUMBES  
CONSORCIO SUPERVISOR TUMBES  
JEFE DE SUPERVISION

CONSORCIO ZORRITOS  
ING. FERNANDO REGALADO OBLITA  
Ing. Residente de Obra



**CONSORCIO  
ZORRITOS**

"MEJORAMIENTO DE LOS SERVICIOS DEL DESEMBARCADERO PESQUERO  
ARTESANAL EN LA LOCALIDAD DE ACAPULCO, DISTRITO DE ZORRITOS: PROVINCIA  
DE CONTRALMIRANTE VILLAR, REGION TUMBES"

Item	Descripción	Und	Cant.	L(m)	B(m)	H(m)	Metrado	Metrado Parcial
	<b>VEREDA 3</b>							
	Entre el patio de maniobras y Administracion	m	1.00	35.97			35.97	
	<b>VER PLANO ADICIONAL N°05 (IS-07)</b>							

<b>Metrado Acumulado Actual</b>	<b>368.83</b>
<b>Metrado Acumulado Anterior</b>	<b>309.89</b>
<b>Metrado Actual</b>	<b>0.00</b>

<b>metrado contractual (Tope)</b>	<b>309.89</b>
<b>mayor metrado</b>	<b>58.94</b>

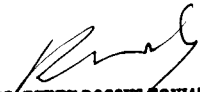
  
ING. RUBEN BOSSUS TONIATTI  
CONSORCIO SUPERVISOR TUMBES  
JEFE DE SUPERVISIÓN

  
CONSORCIO ZORRITOS  
ING. FERNANDO REGALADO OBLITA  
Residente de Obra





**CONSORCIO  
ZORRITOS**

"MEJORAMIENTO DE LOS SERVICIOS DEL  
DESEMBARCADERO PESQUERO ARTESANAL EN LA LOCALIDAD DE  
ACAPULCO, DISTRITO DE ZORRITOS: PROVINCIA DE CONTRALMIRANTE

Item	Descripción	Und	Cant.	L(m)	B(m)	H(m)	Metrado	Metrado Parcial
03	<b>INSTALACIONES SANITARIAS</b>							
03.04	<b>SISTEMA DE DESAGUE DOMESTICO</b>							
03.04.02	<b>MOVIMIENTO DE TIERRAS</b>							
03.04.02.03	CAMA DE APOYO E=0.10m.	m						368.83
	<b>Cama de apoyo para las tuberías PVC-SAP Ø 2"</b>							126.39
	<b>ADMINISTRACION</b>							
	<b>Primer Nivel</b>							
	Vigilancia	m	1.00	10.36			10.36	
	SS.HH Mujeres	m	1.00	9.30			9.30	
	SS.HH Minusvalidos	m	1.00	1.71			1.71	
	SS.HH Hombres	m	1.00	10.95			10.95	
	Cocina	m	1.00	3.05			3.05	
	<b>Segundo Nivel</b>							
	SS.HH Mujeres	m	1.00	13.24			13.24	
	SS.HH Hombres	m	1.00	18.81			18.81	
	SS.HH Discapacitados	m	1.00	2.12			2.12	
	<b>DESINFECCION</b>							
	SS. HH Mujeres	m	1.00	9.18			9.18	
	SS.HH Varones	m	1.00	15.58			15.58	
	Duchas Mujeres	m	1.00	12.95			12.95	
	Duchas Varones	m	1.00	14.42			14.42	
	<b>OSMOSIS</b>							
	Cuarto de maquinas	m	1.00	4.73			4.73	
	<b>Cama de apoyo para las tuberías PVC-SAP Ø 4"</b>							242.44
	<b>ADMINISTRACION</b>							
	<b>Primer Nivel</b>							
	Vigilancia	m	1.00	8.86			8.86	
	SS.HH Mujeres	m	1.00	9.78			9.78	
	SS.HH Minusvalidos	m	1.00	8.55			8.55	
	SS.HH Hombres	m	1.00	17.22			17.22	
	Patio exterior administracion	m	1.00	15.42			15.42	
	Maestranza-Depositos de aparejos	m	1.00	10.57			10.57	
	Cocina	m	1.00	9.38			9.38	
	<b>Segundo Nivel</b>							
	SS.HH Mujeres	m	1.00	9.89			9.89	
	SS.HH Hombres	m	1.00	9.22			9.22	
	SS.HH Discapacitados	m	1.00	3.50			3.50	
	<b>DESINFECCION</b>							
	SS. HH Mujeres	m	1.00	8.90			8.90	
	SS.HH Varones	m	1.00	8.77			8.77	
	<b>PATIOS</b>							
	Pasaje	m	1.00	63.66			63.66	
	Patio de redes	m	1.00	22.75			22.75	
	<b>VEREDA 3</b>							
	Entre el patio de maniobras y Administracion	m	1.00	35.97			35.97	
	<b>VER PLANO ADICIONAL N°05 (IS-07)</b>							

ING. RUBEN BOSSIS TONIATTI  
CONSORCIO SUPERVISOR TUMBES  
JEFE DE SU. ERVISION

**CONSORCIO ZORRITOS**

ING. FERNANDO REGALADO OBLITA  
Ing. Residente de Obra

077



**CONSORCIO  
ZORRITOS**

"MEJORAMIENTO DE LOS SERVICIOS DEL  
DESEMBARCADERO PESQUERO ARTESANAL EN LA LOCALIDAD DE  
ACAPULCO, DISTRITO DE ZORRITOS: PROVINCIA DE CONTRALMIRANTE

Item	Descripción	Und	Cant.	L(m)	B(m)	H(m)	Metrado	Metrado Parcial

<b>Metrado Acumulado Actual</b>	<b>368.83</b>
<b>Metrado Acumulado Anterior</b>	<b>309.89</b>
<b>Metrado Actual</b>	<b>0.00</b>

<b>metrado contractual (Tope)</b>	<b>309.89</b>
<b>mayor metrado</b>	<b>58.94</b>

  
ING. RUBEN BOSSUS TONIATTI  
CONSORCIO SUPERVISOR TUMBES  
JEFE DE SUPERVISIÓN

**CONSORCIO ZORRITOS**  
  
DGO. FERNANDO REGALADO OBLITA  
JEFE DE OBRA



**CONSORCIO  
ZORRITOS**

**"MEJORAMIENTO DE LOS SERVICIOS DEL DESEMBARCADERO PESQUERO ARTESANAL  
EN LA LOCALIDAD DE ACAPULCO, DISTRITO DE ZORRITOS: PROVINCIA DE  
CONTRALMIRANTE VILLAR, REGION TUMBES"**

Item	Descripción	Und	Cant.	L(m)	B(m)	H(m)	Metrado	Metrado Parcial
03	INSTALACIONES SANITARIAS							
03.04	SISTEMA DE DESAGUE DOMESTICO							
03.04.02	MOVIMIENTO DE TIERRAS							
03.04.02.04	RELL. COMP. C.PL VIBRADOR/MANUAL E/T. N	m						368.83
	Relleno compactado para las tuberías PVC-SAP Ø 2"							126.39
	<b>ADMINISTRACION</b>							
	<b>Primer Nivel</b>							
	Vigilancia	m	1.00	10.36			10.36	
	SS.HH Mujeres	m	1.00	9.30			9.30	
	SS.HH Minusvalidos	m	1.00	1.71			1.71	
	SS.HH Hombres	m	1.00	10.95			10.95	
	Cocina	m	1.00	3.05			3.05	
	<b>Segundo Nivel</b>							
	SS.HH Mujeres	m	1.00	13.24			13.24	
	SS.HH Hombres	m	1.00	18.81			18.81	
	SS.HH Discapacitados	m	1.00	2.12			2.12	
	<b>DESINFECCION</b>							
	SS. HH Mujeres	m	1.00	9.18			9.18	
	SS.HH Varones	m	1.00	15.58			15.58	
	Duchas Mujeres	m	1.00	12.95			12.95	
	Duchas Varones	m	1.00	14.42			14.42	
	<b>OSMOSIS</b>							
	Cuarto de maquinas	m	1.00	4.73			4.73	
	Relleno compactado para las tuberías PVC-SAP Ø 4"							242.44
	<b>ADMINISTRACION</b>							
	<b>Primer Nivel</b>							
	Vigilancia	m	1.00	8.86			8.86	
	SS.HH Mujeres	m	1.00	9.78			9.78	
	SS.HH Minusvalidos	m	1.00	8.55			8.55	
	SS.HH Hombres	m	1.00	17.22			17.22	
	Patio exterior administracion	m	1.00	15.42			15.42	
	Maestranza-Depositos de aparejos	m	1.00	10.57			10.57	
	Cocina	m	1.00	9.38			9.38	
	<b>Segundo Nivel</b>							
	SS.HH Mujeres	m	1.00	9.89			9.89	
	SS.HH Hombres	m	1.00	9.22			9.22	
	SS.HH Discapacitados	m	1.00	3.50			3.50	
	<b>DESINFECCION</b>							
	SS. HH Mujeres	m	1.00	8.90			8.90	
	SS.HH Varones	m	1.00	8.77			8.77	
	<b>PATIOS</b>							
	Pasaje	m	1.00	63.66			63.66	
	Patio de redes	m	1.00	22.75			22.75	

ING. RUBEN BOSSI TONIATTI  
CONSORCIO SUPERVISOR TUMBES  
JEFE DE SUPERVISION

CONSORCIO ZORRITOS  
ING. OSCAR FERNANDO REGALADO OBLITA  
JEFE RESIDENTE DE OBRA



**CONSORCIO  
ZORRITOS**

**"MEJORAMIENTO DE LOS SERVICIOS DEL DESEMBARCADERO PESQUERO ARTESANAL  
EN LA LOCALIDAD DE ACAPULCO, DISTRITO DE ZORRITOS: PROVINCIA DE  
CONTRALMIRANTE VILLAR, REGION TUMBES"**

Item	Descripción	Und	Cant.	L(m)	B(m)	H(m)	Metrado	Metrado Parcial
	<b>VEREDA 3</b>							
	Entre el patio de maniobras y Administracion	m	1.00	35.97			35.97	
	<b>VER PLANO ADICIONAL N°05 (IS-07)</b>							

<b>Metrado Acumulado Actual</b>	<b>368.83</b>
<b>Metrado Acumulado Anterior</b>	<b>309.89</b>
<b>Metrado Actual</b>	<b>0.00</b>

<b>metrado contractual (Tope)</b>	<b>309.89</b>
<b>mayor metrado</b>	<b>58.94</b>

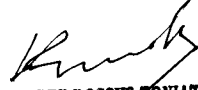
  
**ING. RUBEN BOSSUS TONLATTI**  
**CONSORCIO SUPERVISOR TUMBES**  
**JEFE DE SUPERVISIÓN**

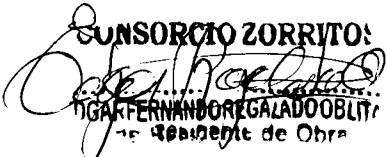
**CONSORCIO ZORRITOS**  
  
**OSCAR FERNANDO REGALADO OBLITAS**  
**JEFE DE OBRA**



**CONSORCIO  
ZORRITOS**

"MEJORAMIENTO DE LOS SERVICIOS DEL DESEMBARCADERO  
PESQUERO ARTESANAL EN LA LOCALIDAD DE ACAPULCO, DISTRITO DE  
ZORRITOS: PROVINCIA DE CONTRALMIRANTE VILLAR, REGION TUMBES"

Item	Descripción	Und	Cant.	L(m)	B(m)	H(m)	Metrado	Metrado Parcial
03	INSTALACIONES SANITARIAS							
03.04	SISTEMA DE DESAGUE DOMESTICO							
03.04.03	SALIDA DE DESAGUE Y VENTILACION							
03.04.03.03	SALIDA DE VENTILACION PVC 2"	Und						22.00
	<b>ADMINISTRACION</b>							15.00
	<b>Primer Nivel</b>							
	Baño vigilancia	Pto	1.00				1.00	
	SS.HH Mujeres	Pto	2.00				2.00	
	SS.HH Hombres	Pto	3.00				3.00	
	SS.HH Minusvalidos	Pto	2.00				2.00	
	Cocina	Pto	1.00				1.00	
	<b>Segundo Nivel</b>							
	SS.HH Mujeres	Pto	2.00				2.00	
	SS.HH Hombres	Pto	3.00				3.00	
	SS.HH Discapacitados	Pto	1.00				1.00	
	<b>DESINFECCION</b>							7.00
	SS. HH Mujeres	Pto	2.00				2.00	
	SS.HH Varones	Pto	3.00				3.00	
	Duchas Mujeres	Pto	1.00				1.00	
	Duchas Varones	Pto	1.00				1.00	
	<b>VER PLANO ADICIONAL N°05 (IS-07)</b>							

<b>Metrado Acumulado Actual</b>	<b>22.00</b>
<b>Metrado Acumulado Anterior</b>	<b>18.00</b>
<b>Metrado Actual</b>	<b>0.00</b>

<b>metrado contractual (Tope)</b>	<b>18.00</b>
<b>mayor metrado</b>	<b>4.00</b>

  
**ING. RUBEN BOSSUS TONIATTI**  
 CONSORCIO SUPERVISOR TUMBES  
 JEFE DE SUPERVISIÓN

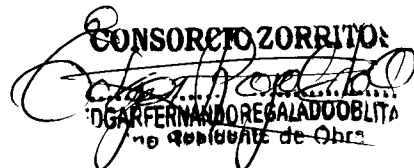
**CONSORCIO ZORRITOS**  
  
**OSCAR FERNANDO REGALADO OBLITA**  
 JEFE DE OBRAS



**CONSORCIO  
ZORRITOS**

"MEJORAMIENTO DE LOS SERVICIOS DEL DESEMBARCADERO PESQUERO  
ARTESANAL EN LA LOCALIDAD DE ACAPULCO, DISTRITO DE ZORRITOS: PROVINCIA DE  
CONTRALMIRANTE VILLAR, REGION TUMBES"

Item	Descripción	Und	Cant.	L(m)	B(m)	H(m)	Metrado	Metrado Parcial
03	INSTALACIONES SANITARIAS							
03.04	SISTEMA DE DESAGUE DOMESTICO							
03.04.04	REDES DE DERIVACION DE DESAGUE							
03.04.04.01	SUM./INST. TUB. PVC-SAP Ø 2"	m						126.39
	<b>ADMINISTRACION</b>							69.54
	<b>Primer Nivel</b>							
	Vigilancia	m	1.00	10.36			10.36	
	SS.HH Mujeres	m	1.00	9.30			9.30	
	SS.HH Minusvalidos	m	1.00	1.71			1.71	
	SS.HH Hombres	m	1.00	10.95			10.95	
	Cocina	m	1.00	3.05			3.05	
	<b>Segundo Nivel</b>							
	SS.HH Mujeres	m	1.00	13.24			13.24	
	SS.HH Hombres	m	1.00	18.81			18.81	
	SS.HH Discapacitados	m	1.00	2.12			2.12	
	<b>DESINFECCION</b>							52.13
	SS. HH Mujeres	m	1.00	9.18			9.18	
	SS.HH Varones	m	1.00	15.58			15.58	
	Duchas Mujeres	m	1.00	12.95			12.95	
	Duchas Varones	m	1.00	14.42			14.42	
	<b>OSMOSIS</b>							4.73
	Cuarto de maquinas	m	1.00	4.73			4.73	
	<b>VER PLANO ADICIONAL N°05 (IS-07)</b>							

<b>Metrado Acumulado Actual</b>	<b>126.39</b>
<b>Metrado Acumulado Anterior</b>	<b>113.61</b>
<b>Metrado Actual</b>	<b>0.00</b>

<b>metrado contractual (Tope)</b>	<b>113.61</b>
<b>mayor metrado</b>	<b>12.78</b>

**ING. RUBEN BOSSUS TONIATTI**  
 CONSORCIO SUPERVISOR TUMBES  
 JEFE DE SUPERVISION

**CONSORCIO ZORRITOS**  
**EDGAR FERNANDO REGALADO OBLITA**  
 Ing Residente de Obra



"MEJORAMIENTO DE LOS SERVICIOS DEL DESEMBARCADERO PESQUERO  
ARTESANAL EN LA LOCALIDAD DE ACAPULCO, DISTRITO DE ZORRITOS: PROVINCIA DE  
CONTRALMIRANTE VILLAR, REGION TUMBES"

Item	Descripción	Und	Cant.	L(m)	B(m)	H(m)	Metrado	Metrado Parcial
03	INSTALACIONES SANITARIAS							
03.04	SISTEMA DE DESAGUE DOMESTICO							
03.04.04	REDES DE DERIVACION DE DESAGUE							
03.04.04.02	SUM./INST. TUB. PVC-SAP Ø 4"	m						242.44
	<b>ADMINISTRACION</b>							102.39
	<b>Primer Nivel</b>							
	Vigilancia	m	1.00	8.86			8.86	
	SS.HH Mujeres	m	1.00	9.78			9.78	
	SS.HH Minusvalidos	m	1.00	8.55			8.55	
	SS.HH Hombres	m	1.00	17.22			17.22	
	Patio exterior administracion	m	1.00	15.42			15.42	
	Maestranza-Depositos de aparejos	m	1.00	10.57			10.57	
	Cocina	m	1.00	9.38			9.38	
	<b>Segundo Nivel</b>							
	SS.HH Mujeres	m	1.00	9.89			9.89	
	SS.HH Hombres	m	1.00	9.22			9.22	
	SS.HH Discapacitados	m	1.00	3.50			3.50	
	<b>DESINFECCION</b>							17.67
	SS. HH Mujeres	m	1.00	8.90			8.90	
	SS.HH Varones	m	1.00	8.77			8.77	
	<b>PATIOS</b>							86.41
	Pasaje	m	1.00	63.66			63.66	
	Patio de redes	m	1.00	22.75			22.75	
	<b>VEREDA 3</b>							35.97
	Entre el patio de maniobras y Administracion	m	1.00	35.97			35.97	
	<b>VER PLANO ADICIONAL N°05 (IS-07)</b>							

<b>Metrado Acumulado Actual</b>	<b>242.44</b>
<b>Metrado Acumulado Anterior</b>	<b>196.28</b>
<b>Metrado Actual</b>	<b>0.00</b>

<b>metrado contractual (Tope)</b>	<b>196.28</b>
<b>mayor metrado</b>	<b>46.16</b>

  
**ING. RUBEN BOSSUS TONIATTI**  
 CONSORCIO SUPERVISOR TUMBES  
 JEFE DE SUPERVISIÓN

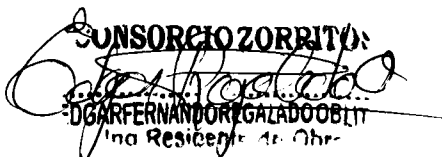
**CONSORCIO ZORRITOS**  
  
**DGOAR FERNANDO REGALADO OBLIT**  
 Jefe Residente de Obra



**CONSORCIO  
ZORRITOS**

"MEJORAMIENTO DE LOS SERVICIOS DEL DESEMBARCADERO PESQUERO  
ARTESANAL EN LA LOCALIDAD DE ACAPULCO, DISTRITO DE ZORRITOS: PROVINCIA  
DE CONTRALMIRANTE VILLAR, REGION TUMBES"

Item	Descripción	Und	Cant.	L(m)	B(m)	H(m)	Metrado	Metrado Parcial
03	INSTALACIONES SANITARIAS							
03.04	SISTEMA DE DESAGUE DOMESTICO							
03.04.05	ACCESORIOS							
03.04.05.06	CODO DE 90° PVC-SAP 4"	Und						7.00
	<b>ADMINISTRACION</b>							
	<b>Primer Nivel</b>							
	SS.HH Mujeres	Und	3.00				3.00	
	SS.HH Hombres	Und	4.00				4.00	
	VER PLANO ADICIONAL N°05 (IS-07)							

<b>Metrado Acumulado Actual</b>	<b>7.00</b>
<b>Metrado Acumulado Anterior</b>	<b>6.00</b>
<b>Metrado Actual</b>	<b>0.00</b>

<b>metrado contractual (Tope)</b>	<b>6.00</b>
<b>mayor metrado</b>	<b>1.00</b>

  
**ING. RUBEN BOSSI TONIATTI**  
 CONSORCIO SUPERVISOR TUMBES  
 JEFE DE SUPERVISIÓN

**CONSORCIO ZORRITO**  
  
**EDGAR FERNANDO GALADO OBLIT**  
 Jefe de Resguardo de Obra





**CONSORCIO  
ZORRITOS**

"MEJORAMIENTO DE LOS SERVICIOS DEL DESEMBARCADERO  
PESQUERO ARTESANAL EN LA LOCALIDAD DE ACAPULCO, DISTRITO DE  
ZORRITOS: PROVINCIA DE CONTRALMIRANTE VILLAR, REGION TUMBES"

Item	Descripción	Und	Cant.	L(m)	B(m)	H(m)	Metrado	Metrado Parcial
03	INSTALACIONES SANITARIAS							
03.06	SISTEMA DE AGUA PLUVIAL							
03.06.03	SUMINISTRO E INSTALACION DE TUBERIAS, CANALETAS Y MONTANTE PLUVIAL							
03.06.03.04	SUM./INST. TUB. MONTANTE PLUVIAL PVC-SAP Ø 4"	m						24.10
	<b>ADMINISTRACION</b>							10.90
	Costado deposito de aparejos	m	1.00	7.00			7.00	
	Dormitorio de vigilancia	m	1.00	3.90			3.90	
	<b>DESINFECCION</b>							6.20
	Patio de maniobras/Desinfeccion	m	1.00	6.20			6.20	
	<b>PTAR</b>							3.50
	Baja de techo de PTAR	m	1.00	3.50			3.50	
	<b>CASETA DE CONTROL DE PESAJE</b>							3.50
	Baja de techo de caseta de control de pesaje	m	1.00	3.50			3.50	
	VER PLANO ADICIONAL N°05 (IS-11)							

Metrado Acumulado Actual	24.10
Metrado Acumulado Anterior	22.65
Metrado Actual	0.00

metrado contractual (Tope)	22.65
mayor metrado	1.45

  
ING. RUBEN BOSSUS TONIATTI  
CONSORCIO SUPERVISOR TUMBES  
JEFE DE SUPERVISIÓN

  
CONSORCIO ZORRITOS  
ING. FERNANDO REGALADO OBLITI  
En Residencia de Obra



**CONSORCIO  
ZORRITOS**

"MEJORAMIENTO DE LOS SERVICIOS DEL DESEMBARCADERO PESQUERO ARTESANAL EN LA LOCALIDAD DE ACAPULCO, DISTRITO DE ZORRITOS: PROVINCIA DE CONTRALMIRANTE VILLAR, REGION TUMBES"

Item	Descripción	Und	Cant.	L(m)	B(m)	H(m)	Metrado	Metrado Parcial
03	INSTALACIONES SANITARIAS							
03.07	EMISOR SUBMARINO							
03.07.06	LANZAMIENTO Y HUNDIMIENTO							
03.07.06.01	LANZAMIENTO Y HUNDIMIENTO DE LINEA							1400.00
	Lanzamiento de las tuberías HDPE del emisor submarino	m	1.00	1350.00			1350.00	
	Lanzamiento de las tuberías HDPE del difusor	m	1.00	50.00			50.00	
	VER PLANO ADICIONAL N°05 (IS-18)							

<b>Metrado Acumulado Ejecutado</b>	<b>1400.00</b>
<b>Metrado valorizado Anterior</b>	<b>1150.00</b>
<b>Metrado contractual (Tope)</b>	<b>1150.00</b>

<b>mayor metrado</b>	<b>250.00</b>
<b>Valorizado presente mayor metrado</b>	<b>250.00</b>

  
 ING. RUBEN BOSSUS TONIATTI  
 CONSORCIO SUPERVISOR TUMBES  
 JEFE DE SUPERVISIÓN

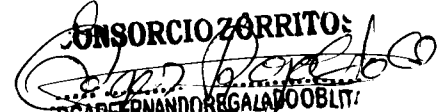
**CONSORCIO ZORRITOS**  
  
 OSCAR FERNANDO REGALADO OBLITAS  
 JEFE RESPONSABLE DE OBRAS

**COPIA DE ANOTACIONES DE CUADERNO DE OBRA**

}



# CUADERNO DE OBRA

nº 08



FECHA: \_\_\_\_\_ MODALIDAD: \_\_\_\_\_  
OBRA: Mejoramiento de los servicios del DPA  
PROYECTO: \_\_\_\_\_  
PROGRAMA: \_\_\_\_\_  
ENTIDAD EJECUTORA: Fandepes

→ VIENE

Al respecto señalamos que, de acuerdo a lo consultado a la Supervisión de Obra, la UOLLO Roschell para los muros de aluminios de la obra será de color verde.

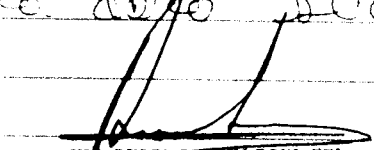
  
ING. RUBEN BOSSUS TONIATTI  
CONSORCIO SUPERVISOR TUMBES  
JEFE DE SUPERVISION

  
CONSORCIO ZORRITOS  
DON FERNANDO REGALADO OBLITAS  
Ing. Residente de Obra

Asiento N° 922, del Contrato N° 14/10/2019  
Llamamos a la atención que el día de hoy (14/10/19) 14/10/19, entregamos a la Supervisión de Obra los siguientes documentos:  
- Adjunto a Carta CZCA-087-2019/AENAPULCO, adjuntado propuesta de soldadura para las defensas.  
- adjunto a Carta CZCA-088-2019/AENAPULCO, entre otros el procedimiento de acuerdo y pintura de los rieles de las defensas.

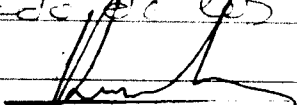
  
ING. RUBEN BOSSUS TONIATTI  
CONSORCIO SUPERVISOR TUMBES  
JEFE DE SUPERVISION

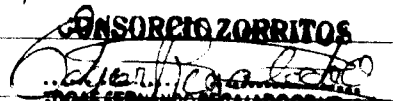
  
CONSORCIO ZORRITOS  
DON FERNANDO REGALADO OBLITAS  
Ing. Residente de Obra

Asiento N° 923, del Contrato N° 14/10/2019  
Asunto: Mayores Medidas N° 04 en Estructuras e Instalaciones sanitarias

  
INSPECTOR

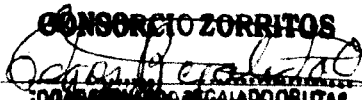
  
CONSORCIO ZORRITOS  
DON FERNANDO REGALADO OBLITAS  
Ing. Residente de Obra

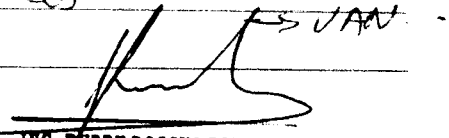
  
ING. RUBEN BOSSUS TONIATTI  
CONSORCIO SUPERVISOR TUMBES  
JEFE DE SUPERVISION

Confirma



CONSORCIO ZORRITOS  
CALLE 100 No. 100-100  
SAN JOSE, COSTA RICA

~~DR. RUBEN BOGOS TORRES  
CONSORCIO ZORRITOS A.C.  
CALLE 100 No. 100-100~~

*[Faint, illegible handwritten text covering the majority of the page]*



**CONSORCIO ZORRITOS**  
Energía y Servicios Públicos  
del Municipio de Zorritos

**ING. RUBEN BOSSIS FONTALI**  
**CONSORCIO SUPERVISOR DE  
LOS DE SUPERVISOR**

*[Faint, illegible handwritten text covering the majority of the page]*



CONSORCIO ZORRITOS  
EQUIPO DE SERVICIOS  
EN EL RESERVADO DE TURISMO

DR. ABEL ROSAS TOMAS  
CONSEJO SUPERIOR TURISMO  
CITE DE SUPERVISIÓN

063

*[Faint, illegible handwritten text covering the majority of the page]*





**PLANOS**

- ESTRUCTURAS DEL CONTRATO PRINCIPAL
- INSTALACIONES SANITARIAS DEL ADICIONAL N°03





**PLANOS: ESTRUCTURAS DEL CONTRATO PRINCIPAL**

N° DESCRIPCION

**ESTRUCTURAS:**

1. A-01 – PLANTA GENERAL
2. E-02 T PREVIAS CIMENTAC.
3. E-03 T PREVIAS COLUMNAS SECC. DETALL.
4. E-04 T PREVIAS PLANTA SECC. DETALL.
5. E-05 T PREVIAS NIVEL MEZANINE PLANTA
6. E-06 T PREVIAS NIVEL LOSA TECHO PLANTA
7. E-07 T PREVIAS ELEVACIONES SECC DETALL.
8. E-13 A FRÍO CIMENTAC PLANTA Y SECC.
9. E-14 A FRÍO COLUMNAS Y PLACAS, SECC.
10. E-15 A FRIO LOSA PISO PLANTA
11. E-16 A FRIO ESCALERAS
12. E-17 A FRIO MEZANINE
13. E-18 A FRIO NIVEL MÁQUINAS
14. E-19 A FRIO LOSA TECHO ALIG.
15. E-31 CERCO PERIMÉTRICO
16. E-32 DESINF. PLANTA Y CIMENT.
17. E-33 DESINF PLANTA GRAL. 1
18. E-34 DESINF PLANTA GRAL. 1
19. E-35 DESINF PLANTA GRAL. LOSA ALIG.
20. E-39 ADMINIST. PLANTA CIMENT COL.
21. E-41 ADMINIST PLANTA LOSA TECHO
22. E-44 ADMINIST ESCALERA DETALL
23. E-46 PTAR CIMENTACIÓN
24. E-47 PTAR LOSAS, VIGAS Y DETALLES
25. E-48 ESTRUCTURAS PTAR
26. E-51 ACAPULCO ESTRUCTURAS PTAR
27. E-52 CASETA DE PESAJE: ESTRUCTURAS

N° DESCRIPCION

**EXCAVACIONES:**

28. PL. EXC. - MASIVA – DESINFECCION
- 29 A/29 B. PL. EXC. - MASIVA-LOCALIZADA – ADMINISTRACION (2PLANOS: PLANTA Y CORTE)
30. PL. EXC. LOCALIZADA - TAREAS PREVIAS-PLANTA – CORTES
- 31 A/31 B. PL. EXC. LOCALIZADA DESINFECCION - PLANTA – CORTES (2PLANOS: PLANTA Y CORTE)
32. PL. EXC. LOCALIZADA FRIO REV01 - PLANTA – CORTES
33. PL. EXC. MASIVA - FRIO - PLANTA – CORTES
34. PL. EXC. MASIVA - TAREAS PREVIAS-PLANTA – CORTES

N° DESCRIPCION

**VOLUMENES:**

35. CM-01 CORTE MASIVO – PATIO DE DESEMBARQUE
36. CM-02 CORTE MASIVO – PATIO DE DESEMBARQUE
37. CM-03 CORTE MASIVO – PATIO DE DESEMBARQUE
38. CM-04 CORTE MASIVO – PATIO DE DESEMBARQUE
39. CM-05 CORTE MASIVO – PATIO DE DESEMBARQUE
40. RM-01 RELLENO MASIVO – PATIO DE DESEMBARQUE
41. RM-02 RELLENO MASIVO – PATIO DE DESEMBARQUE
42. RM-03 RELLENO MASIVO – PATIO DE DESEMBARQUE
43. RM-04 RELLENO MASIVO – PATIO DE DESEMBARQUE



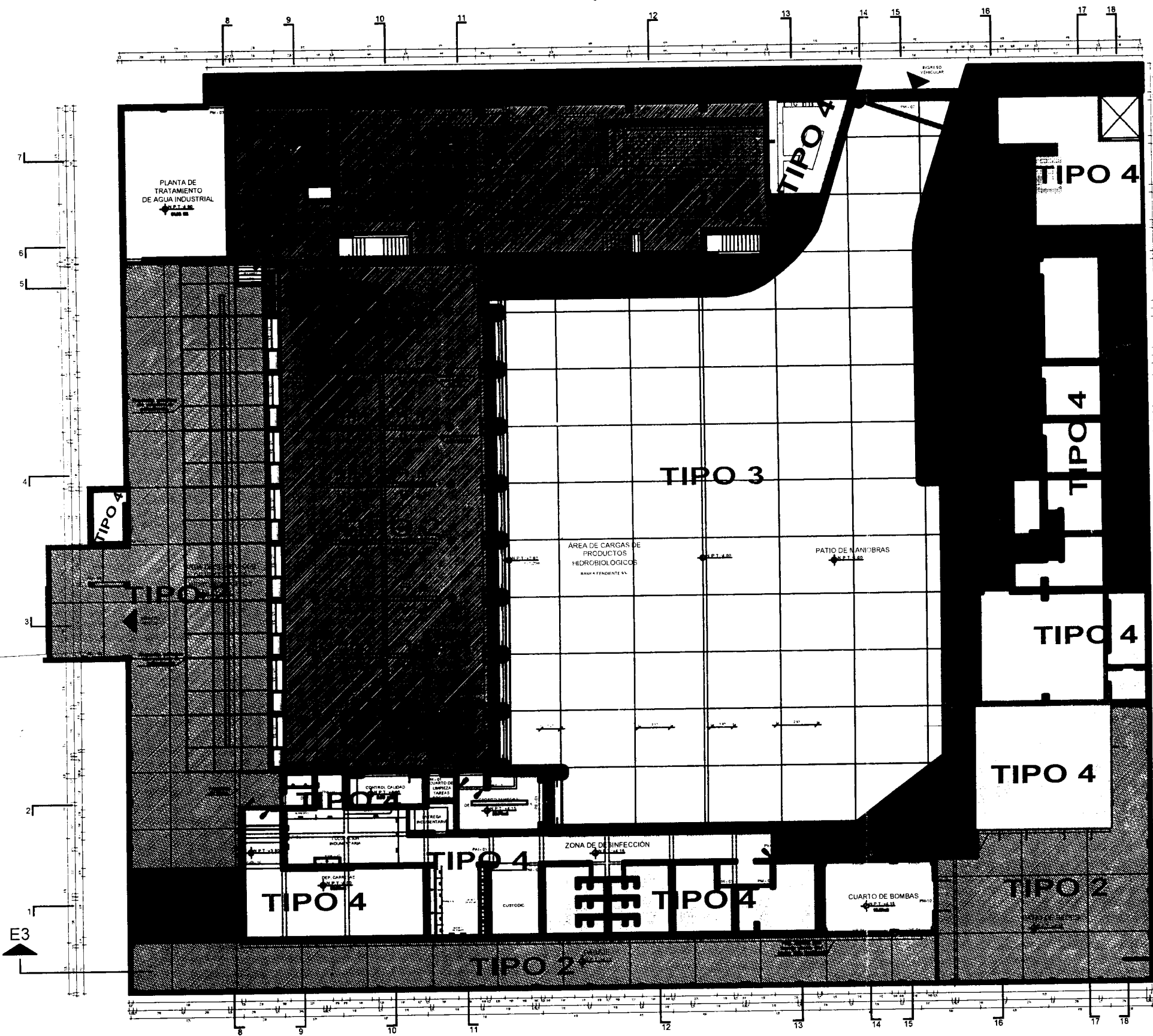

LEYENDA	ITEM	NOMBRE	TIPO DE PISO	DESCRIPCION	TIPO	SECCION DEL PAVIMENTO
	1	VEREDA L.S.J	CONCRETO ARMADO F <sub>c</sub> =375 kg/cm <sup>2</sup>	PISO DE CEMENTO EMPALSO CON SUPERFICIE	1	
	2	PISO DE REBUS	CONCRETO ARMADO F <sub>c</sub> =375 kg/cm <sup>2</sup>	PISO DE CEMENTO EMPALSO CON SUPERFICIE	2	
	3	PISO DE	CONCRETO ARMADO F <sub>c</sub> =375 kg/cm <sup>2</sup>	PISO DE CEMENTO EMPALSO CON SUPERFICIE	2	
	4	AREA DE DESINFECCION DE PRODUCTOS HIDROBIOLOGICOS	CONCRETO ARMADO F <sub>c</sub> =375 kg/cm <sup>2</sup>	PISO DE CEMENTO EMPALSO CON SUPERFICIE	2	
	10	AREA DE REBUS	CONCRETO ARMADO F <sub>c</sub> =375 kg/cm <sup>2</sup>	PISO DE CEMENTO EMPALSO CON SUPERFICIE	2	
	13	VEREDA PAVEN	CONCRETO ARMADO F <sub>c</sub> =375 kg/cm <sup>2</sup>	PISO DE CEMENTO EMPALSO CON SUPERFICIE	2	
	6	PISO DE REBUS	FRANJA DE ACERO D'ANCHO	PISO DE CEMENTO EMPALSO CON SUPERFICIE	3	
	9	FRANJA DE ACERO	FRANJA DE ACERO D'ANCHO	PISO DE CEMENTO EMPALSO CON SUPERFICIE	3	
	11	PISO	CONCRETO SIMPLEMEZCLA 1:3 5=4"	PISO DE CEMENTO EMPALSO CON SUPERFICIE	4	
	12	PISO DE REBUS	CONCRETO SIMPLEMEZCLA 1:3 5=4"	PISO DE CEMENTO EMPALSO CON SUPERFICIE	4	
	14	CORRAL DE PAVEN	CONCRETO SIMPLEMEZCLA 1:3 5=4"	PISO DE CEMENTO EMPALSO CON SUPERFICIE	4	
	15	AREA DE DESINFECCION	CONCRETO SIMPLEMEZCLA 1:3 5=4"	PISO DE CEMENTO EMPALSO CON SUPERFICIE	4	
	16	CORRAL DE BOMBAS	TISCHO DE CIERRE	PISO DE CEMENTO EMPALSO CON SUPERFICIE	4	
	17	MAQUINARIA + BOMBAS	CONCRETO SIMPLEMEZCLA 1:3 5=4"	PISO DE CEMENTO EMPALSO CON SUPERFICIE	4	
	18	SEÑAL VARIAS	CONCRETO SIMPLEMEZCLA 1:3 5=4"	PISO DE CEMENTO EMPALSO CON SUPERFICIE	4	
	19	SEÑAL VARIAS	CONCRETO SIMPLEMEZCLA 1:3 5=4"	PISO DE CEMENTO EMPALSO CON SUPERFICIE	4	
	20	SEÑAL VARIAS	CONCRETO SIMPLEMEZCLA 1:3 5=4"	PISO DE CEMENTO EMPALSO CON SUPERFICIE	4	
	21	SEÑAL VARIAS	CONCRETO SIMPLEMEZCLA 1:3 5=4"	PISO DE CEMENTO EMPALSO CON SUPERFICIE	4	
	22	SEÑAL VARIAS	CONCRETO SIMPLEMEZCLA 1:3 5=4"	PISO DE CEMENTO EMPALSO CON SUPERFICIE	4	
	23	SEÑAL VARIAS	CONCRETO SIMPLEMEZCLA 1:3 5=4"	PISO DE CEMENTO EMPALSO CON SUPERFICIE	4	
	24	SEÑAL VARIAS	CONCRETO SIMPLEMEZCLA 1:3 5=4"	PISO DE CEMENTO EMPALSO CON SUPERFICIE	4	
	25	SEÑAL VARIAS	CONCRETO SIMPLEMEZCLA 1:3 5=4"	PISO DE CEMENTO EMPALSO CON SUPERFICIE	4	
	26	SEÑAL VARIAS	CONCRETO SIMPLEMEZCLA 1:3 5=4"	PISO DE CEMENTO EMPALSO CON SUPERFICIE	4	
	27	SEÑAL VARIAS	CONCRETO SIMPLEMEZCLA 1:3 5=4"	PISO DE CEMENTO EMPALSO CON SUPERFICIE	4	
	28	SEÑAL VARIAS	CONCRETO SIMPLEMEZCLA 1:3 5=4"	PISO DE CEMENTO EMPALSO CON SUPERFICIE	4	
	29	SEÑAL VARIAS	CONCRETO SIMPLEMEZCLA 1:3 5=4"	PISO DE CEMENTO EMPALSO CON SUPERFICIE	4	
	30	SEÑAL VARIAS	CONCRETO SIMPLEMEZCLA 1:3 5=4"	PISO DE CEMENTO EMPALSO CON SUPERFICIE	4	
	31	CANAL	CONCRETO SIMPLEMEZCLA 1:3 5=4"	PISO DE CEMENTO EMPALSO CON SUPERFICIE	4	



Fondo Nacional de Desarrollo Pesquero			RESPONSABLE
PROYECTO			REVISADO
REGION: TAMBORON			APROBADO
PROV.: GUAYMAS			
PLANO: PLANO GENERAL DEL 1:2000- PLANO DE CORTA			
DIBUJO			
ESCALA: 1/200		FECHA: 08/08/2013	<b>A-01</b>

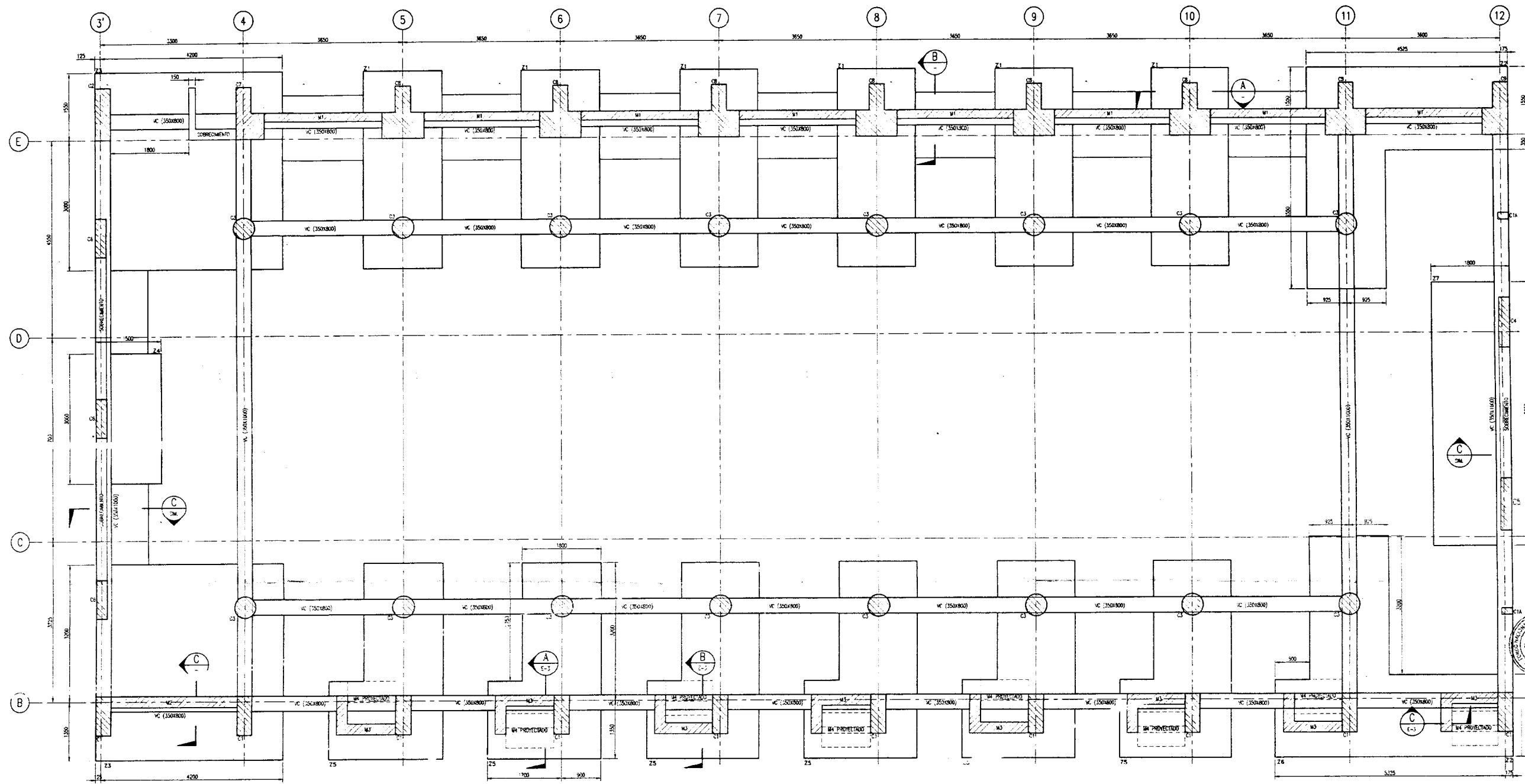

PLANTA - CIMENTACIONES EL. -2.500 (N.F.C.)  
ESCALA 1:50

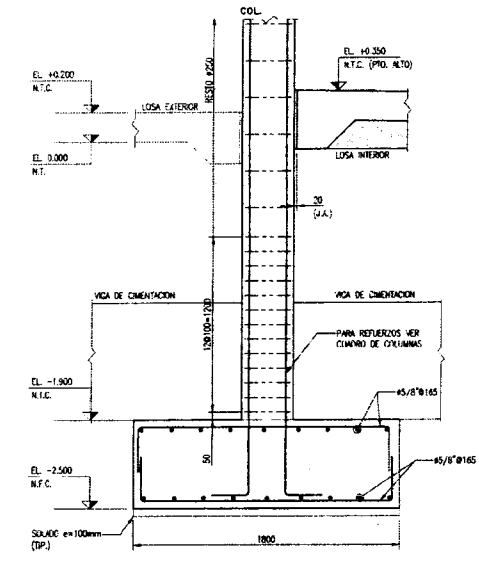

SECCION A  
ESCALA 1:25

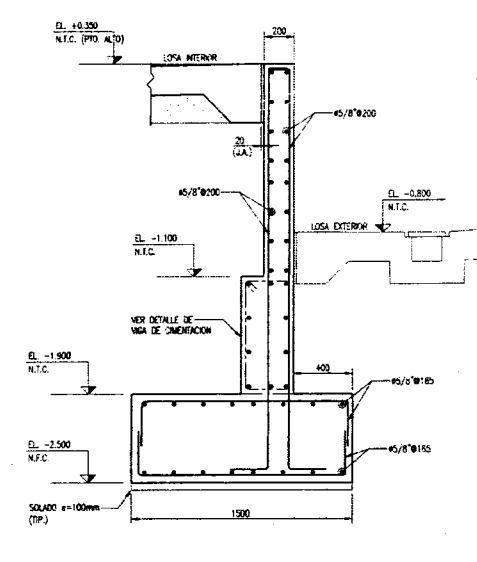

SECCION B  
ESCALA 1:25

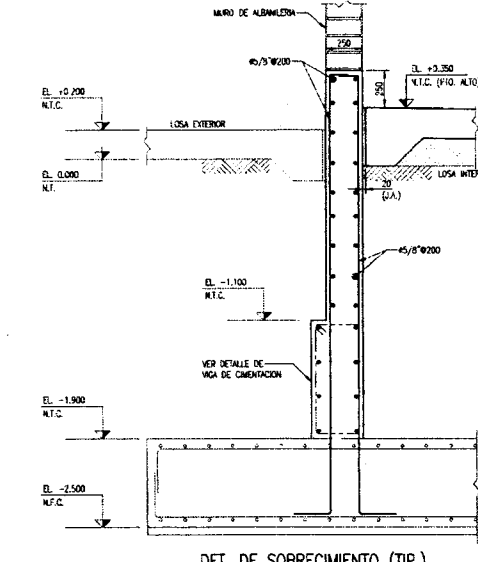

DET. DE SOBRECIMIENTO (TIP.)  
SECCION C  
ESCALA 1:25

- NOTAS:
- EN LOS PLANOS TODAS LAS DIMENSIONES SERAN EN MILIMETROS Y LAS ELEVACIONES EN METROS (S.N.C.)
  - SISTEMA DE COORDENADAS DATUM 90S-84
  - PARA NOTAS GENERALES Y ESPECIFICACIONES TECNICAS VER PLANO N. E-1

RESUMEN DE PARAMETROS SISMICOS	
SISTEMA ESTRUCTURAL: OSIMORRESISTENTE	
Sistema de Paredes de Concreto	
Sa ACCELERACION ESPECTRAL	Sa = 0.25g
Tp PERIODO LIMITE DE LA PLATAFORMA DEL ESPECTRO EN SEGUNDOS	Tp = 1
T PERIODO DE LA ZONA DEL FACTOR C DEL ESPECTRO EN SEGUNDOS	T = 1.6
C FACTOR DE AMPLIFICACION SISMICA	
T < Tp	C = 2.5
Tp < T < Tl	C = 2.5 * (Tl/T)
T > Tl	C = 2.5 * (Tl/T)^2
Z FACTOR DE ZONA	Z = 0.45 (Zona 4)
U FACTOR DE CATEGORIA DE EDIFICACION	U = 1.3 (Categoría "B")
S PARAMETRO DE SUELO	S = 1.1
Sistema Paredes de Concreto	
R COEFICIENTE DE REDUCCION	R = 8
ACELERACION DE GRUAVADO	
g	0.81m/s²
DESPLAZAMIENTOS MAXIMOS (Otro nivel)	
Dir. X-E	1.13 cm
Dir. Y-F	0.88 cm
DESPLAZAMIENTOS RELATIVOS DE ENTREPOSO	
Dir. X-E	0.002 (4/N)
Dir. Y-F	0.001 (4/N)
Nota Sismica	S1
No hay construcciones adyacentes	

<b>Fondo Nacional de Desarrollo Pesquero</b> DISEÑADA			RESPONSABLE: D-BEARANO
			REVISADO: D-FLORES
PROYECTO: MEJORAMIENTO DE LOS SERVICIOS DEL DESEMBARCADERO PESQUERO ARTESANAL EN LA LOCALIDAD DE ACAPULCO, DISTRITO DE ZORRITOS, PROVINCIA DE CONTRALMIRANTE VILLAR, REGION TUMBES			APROBADO: M-OLIVERA <b>110</b>
REGION: TUMBES	PROV: CONTRALMIRANTE-VILLAR	DIST: ZORRITOS	<b>E-2</b> C60
PLANO: TAREAS PREVIAS - CIMENTACIONES - PLANTA Y SECCIONES			
DIBUJO: VLCA	ESCALA: INDICADO	FECHA: JULIO 2017	

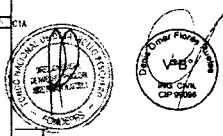

CUADRO DE COLUMNAS												
TIPO	C1	C2 / C7A/C8A/C9A	C3	C4	C5	C6	C7	C7'	C8	C8'	C9	C9'
MEDIDAS												
REFUERZOS	3 #3/8" 1850, 120/100, REST #250	3 #3/8" 1850, 120/100, REST #250	3 #3/8" 1850, 120/100, REST #250	3 #3/8" 1850, 120/100, REST #250	3 #3/8" 1850, 120/100, REST #250	2 #3/8" 1850, 120/100, REST #250	3 #3/8" 1850, 120/100, REST #250	4 #3/8" 1850, 120/100, REST #250	4 #3/8" 1850, 120/100, REST #250	4 #3/8" 1850, 120/100, REST #250	4 #3/8" 1850, 120/100, REST #250	4 #3/8" 1850, 120/100, REST #250
ESTRIBOS	(VER DISTRIBUCION EN SECCION A-PLANO E-2)	(VER DISTRIBUCION EN SECCION A-PLANO E-2)	(VER DISTRIBUCION EN SECCION A-PLANO E-2)	(VER DISTRIBUCION EN SECCION A-PLANO E-2)	(VER DISTRIBUCION EN SECCION A-PLANO E-2)	(VER DISTRIBUCION EN SECCION A-PLANO E-2)	(VER DISTRIBUCION EN SECCION A-PLANO E-2)	(VER DISTRIBUCION EN SECCION A-PLANO E-2)	(VER DISTRIBUCION EN SECCION A-PLANO E-2)	(VER DISTRIBUCION EN SECCION A-PLANO E-2)	(VER DISTRIBUCION EN SECCION A-PLANO E-2)	(VER DISTRIBUCION EN SECCION A-PLANO E-2)

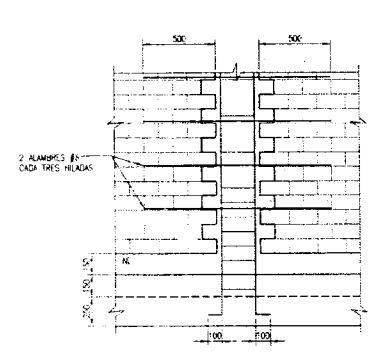

ANCLAJE DE COLUMNAS EN CIMENTO CORRIDO  
ESCALA 1:25

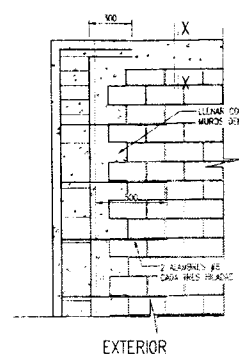

DETALLE DE CONFINAMIENTO DE COLUMNETAS  
ESCALA 1:25

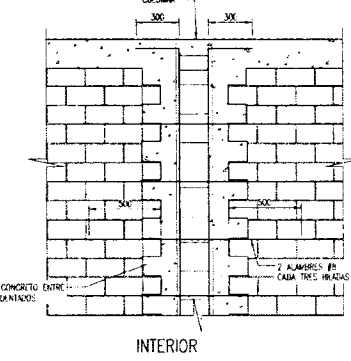

ANCLAJES DE COLUMNETAS EN VIGA Y/O LOSA  
ESCALA 1:25

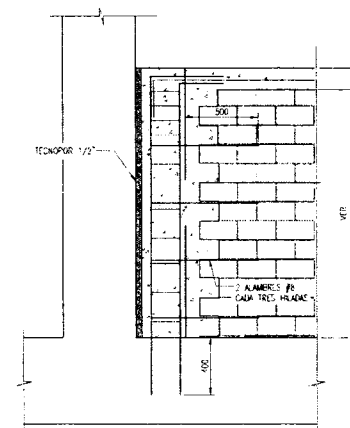

DETALLE DE REMATE DE COLUMNETAS EN VANOS DE VENTANAS  
ESCALA 1:25

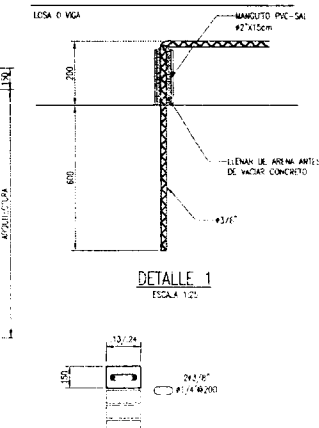

CORTE X-X  
ESCALA 1:25

VIGAS DE CIMENTACION	
VC (350X800)	VC (350X1000)
3 #3/8" 1850, REST #250	3 #3/8" 1850, REST #250

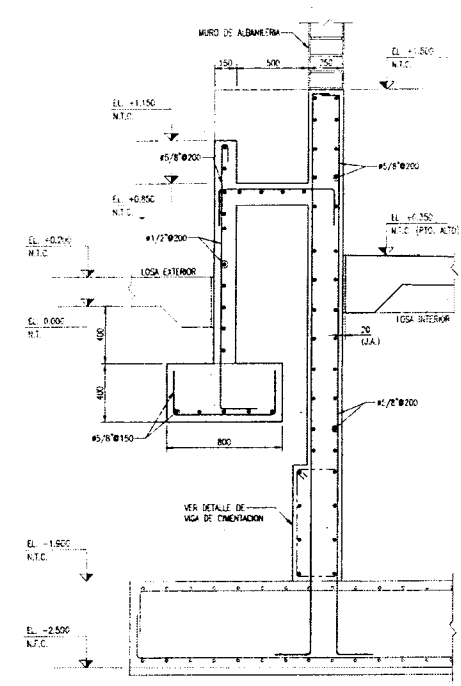

SECCION A  
ESCALA 1:25  
VER PLANO E-2

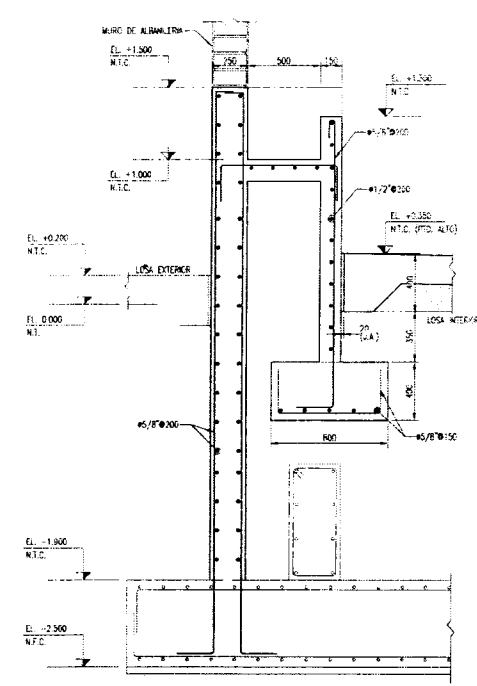

SECCION B  
ESCALA 1:25  
VER PLANO E-2

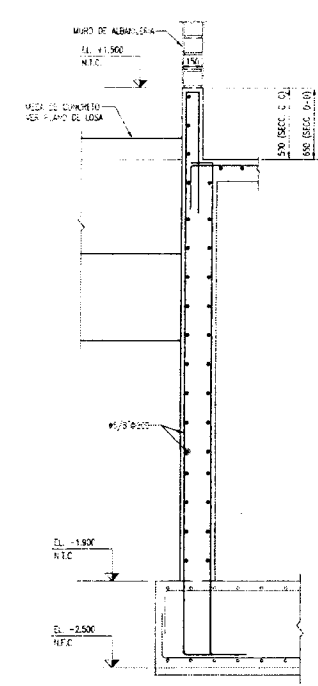

SECCION C  
ESCALA 1:25  
VER PLANO E-2

- NOTAS:
- EN LOS PLANOS TODAS LAS DIMENSIONES SON EN METROS Y LAS ELEVACIONES EN METROS (E.M.).
  - SISTEMA DE COORDENADAS DATUM WGS-84.
  - PARA NOTAS GENERALES Y ESPECIFICACIONES TECNICAS VER PLANO E-1.

<b>Fondo Nacional de Desarrollo Pesquero</b>			RESPONSABLE: D-BEJARANO
PROYECTO: "MEJORAMIENTO DE LOS SERVICIOS DEL DESEMBARCADERO PESQUERO ARTESANAL EN LA LOCALIDAD DE ACAPULCO, DISTRITO DE ZORRITOS, PROVINCIA DE CONTRALMIRANTE VILLAR, REGION TUMBES"			REVISADO: D-FLORES
REGION: TUMBES	PROV: CONTRALMIRANTE-VILLAR	DIST: ZORRITOS	APROBADO: M-OLIVERA 109
PLANO: TAREAS PREVIAS COLUMNAS, SECCIONES Y DETALLES TÍPICOS	E-3		
DISEÑADO: VLCA	ESCALA: INDICADO	FECHA: JUL20217	

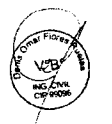

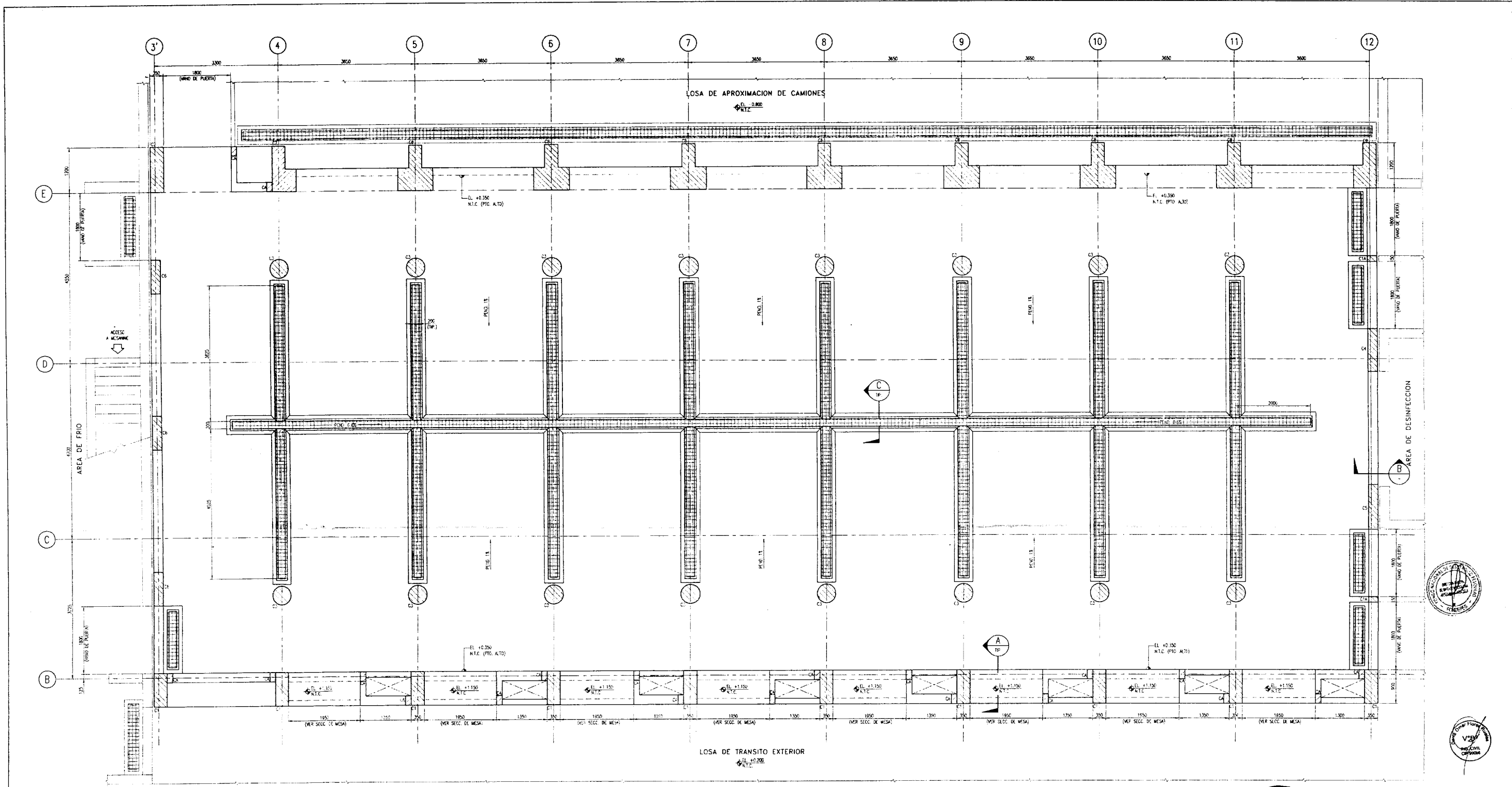

PLANTA - NIVEL DE LOSA DE PISO EL. +0.350 (N.T.C.)  
 SOBRECARGA = 250 kg/m<sup>2</sup>  
 ESCALA 1:50



Ing. CIP. Diego Bizarano Vialto  
 INGENIERO CIVIL  
 REGISTRO CIVILES N° 106000

- NOTAS
1. EN LOS PLANOS, TODAS LAS DIMENSIONES SERAN EN MILIMETROS Y LAS ELEVACIONES EN METROS (E.M.).
  2. SISTEMA DE COORDENADAS DATUM WGS-84.
  3. PARA NOTAS GENERALES Y ESPECIFICACIONES TECNICAS VER PLANO N. E-1

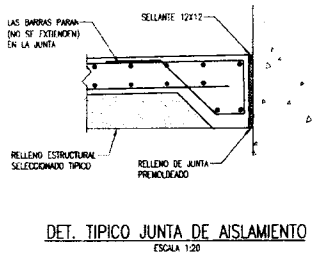
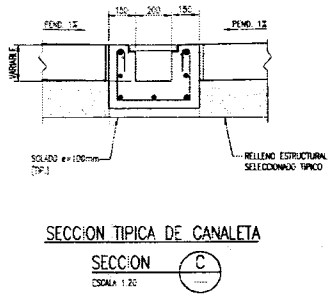
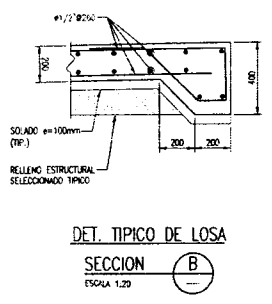
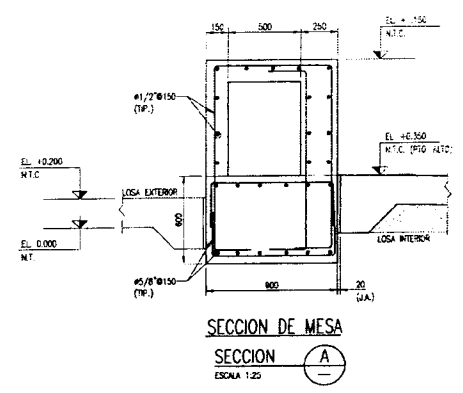

<b>Fondo Nacional de Desarrollo Pesquero</b>			RESPONSABLE: D-BEJARANO
HIGIENIZADA			REVISADO: D-FLORES
PROYECTO "MEJORAMIENTO DE LOS SERVICIOS DEL DESEMBARCADERO PESQUERO ARTESANAL EN LA LOCALIDAD DE ACAPULCO, DISTRITO DE ZORRITOS, PROVINCIA DE CONTRALMIRANTE VILLAR, REGION TUMBES"			
REGION: TUMBES	PROV: CONTRALMIRANTE-VILLAR	DIST: ZORRITOS	APROBADO: M-OLIVERA 108
PLANO: TAREAS PREVIAS - LOSA DE PISO - PLANTA, SECCIONES Y DETALLES			
DIBUJO: VLCA	ESCALA: INDICADO	FECHA: JULIO2017	<b>E-4</b>



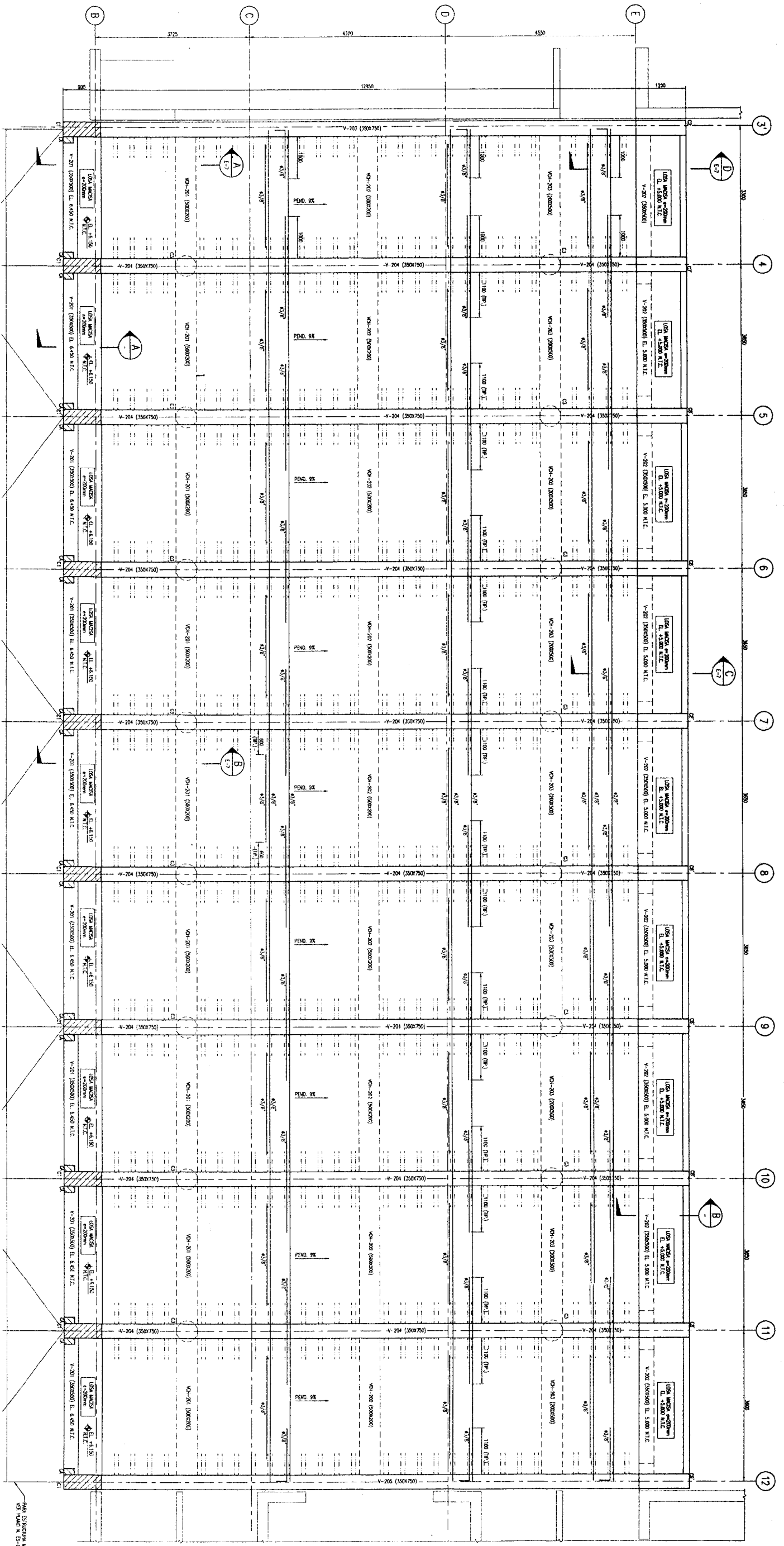

PLANTA - NIVEL DE LOSA ALIGERADA EL VARIABLE  
 SOBRE CARGA = 85 kg/m<sup>2</sup>  
 ESCALA 1:50

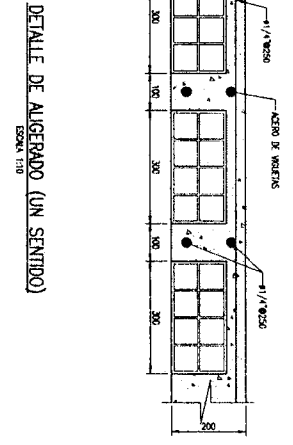
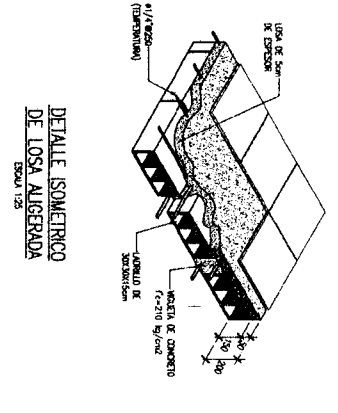
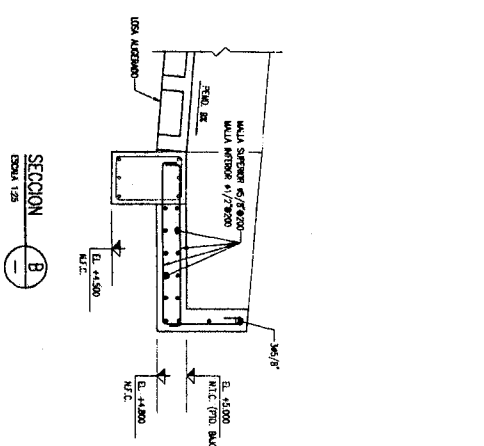
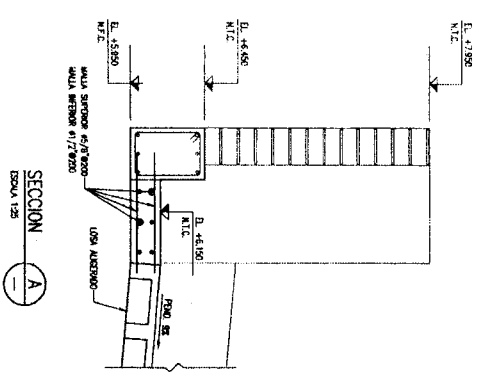

**Fondo Nacional de Desarrollo Pesquero**

PROYECTO: MEJORAMIENTO DE LOS SERVICIOS DEL DESARROLLO PESQUERO ARTESANAL EN LA LOCALIDAD DE ACAPULCO, DISTRITO DE ZORRITOS, PROVINCIA DE CONTRAFUERTE VILLAR, REGION TUMBES

REVISION: D-FLORES  
 M-DIVERA

RESPONSABLE: D-BELTRANO

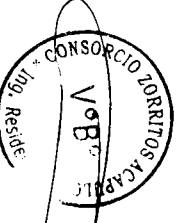

NOTAS:  
 1. EN LOS PLANOS, TODOS LOS DIMENSIONES SEAN EN MILIMETROS Y LAS DISTANCIAS EN METROS (S.O.M.).  
 2. EN LOS PLANOS, TODOS LOS DIMENSIONES SEAN EN MILIMETROS Y LAS DISTANCIAS EN METROS (S.O.M.).  
 3. PARA MÁS DETALLES Y ESPECIFICACIONES TÉCNICAS VER PLANO N. E-1

PROYECTO:	MEJORAMIENTO DE LOS SERVICIOS DEL DESARROLLO PESQUERO ARTESANAL EN LA LOCALIDAD DE ACAPULCO, DISTRITO DE ZORRITOS, PROVINCIA DE CONTRAFUERTE VILLAR, REGION TUMBES
REVISION:	D-FLORES
RESPONSABLE:	D-BELTRANO
PROYECTO:	MEJORAMIENTO DE LOS SERVICIOS DEL DESARROLLO PESQUERO ARTESANAL EN LA LOCALIDAD DE ACAPULCO, DISTRITO DE ZORRITOS, PROVINCIA DE CONTRAFUERTE VILLAR, REGION TUMBES
REVISION:	M-DIVERA
RESPONSABLE:	D-BELTRANO
PROYECTO:	TAREAS PREVIAS - NIVEL LOSA DE TECHO - PLANTA Y DETALLE
REVISION:	ZORRITOS
RESPONSABLE:	ZORRITOS
PROYECTO:	TAREAS PREVIAS - NIVEL LOSA DE TECHO - PLANTA Y DETALLE
REVISION:	ZORRITOS
RESPONSABLE:	ZORRITOS
PROYECTO:	TAREAS PREVIAS - NIVEL LOSA DE TECHO - PLANTA Y DETALLE
REVISION:	ZORRITOS
RESPONSABLE:	ZORRITOS
PROYECTO:	TAREAS PREVIAS - NIVEL LOSA DE TECHO - PLANTA Y DETALLE
REVISION:	ZORRITOS
RESPONSABLE:	ZORRITOS

106  
**E-6**  
 156



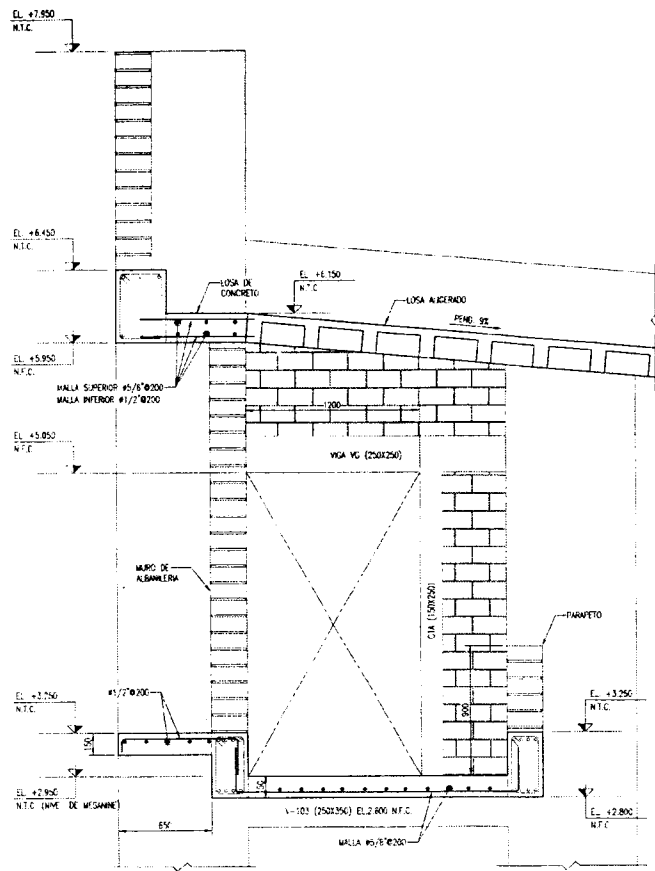

SECCION A  
ESCALA 1:25 VENE DE PLANO E-6

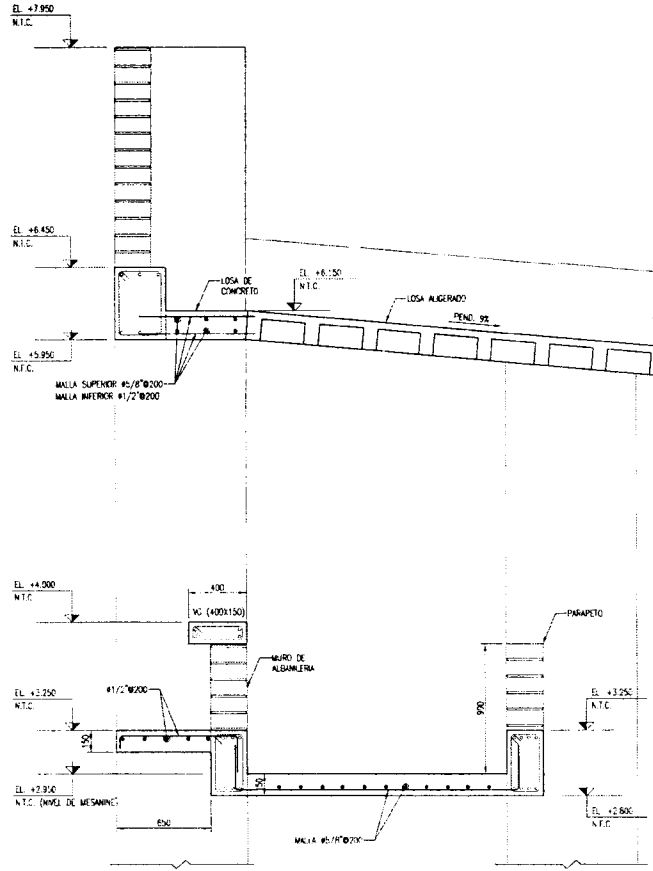

SECCION B  
ESCALA 1:25 VENE DE PLANO E-6

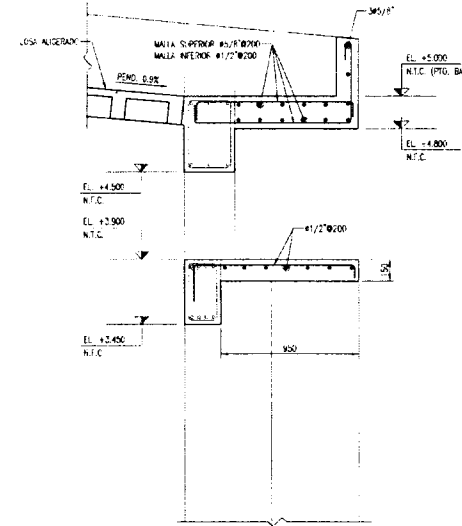

SECCION C  
ESCALA 1:25 VENE DE PLANO E-6

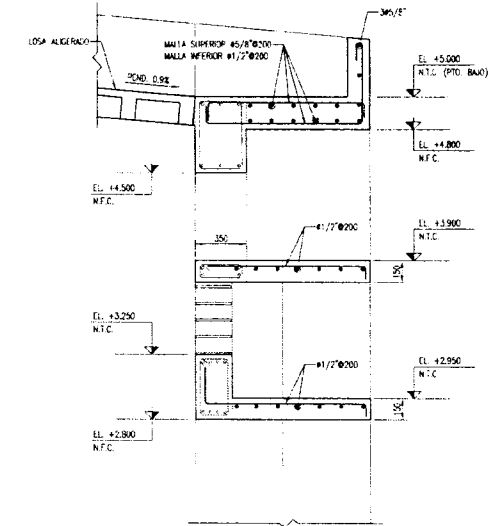

SECCION D  
ESCALA 1:25 VENE DE PLANO E-6

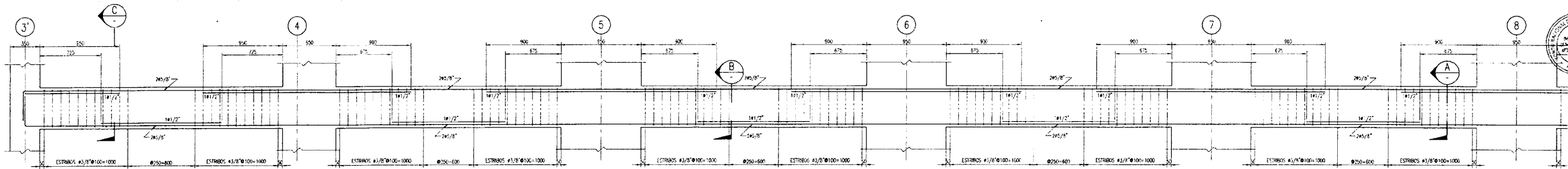

ELEVACION VIGA V-202 (350X500) - TRAMO 1-1  
ESCALA 1:25

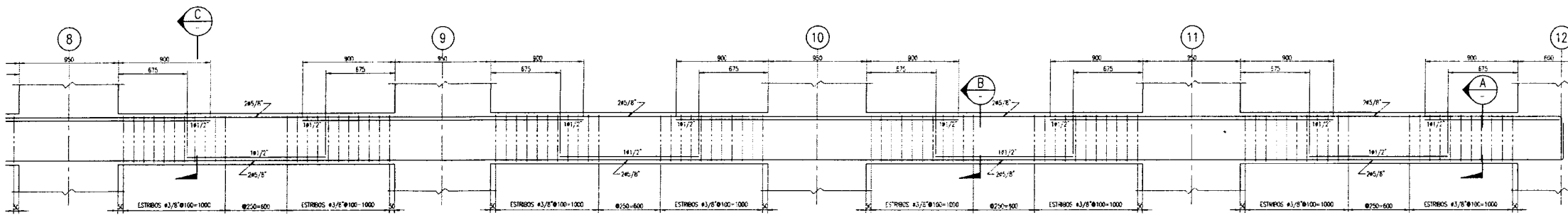

ELEVACION VIGA V-202 (350X500) - TRAMO 2-2  
ESCALA 1:25

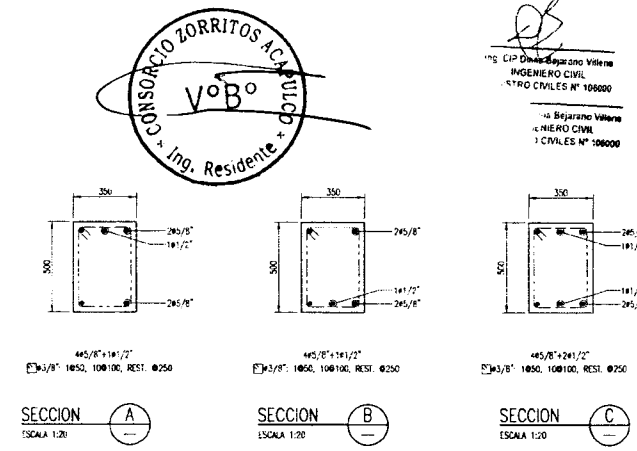

Ing. Bejarano Vilera  
INGENIERO CIVIL  
N° 106000

<b>Fondo Nacional de Desarrollo Pesquero</b>		
DISEÑADA		
PROYECTO: "MEJORAMIENTO DE LOS SERVICIOS DEL DESEMBARCADERO PESQUERO ARTESANAL EN LA LOCALIDAD DE ACAPULCO, DISTRITO DE ZORRITOS, PROVINCIA DE CONTRAMIRANTE VILLAR, REGION TUMBES"		
REGION: TUMBES	PROV. CONTRAMIRANTE-VILLAR	DIST. ZORRITOS
PLANO: TAREAS PREVIAS - ELEVACIONES, SECCIONES Y DETALLES		
DIBUJO: VLCA	ESCALA: INDICADO	FECHA: JULIO 2017

RESPONSABLE: D-BEJARANO
REVISADO: D-FLORES
APROBADO: M-OLIVERA 105
<b>E-7</b>

- NOTAS:
1. EN LOS PLANOS, TODAS LAS DIMENSIONES SERAN EN METROS Y LAS ELEVACIONES EN METROS (S.N.C.)
  2. SISTEMA DE COORDENADAS DATUM WGS-84
  3. PARA NOTAS GENERALES Y ESPECIFICACIONES TECNICAS VER PLANO N. E-1





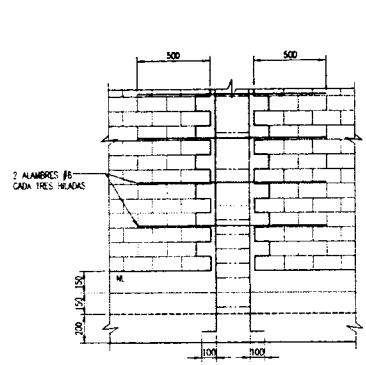

ANCLAJE DE COLUMNAS EN CIMENTO CORRIDO  
ESCALA 1:25

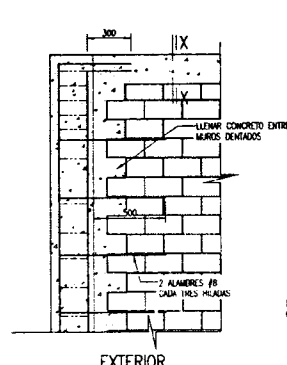

EXTERIOR

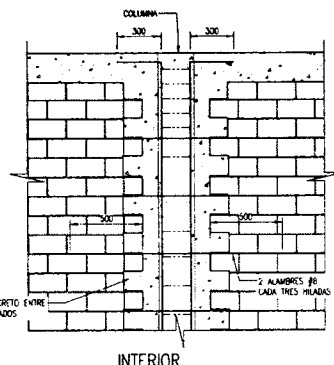

INTERIOR

DETALLE DE CONFINAMIENTO DE COLUMNETAS  
ESCALA 1:25

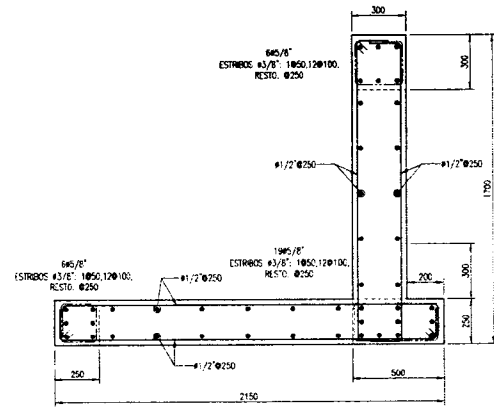

DETALLE DE PLACA PLC3  
ESCALA 1:20

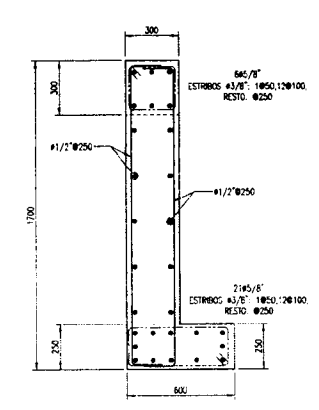

DETALLE DE PLACA PLC4  
ESCALA 1:20

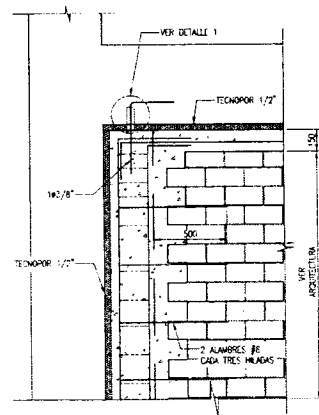

ANCLAJES DE COLUMNETAS EN VIGA Y/O LOSA  
ESCALA 1:25

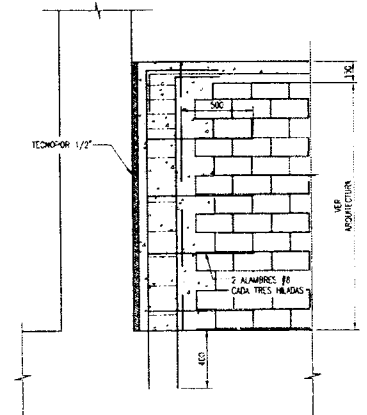

DETALLE DE REMATE DE COLUMNETAS EN VANOS DE VENTANAS  
ESCALA 1:25

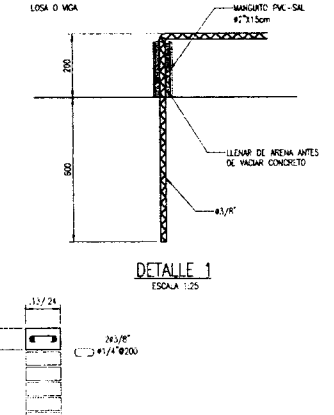

CORTE X-X  
ESCALA 1:25

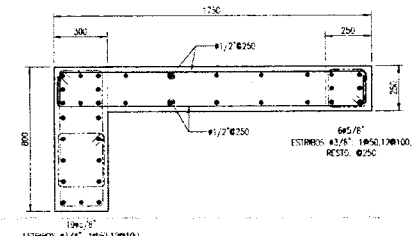

DETALLE DE PLACA PLC2  
ESCALA 1:20

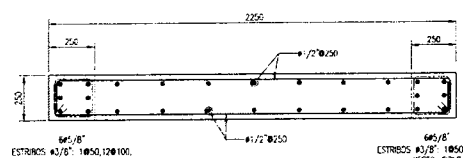

DETALLE DE PLACA PLC1  
ESCALA 1:20

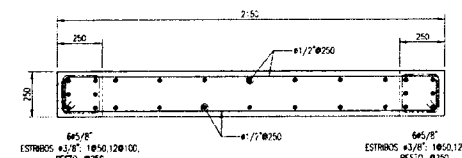

DETALLE DE PLACA PLC3'  
ESCALA 1:20

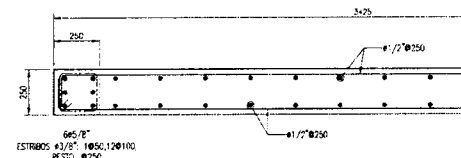

DETALLE DE PLACA PLC5  
ESCALA 1:20

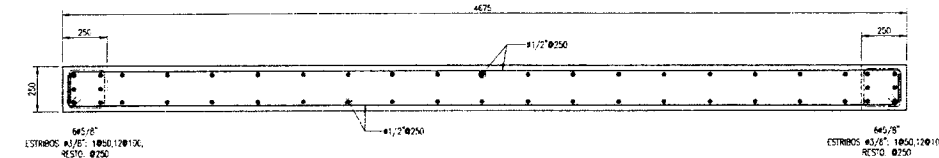

DETALLE DE PLACA PLC6  
ESCALA 1:20

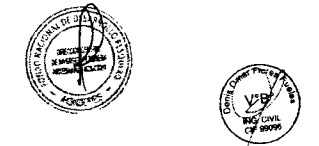

CUADRO DE COLUMNAS									
TIPO	C1	C2	C3	C4	C5	C6	C7	C8	C9
MEDIDAS									
REFUERZOS	1845/8"	1845/8"	1845/8"	1845/8"	1843/4"	2795/8"	1845/8"	1845/8"	840/8"
ESTRIBOS	3 #3/8" 1850, 120/100, RESTO #250 (VER DISTRIBUCION EN SECCION A)	2 #3/8" 1850, 120/100, RESTO #250 (VER DISTRIBUCION EN SECCION A)	2 #3/8" 1850, 120/100, RESTO #250 (VER DISTRIBUCION EN SECCION A)	2 #3/8" 1850, 120/100, RESTO #250 (VER DISTRIBUCION EN SECCION A)	2 #3/8" 1850, 120/100, RESTO #250 (VER DISTRIBUCION EN SECCION A)	3 #3/8" 1850, 120/100, RESTO #250 (VER DISTRIBUCION EN SECCION A)	2 #3/8" 1850, 120/100, RESTO #250 (VER DISTRIBUCION EN SECCION A)	1 #3/8" 1850, 120/100, RESTO #250 (VER DISTRIBUCION EN SECCION A)	2 #3/8" 1850, 120/100, RESTO #250 (VER DISTRIBUCION EN SECCION A)

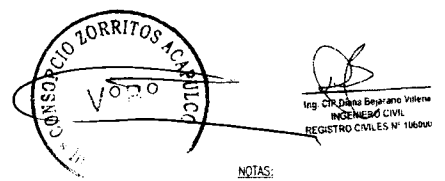

- NOTAS:  
 1. EN LOS PLANOS, TODAS LAS MEDICIONES SERAN EN MILIMETROS Y LAS ELEVACIONES EN METROS (S.N.C.)  
 2. SISTEMA DE COORDENADAS: UTM 18Q-04  
 3. PARA NOTAS GENERALES Y ESPECIFICACIONES TECNICAS VER PLANO N. 7-1

**Fondo Nacional de Desarrollo Pesquero**  
 DIGENIPAA

PROYECTO: "MEJORAMIENTO DE LOS SERVICIOS DEL DESEMBARCADERO PESQUERO ARTESANAL EN LA LOCALIDAD DE ACAPULCO, DISTRITO DE ZORRITOS, PROVINCIA DE CONTRALMIRANTE VILLAR, REGION TUMBES"

REGION: TUMBES PROV: CONTRALMIRANTE-VILLAR DIST: ZORRITOS

PLANO: AREA DE FRIO - COLUMNAS Y PLACAS - SECCIONES Y DETALLES

DIBUJO: VILCA ESCALA: INDICADO FECHA: JULIO2017

RESPONSABLE: D-BELARANO  
 REVISADO: D-FLORES  
 APROBADO: M-OLIVERA 098

**E-14**

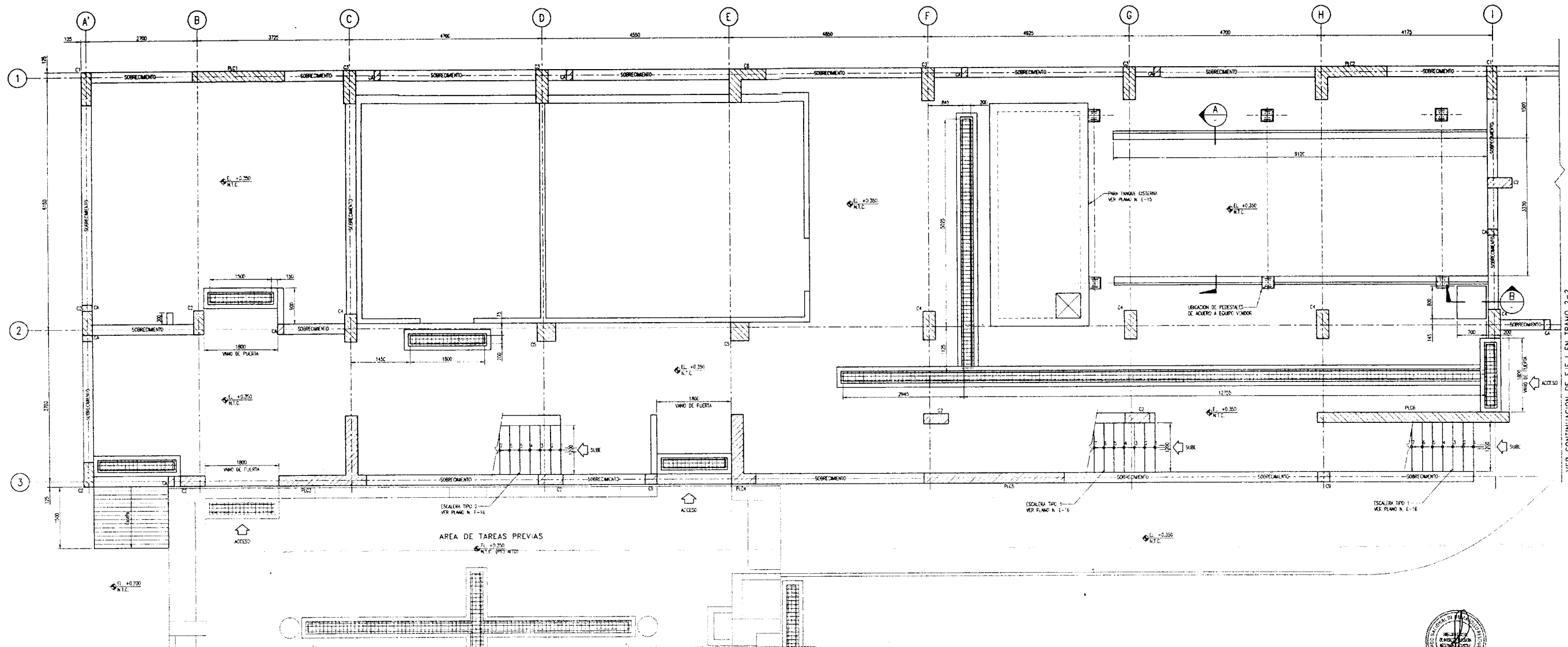

PLANTA - NIVEL DE LOSA DE PISO EL. +0.350 (N.T.C.) (TRAMO 1-1)  
 SOBRE CARGA = 250 kg/m<sup>2</sup>  
 ESCALA 1:50

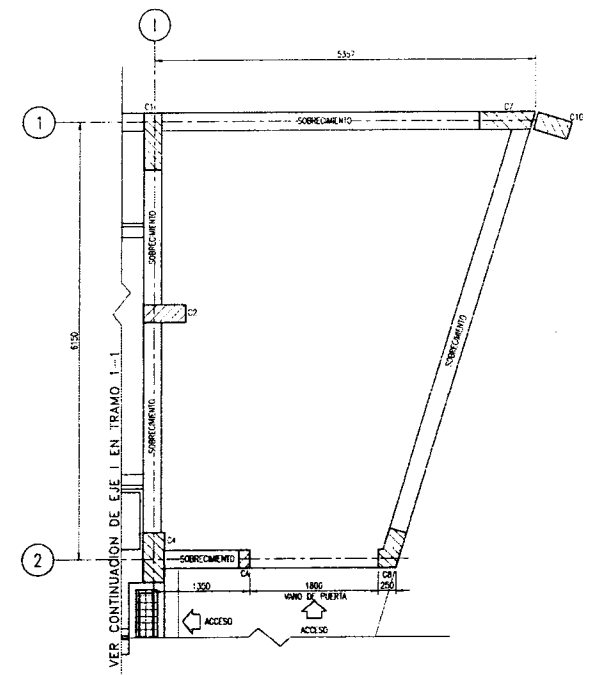

PLANTA - NIVEL DE LOSA DE PISO EL. +0.350 (N.T.C.) (TRAMO 2-2)  
 SOBRE CARGA = 250 kg/m<sup>2</sup>  
 ESCALA 1:50

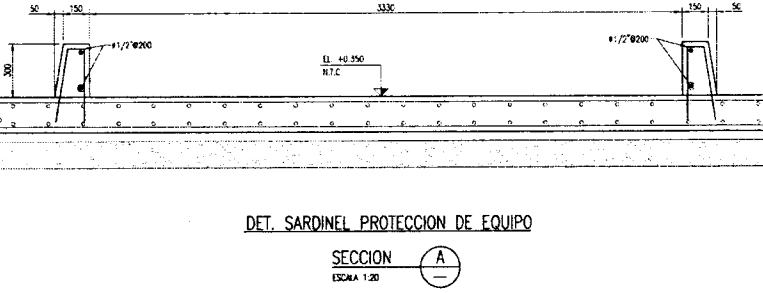
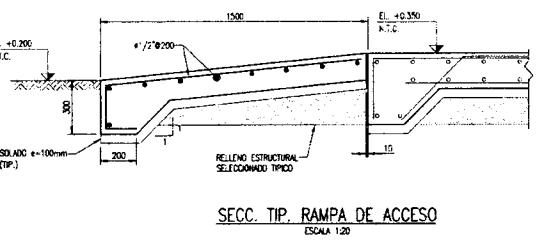
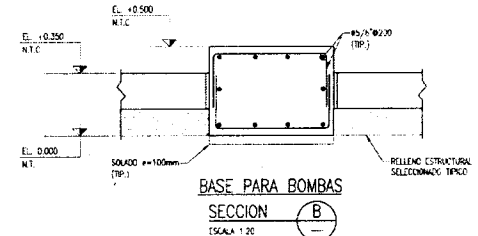
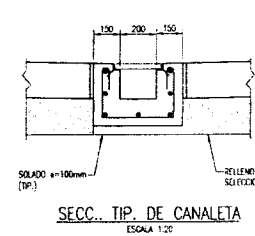
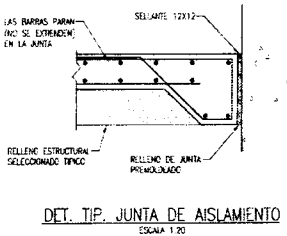
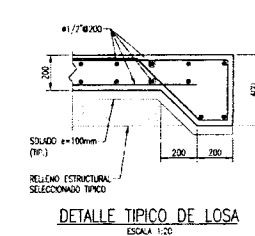

Ing. Ciriaco Bejarano Valera  
 INGENIERO CIVIL  
 REGISTRO CIVILES N° 16400

- NOTAS:  
 1. EN LOS PLANOS, TODAS LAS DIMENSIONES SERAN EN MILIMETROS Y LAS ELEVACIONES EN METROS (S.N.C.).  
 2. SISTEMA DE COORDENADAS DATUM PCS-83.  
 3. PARA NOTAS GENERALES Y ESPECIFICACIONES TOMAR VER PLANO N. E-1

<b>Fondo Nacional de Desarrollo Pesquero</b>			RESPONSABLE: D-BEJARANO
DIRECCION GENERAL DE PESQUERIAS			REVISADO: D-FLORES
PROYECTO: MEJORAMIENTO DE LOS SERVICIOS DEL DESEMBARCADERO PESQUERO ARTESANAL EN LA LOCALIDAD DE ACAPULCO, DISTRITO DE ZORRITOS, PROVINCIA DE CONTRALMIENTE VILLAR, REGION TUMBES.			APROBADO: M-OLIVERA
REGION: TUMBES	PROV. CONTRALMIENTE-VILLAR	DIST. ZORRITOS	097
PLANO: AREA DE FRIO - LOSA DE PISO - PLANTA, SECCIONES Y DETALLES			
DIBUJO: VILCA	ESCALA: INDICADO	FECHA: JULIO2017	<b>E-15</b>

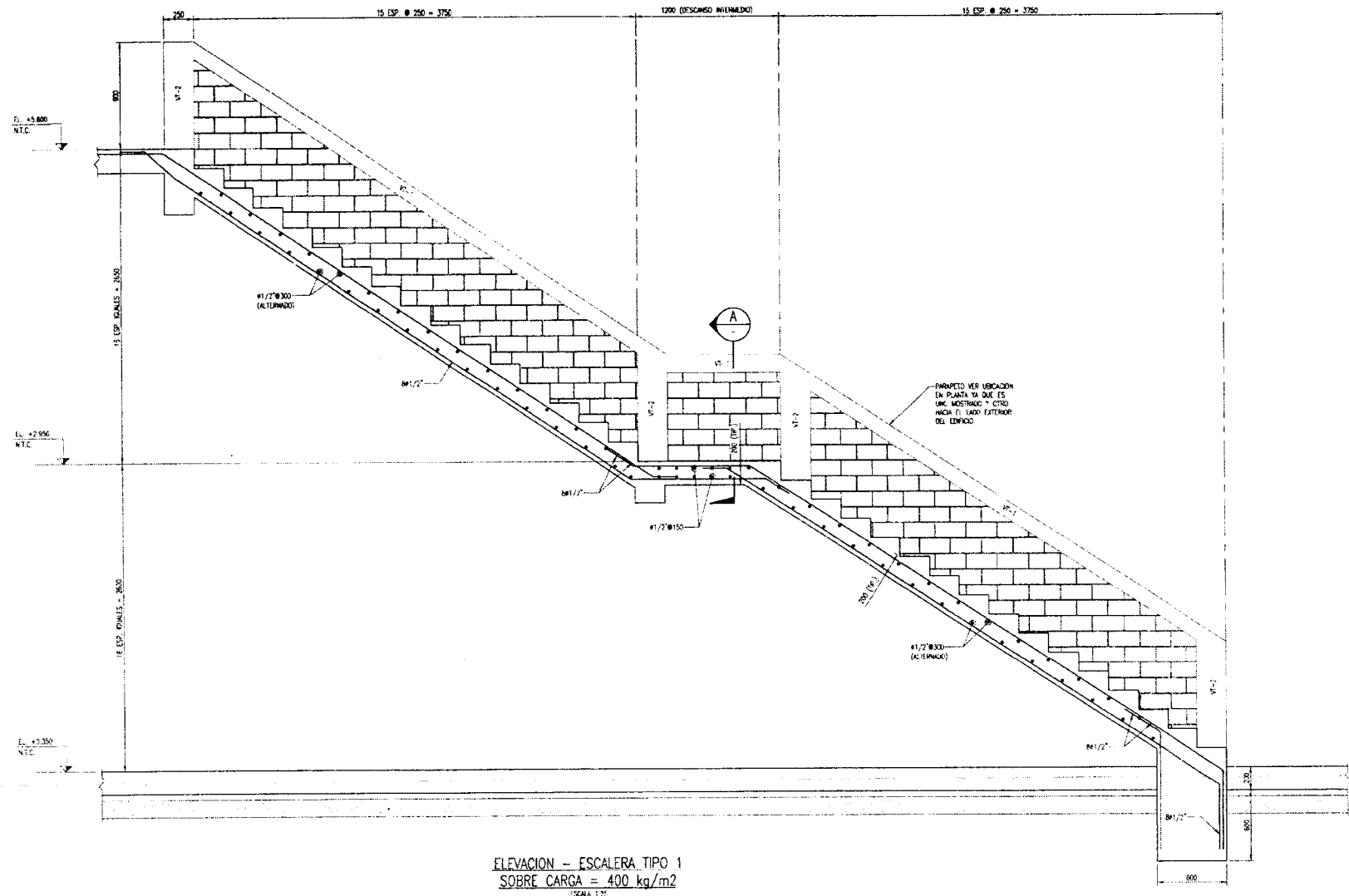

ELEVACION - ESCALERA TIPO 1  
SOBRE CARGA = 400 kg/m<sup>2</sup>  
ESCALA 1:20

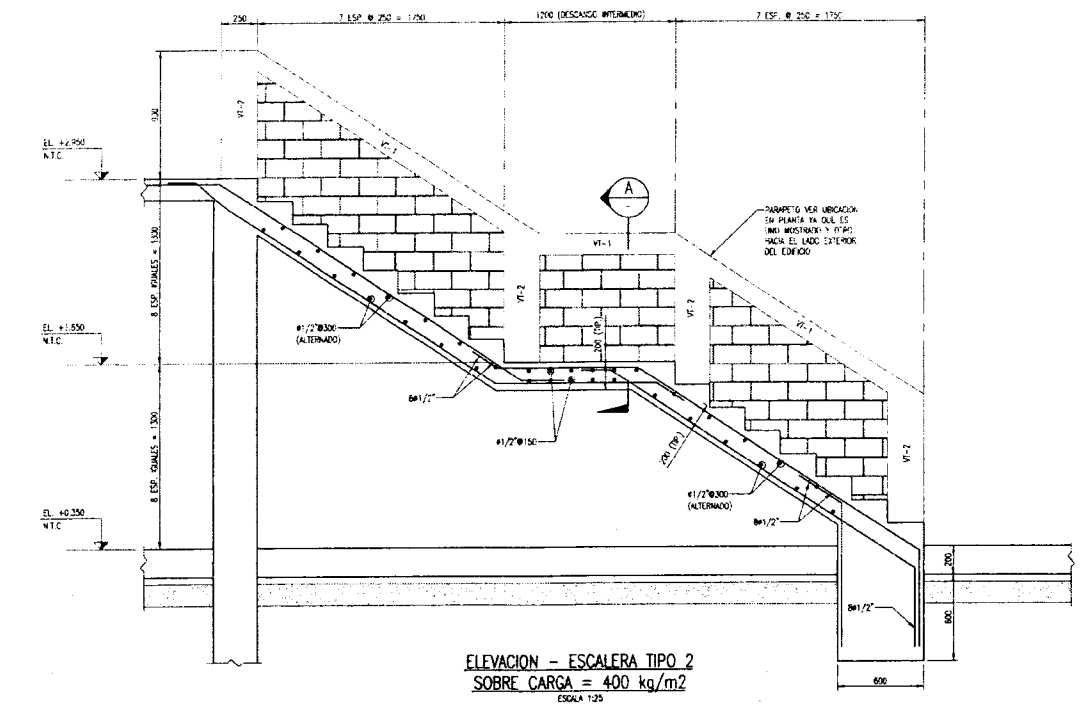

ELEVACION - ESCALERA TIPO 2  
SOBRE CARGA = 400 kg/m<sup>2</sup>  
ESCALA 1:20

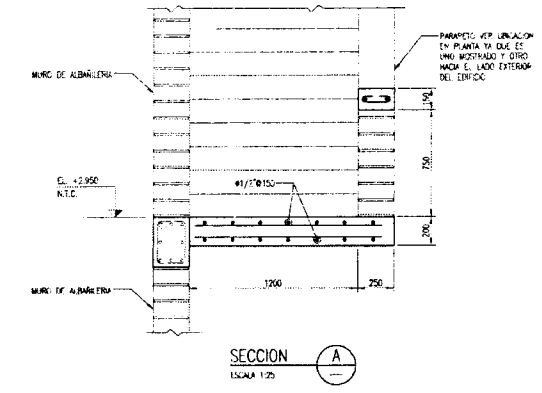

SECCION A  
ESCALA 1:20

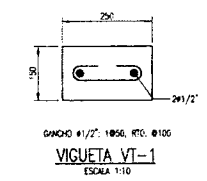

DIAMETRO #1/2" 1850, FTO. #100  
VIGUETA VI-1  
ESCALA 1:10

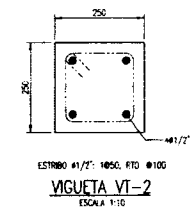

ESTRIBO #1/2" 1850, FTO. #100  
VIGUETA VI-2  
ESCALA 1:10



Ing. Carlos Rogelio Villar  
INGENIERO CIVIL  
REGISTRO CIVILES N° 106900

- NOTAS:
1. EN LOS PLANOS, TODAS LAS DIMENSIONES SEAN EN MILIMETROS Y LAS ELEVACIONES EN METROS (S.N.C.).
  2. SISTEMA DE COORDENADAS DATUM WGS-84.
  3. PARA NOTAS GENERALES Y ESPECIFICACIONES TECNICAS VER PLANO N. E-1.

<b>Fondo Nacional de Desarrollo Pesquero</b>			RESPONSABLE: D-BELARANO
DISEÑO: A			REVISADO: D-FLORES
PROYECTO: MEJORAMIENTO DE LOS SERVICIOS DEL DESEMBARCADERO PESQUERO ARTESANAL EN LA LOCALIDAD DE ACAPULCO, DISTRITO DE ZORRITOS, PROVINCIA DE CONTRALMIRANTE VILLAR, REGION TUMBES			APROBADO: M-OLIVERA 096
REGION: TUMBES	PROV: CONTRALMIRANTE-VILLAR	DIST: ZORRITOS	
PLANO: AREA DE FRIO - ESCALERAS - ELEVACIONES Y DETALLES			
DIBUJO: VILCA	ESCALA: INDICADO	FECHA: JULIO 2017	

E-16



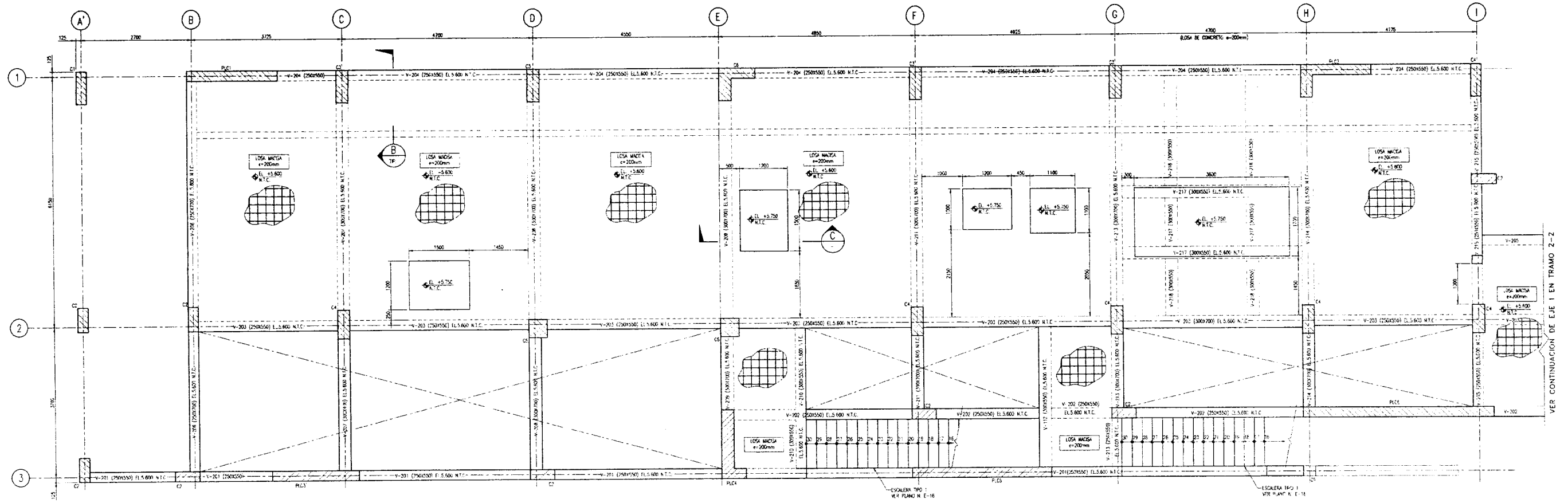

PLANTA - NIVEL CUARTO DE MAQUINAS EL +5.600 (N.T.C.) (TRAMO 1-1)  
 SOBRE CARGA = 500 kg/m<sup>2</sup>  
 ESCALA 1:50

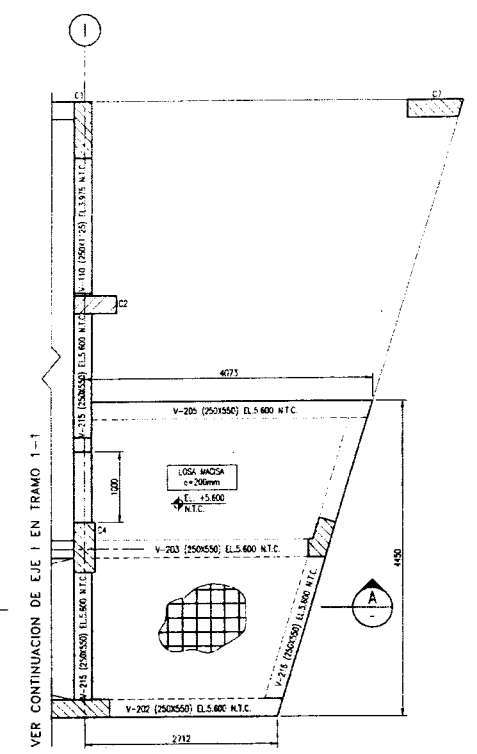

PLANTA - NIVEL CUARTO DE MAQUINAS EL +5.600 (N.T.C.) (TRAMO 2-2)  
 SOBRE CARGA = 500 kg/m<sup>2</sup>  
 ESCALA 1:50

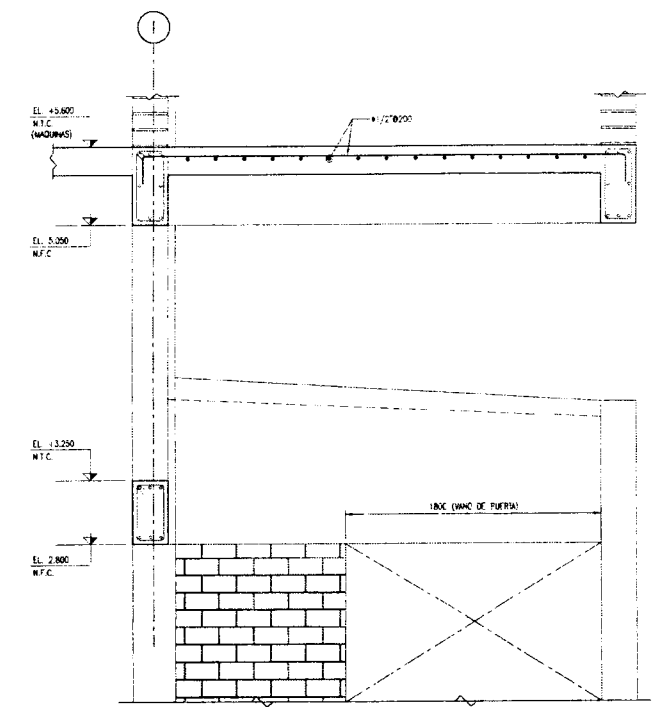

SECCION A  
 ESCALA 1:25

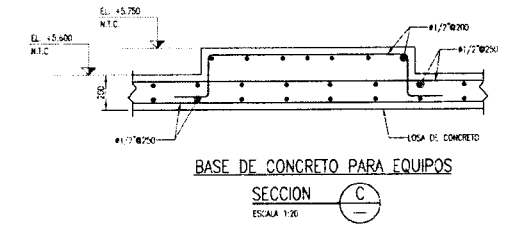

BASE DE CONCRETO PARA EQUIPOS  
 SECCION C  
 ESCALA 1:20

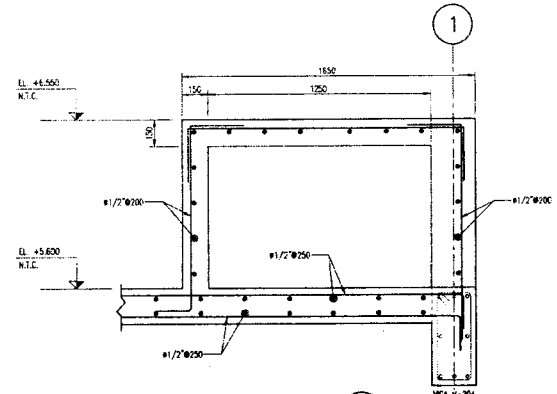

SECCION B  
 ESCALA 1:20



Ing. Esp. Diana Brizmaro Villar  
 INGENIERO CIVIL  
 REGISTRO PROFESIONAL N° 166000

- NOTAS:
1. EN LOS PLANOS, TODAS LAS DIMENSIONES SERAN EN METROS Y LAS ELEVACIONES EN METROS (S.N.C.).
  2. SISTEMA DE COORDINADAS DATUM WGS 84.
  3. PARA NOTAS GENERALES Y ESPECIFICACIONES TECNICAS VER PLANO N. E-1.

<b>Fondo Nacional de Desarrollo Pesquero</b> DIRECCION GENERAL DE PESQUERIAS			RESPONSABLE: D-BEGARANO
PROYECTO: MEJORAMIENTO DE LOS SERVICIOS DEL DESEMBARCADERO PESQUERO ARTESANAL EN LA LOCALIDAD DE ACAPULCO, DISTRITO DE ZORRITOS, PROVINCIA DE CONTRAMIRANTE-VILLAR, REGION TUMBES			REVISADO: D-FLORES
REGION: TUMBES	PRUV: CONTRAMIRANTE-VILLAR	DIST: ZORRITOS	APROBADO: M-OLIVERA 094
<b>E-18</b>			
PLANO: AREA DE FRIO - NIVEL DE MAQUINAS - PLANTA, SECCIONES Y DETALLES	DIBUJO: VLCA	ESCALA: INDICADO	FECHA: JULIO 2017

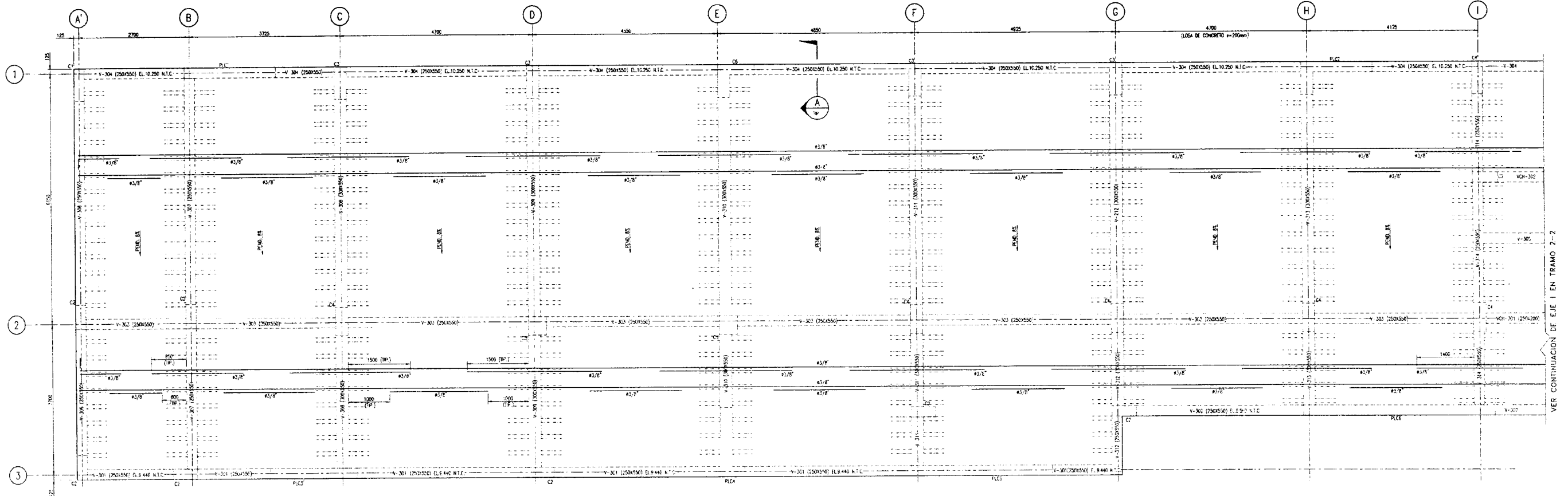

PLANTA - NIVEL DE TECHO LOSA ALIGERADA EL VARIABLE (TRAMO 1-1)  
 SOBRE CARGA = 95 kg/m<sup>2</sup>  
 ESCALA 1:20

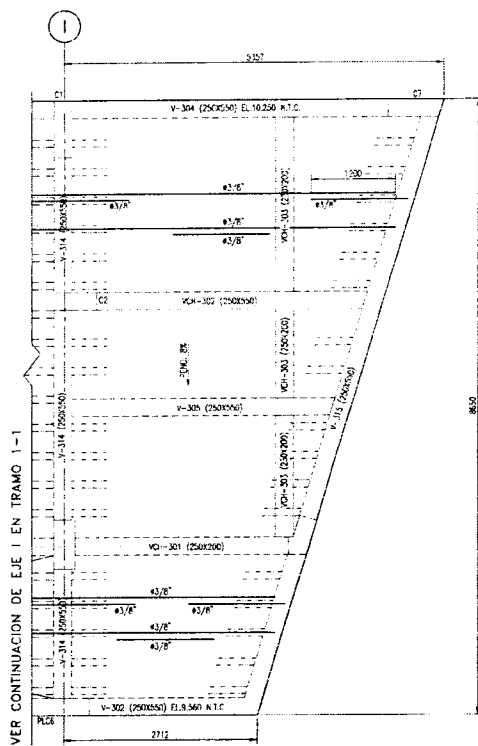

PLANTA - NIVEL DE TECHO LOSA ALIGERADA EL VARIABLE (TRAMO 2-2)  
 SOBRE CARGA = 95 kg/m<sup>2</sup>  
 ESCALA 1:20

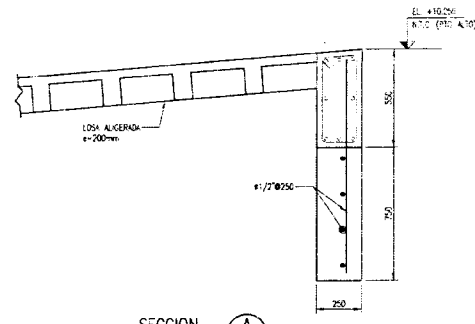

SECCION A-A  
 ESCALA 1:20

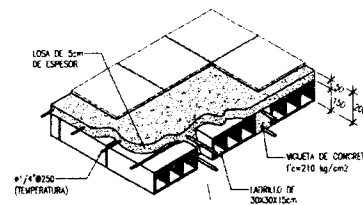

DETALLE ISOMETRICO DE LOSA ALIGERADA  
 ESCALA 1:20

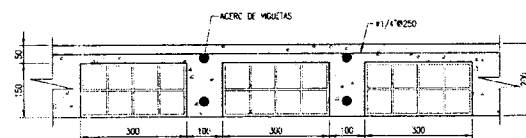

DETALLE DE ALIGERADO (UN SENTIDO)  
 ESCALA 1:10



Ing. Daniel Segura Vique  
 INGENIERO CIVIL  
 REGISTRO N° 106600

- NOTAS:
1. EN LOS PLANOS, TODAS LAS DIMENSIONES SERAN EN METROS Y LAS ELEVAIONES EN METROS (N.T.C.).
  2. SISTEMA DE COORDENADAS DATUM WGS-84.
  3. PARA NOTAS GENERALES Y ESPECIFICACIONES REFERIRSE A LA PLACA N. 1-1.

 <b>Fondo Nacional de Desarrollo Pesquero</b> DIGENIPAC			RESPONSABLE: D-BELARANO
			REVISADO: D-FLORES
PROYECTO: "MEJORAMIENTO DE LOS SERVICIOS DEL DESEMBARCADERO PESQUERO ARTISANAL EN LA LOCALIDAD DE ACAPULCO, DISTRITO DE ZORRITOS, PROVINCIA DE CONTRALMIRANTE VILLAR, REGION TUMBES"			APROBADO: M-OLIVERA <b>093</b>
REGION: TUMBES	PROV: CONTRALMIRANTE-VILLAR	DIST: ZORRITOS	<b>E-19</b>
PLANO: AREA DE FRIJO - LOSA DE TECHO ALIGERADO - PLANTA, SECC. Y DET.			
DIBUJO: VLCA	ESCALA: INDICADO	FECHA: JULIO2017	

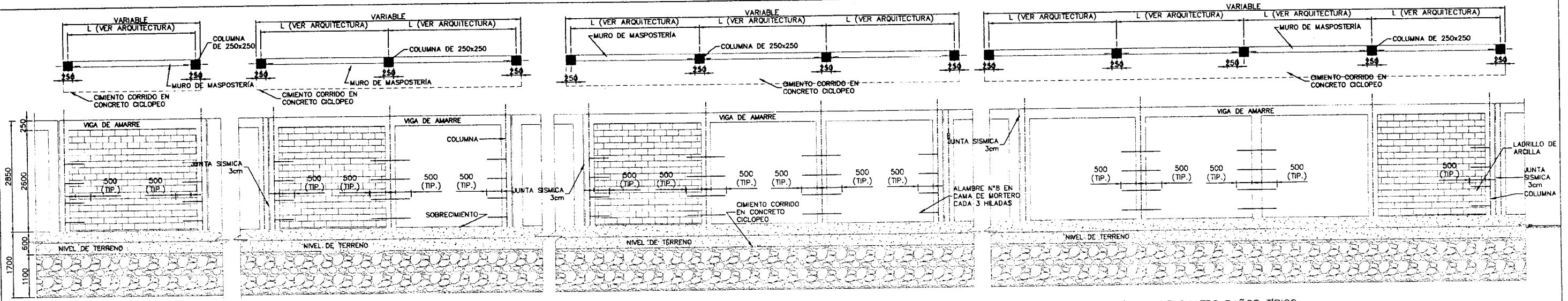

MÓDULO DE UN PAÑO TÍPICO  
ESCALA: 1:50

MÓDULO DE DOS PAÑOS TÍPICO  
ESCALA: 1:50

MÓDULO DE TRES PAÑOS TÍPICO  
ESCALA: 1:50

MÓDULO DE CUATRO PAÑOS TÍPICO  
ESCALA: 1:50

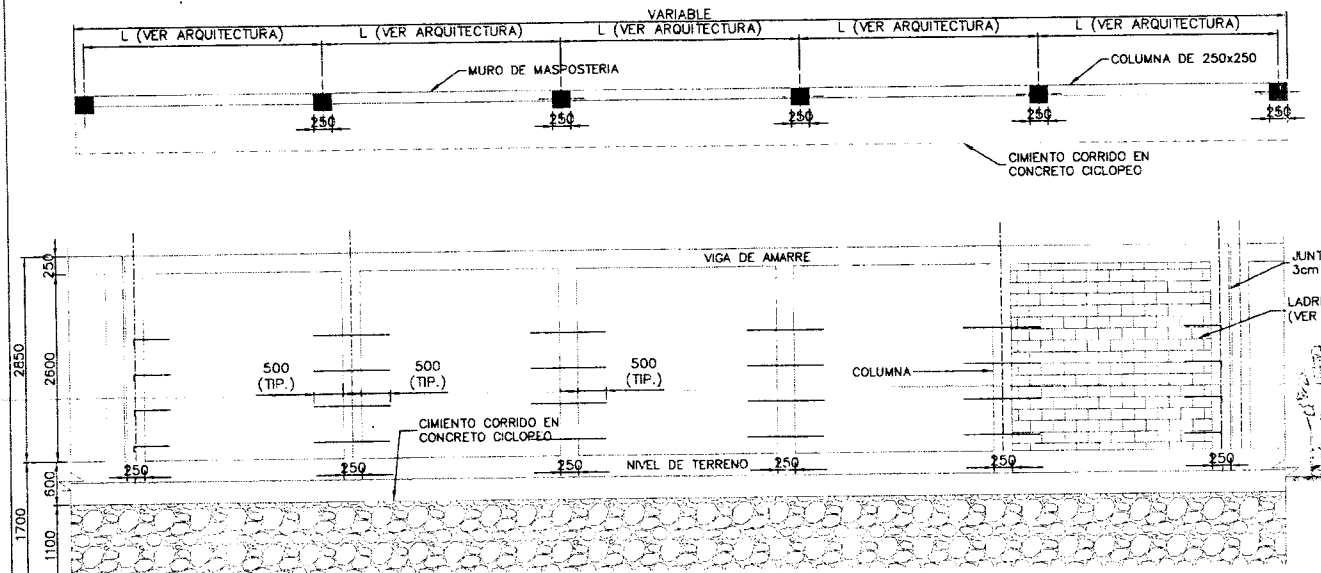

MÓDULO DE CINCO PAÑOS TÍPICO  
ESCALA: 1:50

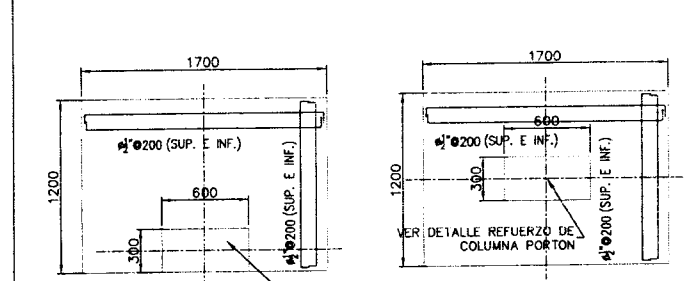

VER DETALLE REFUERZO DE COLUMNA PORTÓN  
#h: 500mm (PERALTE DE ZAPATA)  
CIMENTACIÓN EXCÉNTRICA PORTÓN  
ESCALA: 1:50

VER DETALLE REFUERZO DE COLUMNA PORTÓN  
#h: 500mm (PERALTE DE ZAPATA)  
CIMENTACIÓN CONCÉNTRICA PORTÓN DE INGRESO A MUELLE  
ESCALA: 1:50

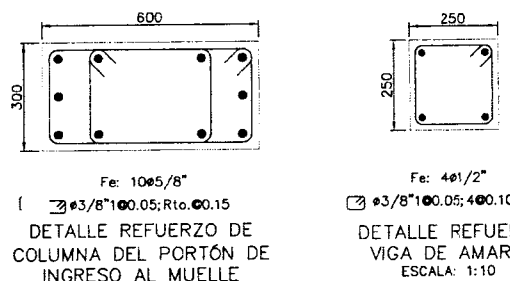

Fe: 10#5/8"  
#3/8"100.05; Rto. 0.15  
DETALLE REFUERZO DE COLUMNA DEL PORTÓN DE INGRESO AL MUELLE  
ESCALA: 1:7.5

Fe: 4#1/2"  
#3/8"100.05; 4#0.10; Rto. 0.15  
DETALLE REFUERZO VIGA DE AMARRE  
ESCALA: 1:10

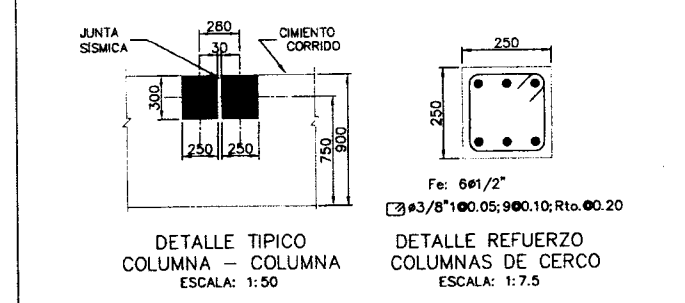

DETALLE TÍPICO COLUMNA - COLUMNA  
ESCALA: 1:50

DETALLE REFUERZO COLUMNAS DE CERCO  
ESCALA: 1:7.5

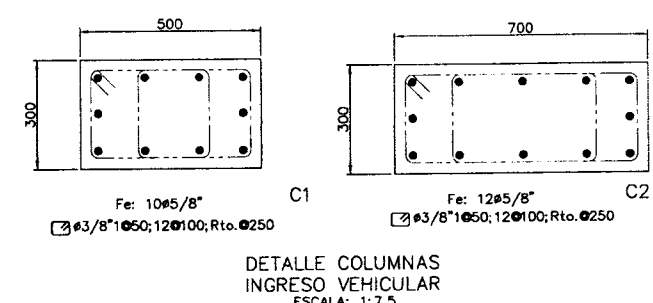

DETALLE COLUMNAS INGRESO VEHICULAR  
ESCALA: 1:7.5

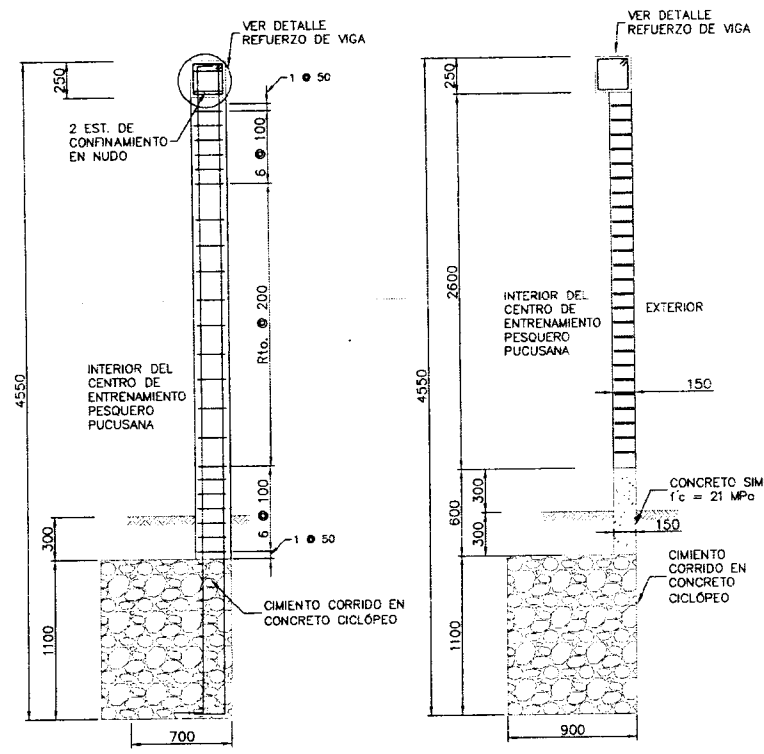

SECCIÓN 6-6  
ESCALA: 1:25

SECCIÓN 7-7  
ESCALA: 1:25

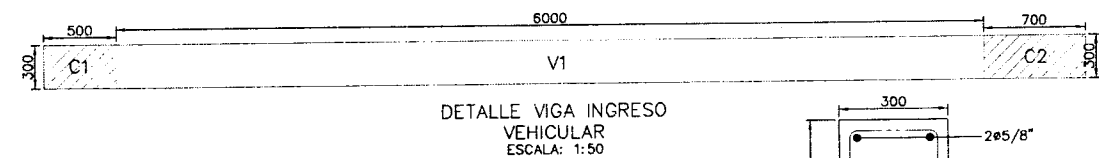

DETALLE VIGA INGRESO VEHICULAR  
ESCALA: 1:50

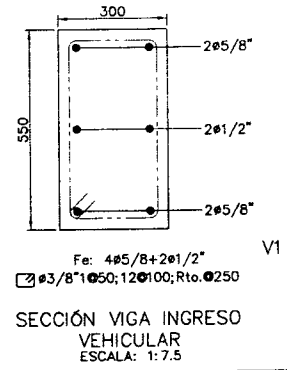

SECCIÓN VIGA INGRESO VEHICULAR  
ESCALA: 1:7.5

ESPECIFICACIONES TÉCNICAS:

- CONCRETO ARMADO**  
 - CIMENTOS CORRIDOS:  $f'c = 14 \text{ MPa}$  (140 kg/cm<sup>2</sup>) + 30% PIEDRA GRANDE TAMAÑO MÁX. 20cm.  
 - CONCRETO POBRE:  $f'c = 14 \text{ MPa}$  (140 kg/cm<sup>2</sup>)  
 - CONCRETO SIMPLE:  $f'c = 21 \text{ MPa}$  (210 kg/cm<sup>2</sup>)  
 - COLUMNAS DE AMARRE:  $f'c = 21 \text{ MPa}$  (210 kg/cm<sup>2</sup>)  
 - CEMENTO TIPO: V  
 - ACERO DE REFUERZO:  $f_y = 420 \text{ MPa}$  (4,200 kg/cm<sup>2</sup>)
- RECURRIMIENTOS**  
 - COLUMNA, VIGAS DE AMARRE: = 20 mm AL ESTRIBO
- ALBAÑILERÍA**  
 - BLOQUE DE ARCILLA CALCINADA TIPO IV DE 9x12.5x23 cm ó similar:  $f'_{b, \text{mínimo}} = 14.2 \text{ MPa}$   
 - SE ACEPTARÁ CEMENTO PORTLAND TIPO I y II (NTP 334.009), CEMENTO ADICIONADO IP (NTP 334.330), O UNA MEZCLA DE CEMENTO PORTLAND O CEMENTO ADICIONADO Y CAL HIDRATADA NORMALIZADA DE ACUERDO A LA NTP 339.002  
 - MORTERO: CEMENTO/CAL/ARENA: 1/1/4  
 - ESPESOR DE JUNTA ENTRE HILADAS: MÍN 10 mm, MÁX 15 mm  
 - ESPESOR DE JUNTA ENTRE COLUMNAS: 30 mm

NOTAS:

- TODAS LAS DIMENSIONES ESTÁN DADAS EN MILÍMETROS A MENOS QUE SE INDIQUE OTRA UNIDAD.
- EL CONCRETO ESTRUCTURAL DEBE SER DISEÑADO CON UNA BAJA RELACIÓN AGUA-CEMENTO PARA DISMINUIR AL MÁXIMO LA RETRACCIÓN POR FRAGUADO. DICHA RELACIÓN NO DEBE SER MAYOR DE 0.50.
- LA CAPACIDAD PORTANTE DEL TERRENO SERÁ VERIFICADA EN SITU A LA PROFUNDIDAD DE 1.25m, DEBIENDO SER IGUAL O MAYOR A 1.50 kg/cm<sup>2</sup>, DE LO CONTRARIO PROFUNDIZAR LA CIMENTACIÓN.
- LOS RELLENOS ESTRUCTURALES DEBERÁN REALIZARSE MEDIANTE UN COMPACTADOR TIPO SAFO VIBRATORIO O SIMILAR, AL 95% DEL PROCTOR MODIFICADO. EL MATERIAL DE RELLENO DEBERÁ TENER UN ÁNGULO DE FRICCIÓN INTERNA  $\geq 32^\circ$  Y UN PESO VOLUMÉTRICO SECO COMPACTADO MÍNIMO DE 21ton/m<sup>3</sup>.
- SE UTILIZARÁ LADRILLO DE ARCILLA KING KONG DE 9x12.5x23 cm ó SIMILAR
- TODO EL ACERO DE REFUERZO SERÁ AMARRADO, NO SE UNIRÁ POR SOLDADURA.
- SE DEBERÁ UTILIZAR AGUA POTABLE PARA EL AMASADO Y CURADO DEL CONCRETO.
- PARA SOLDADURA, UTILIZAR ELECTRODO TIPO E6011.
- PARA COMPLETAR LA ALTURA TOTAL DEL CERRAMIENTO SE DEBE CONSTRUIR MALLAS METÁLICAS SOBRE LA VIGA DE AMARRE DEL MURO DE ALBAÑILERÍA.
- LA DISTANCIA ENTRE COLUMNAS DE ARRIOSTRE DE MUROS MÁXIMA SERÁ DE 3m.
- PARA ANCLAR EL CERCO METÁLICO EN VIGAS DE CERCOS EXISTENTES UTILIZAR 2 PERNOS KH 1/2"x4" O SIMILAR POR CADA FIJACIÓN DE TUBO DE 2".
- VER CIMENTACIÓN DE C1, C2 EN PLANOS DE ÁREA DE FRÍO Y ADMINISTRACIÓN, ENCIMAR CON LADRILLOS POR ENCIMA DE LA VIGA V1 HASTA LLEGAR AL NIVEL PROPUUESTO DE ARQUITECTURA Y CONFINAR CON C1-C2, COLUMNETA INTERMEDIA Y VIGA SIMILARES A LAS DEL CERCO.

CONVENCIONES Y ABREVIATURAS:

- TERRENO NATURAL
- CONCRETO CICLOPEO
- CONCRETO SIMPLE  $f'c = 21 \text{ MPa}$
- VAR. VARIABLE

**Fondo Nacional de Desarrollo Pesquero**

PROYECTO: MEJORAMIENTO DE LOS SERVICIOS DE DESEMBARCADO PESQUERO ARTESANA EN LA LOCALIDAD DE AGAPUCO, DISTRITO DE ZORRITOS, PROVINCIA DE CONTRALMIANTE VILLAR, REGIÓN TUMBES

REGION: TUMBES PROV: CONTRALMIANTE VILLAR D.ET: ZORRITOS

PLANO: CERCO PERIMETRICO

DIBUJO: LMW ESCALA: 1/100 FECHA: JULIO 2017

RESPONSABLE: Ing. Diana Bejarano Villena  
 REVISADO: Ing. Denis Flores Ruales  
 APROBADO: Ing. Miguel Olivero Sánchez

**E-31**  
081



TAREAS PREVIAS

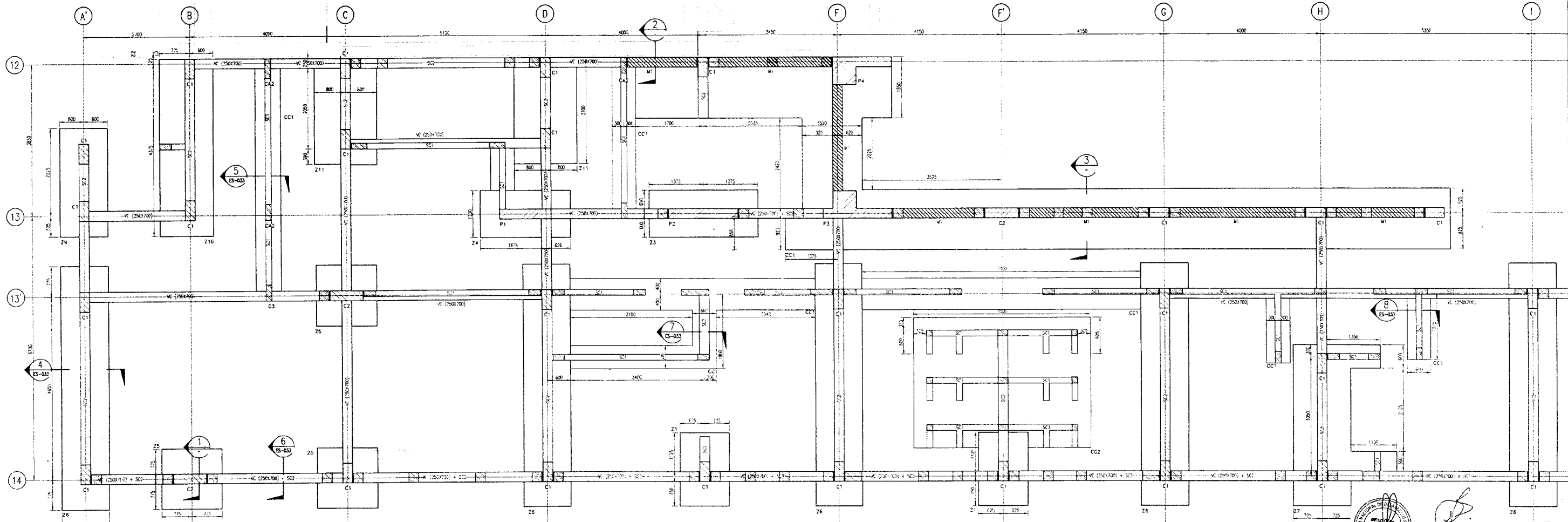

PLANTA - CIMENTACIONES TRAMO 1-1  
ESCALA 1:50

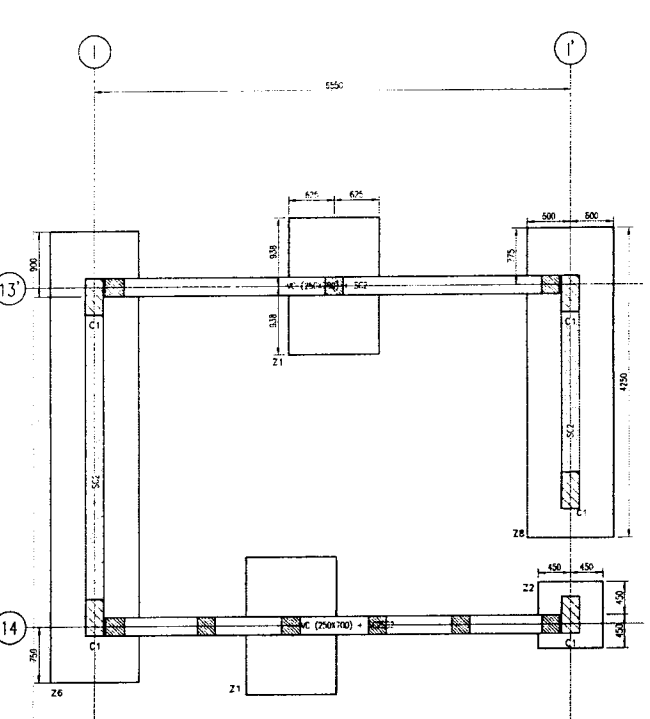

PLANTA - CIMENTACIONES TRAMO 2-2  
ESCALA 1:50

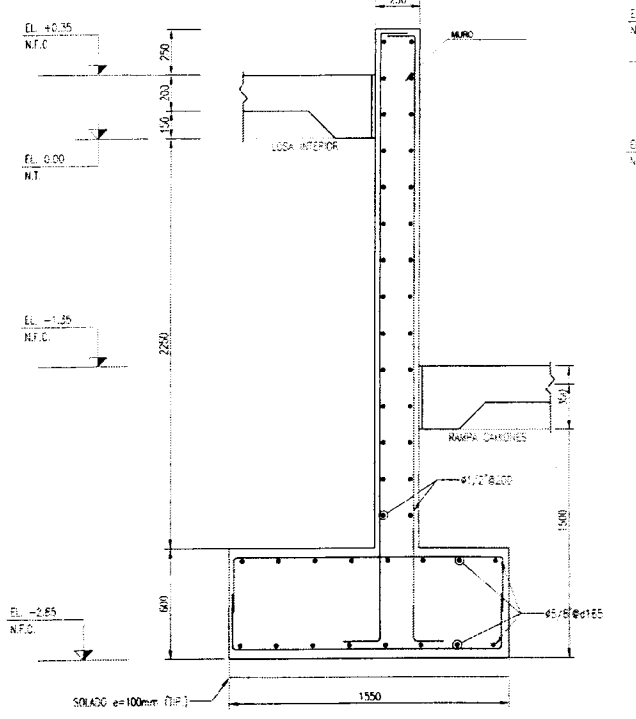

DETALLE TÍPICO EN MURO DE CIMENTACIÓN

SECCION 3  
ESCALA 1:20

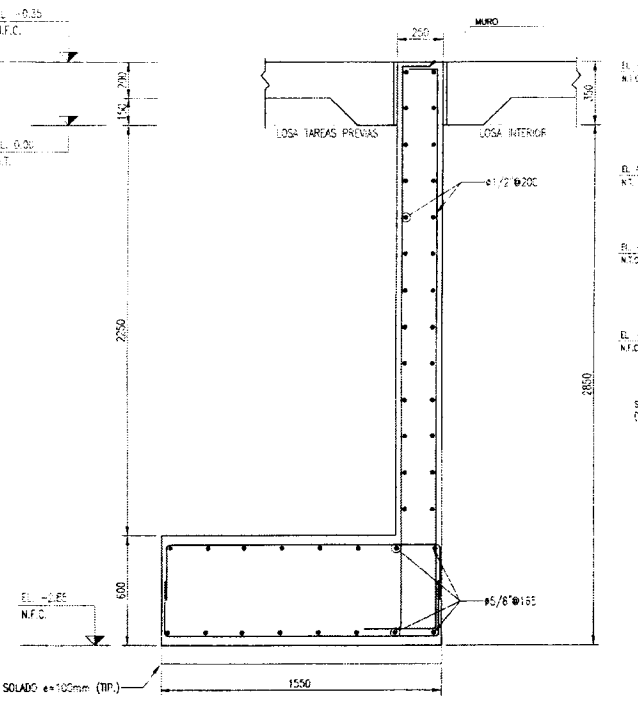

DETALLE TÍPICO EN MURO DE CIMENTACIÓN

SECCION 2  
ESCALA 1:20

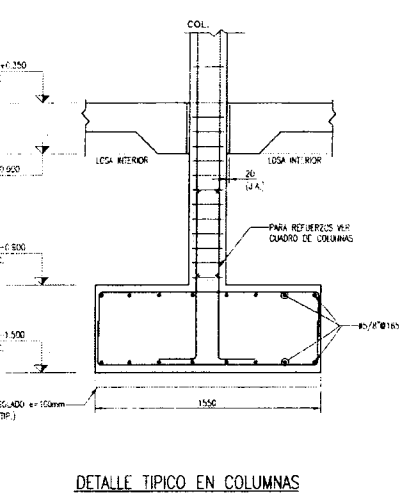

DETALLE TÍPICO EN COLUMNAS

SECCION 1  
ESCALA 1:20

**LEYENDA**

- MURO PORTANTE DE ALBARILERIA (CHATELINA)
- COLUMNAS + PLACAS
- COLUMNATAS
- MURO DE CIMENTACION

**NOTA:**  
EL NIVEL DE TERRENO +3.70 VISTO EN PLANOS DE ARQUITECTURA ES CONSIDERADO COMO LA ELEVACION +0.00 EN ESTOS PLANOS EL NIVEL DE FONDO DE CIMENTACION ES 1.50 DESDE EL NIVEL DE TERRENO

**RESUMEN DE PARAMETROS SISMICOS**

SECTOR ESTACIONAL FORTORRESLENTE  
Sistema de aislamiento sísmico

SE ACCELERAN POR DISEÑO  $R = 2.000$

1. PERIODO LIMITE DE LA SUSTANCIA DEL ESPECTRO EN CICLOS  $T_p = 1$

2. PERIODO DE LA ZONA DEL FACTOR Q DEL ESPECTRO EN CICLOS  $T_e = 0.8$

3. FACTOR DE AMPLIFICACION SISMICA  $T < 1$   $T > 1$

4. FACTOR DE REDUCCION  $Z = 0.4$  (Zona 4)

5. FACTOR DE CATEGORIA DE FUNDACION  $S = 1.0$  Categoría "C"

6. PARAMETRO DE SUELO  $S = 1.1$

7. COEFICIENTE DE REDUCCION  $R = 2.0$  Sistema tipo "B"

8. ACCELERACION DE GRAVEDAD  $g = 0.8$  (m/s<sup>2</sup>)

9. DESPLAZAMIENTO MAXIMO (Ciclo elástico)  $D_m = 1-7$  1.0 cm

10. DESPLAZAMIENTO MAXIMO (Ciclo inelástico)  $D_m = 1-7$  2.3 cm

11. DESPLAZAMIENTO MAXIMO (Ciclo inelástico)  $D_m = 1-7$  2.3 cm

12. DESPLAZAMIENTO MAXIMO (Ciclo inelástico)  $D_m = 1-7$  2.3 cm

13. DESPLAZAMIENTO MAXIMO (Ciclo inelástico)  $D_m = 1-7$  2.3 cm

14. DESPLAZAMIENTO MAXIMO (Ciclo inelástico)  $D_m = 1-7$  2.3 cm

15. DESPLAZAMIENTO MAXIMO (Ciclo inelástico)  $D_m = 1-7$  2.3 cm

16. DESPLAZAMIENTO MAXIMO (Ciclo inelástico)  $D_m = 1-7$  2.3 cm

17. DESPLAZAMIENTO MAXIMO (Ciclo inelástico)  $D_m = 1-7$  2.3 cm

18. DESPLAZAMIENTO MAXIMO (Ciclo inelástico)  $D_m = 1-7$  2.3 cm

19. DESPLAZAMIENTO MAXIMO (Ciclo inelástico)  $D_m = 1-7$  2.3 cm

20. DESPLAZAMIENTO MAXIMO (Ciclo inelástico)  $D_m = 1-7$  2.3 cm

21. DESPLAZAMIENTO MAXIMO (Ciclo inelástico)  $D_m = 1-7$  2.3 cm

22. DESPLAZAMIENTO MAXIMO (Ciclo inelástico)  $D_m = 1-7$  2.3 cm

23. DESPLAZAMIENTO MAXIMO (Ciclo inelástico)  $D_m = 1-7$  2.3 cm

24. DESPLAZAMIENTO MAXIMO (Ciclo inelástico)  $D_m = 1-7$  2.3 cm

25. DESPLAZAMIENTO MAXIMO (Ciclo inelástico)  $D_m = 1-7$  2.3 cm

26. DESPLAZAMIENTO MAXIMO (Ciclo inelástico)  $D_m = 1-7$  2.3 cm

27. DESPLAZAMIENTO MAXIMO (Ciclo inelástico)  $D_m = 1-7$  2.3 cm

28. DESPLAZAMIENTO MAXIMO (Ciclo inelástico)  $D_m = 1-7$  2.3 cm

29. DESPLAZAMIENTO MAXIMO (Ciclo inelástico)  $D_m = 1-7$  2.3 cm

30. DESPLAZAMIENTO MAXIMO (Ciclo inelástico)  $D_m = 1-7$  2.3 cm

31. DESPLAZAMIENTO MAXIMO (Ciclo inelástico)  $D_m = 1-7$  2.3 cm

32. DESPLAZAMIENTO MAXIMO (Ciclo inelástico)  $D_m = 1-7$  2.3 cm

33. DESPLAZAMIENTO MAXIMO (Ciclo inelástico)  $D_m = 1-7$  2.3 cm

34. DESPLAZAMIENTO MAXIMO (Ciclo inelástico)  $D_m = 1-7$  2.3 cm

35. DESPLAZAMIENTO MAXIMO (Ciclo inelástico)  $D_m = 1-7$  2.3 cm

36. DESPLAZAMIENTO MAXIMO (Ciclo inelástico)  $D_m = 1-7$  2.3 cm

37. DESPLAZAMIENTO MAXIMO (Ciclo inelástico)  $D_m = 1-7$  2.3 cm

38. DESPLAZAMIENTO MAXIMO (Ciclo inelástico)  $D_m = 1-7$  2.3 cm

39. DESPLAZAMIENTO MAXIMO (Ciclo inelástico)  $D_m = 1-7$  2.3 cm

40. DESPLAZAMIENTO MAXIMO (Ciclo inelástico)  $D_m = 1-7$  2.3 cm

41. DESPLAZAMIENTO MAXIMO (Ciclo inelástico)  $D_m = 1-7$  2.3 cm

42. DESPLAZAMIENTO MAXIMO (Ciclo inelástico)  $D_m = 1-7$  2.3 cm

43. DESPLAZAMIENTO MAXIMO (Ciclo inelástico)  $D_m = 1-7$  2.3 cm

44. DESPLAZAMIENTO MAXIMO (Ciclo inelástico)  $D_m = 1-7$  2.3 cm

45. DESPLAZAMIENTO MAXIMO (Ciclo inelástico)  $D_m = 1-7$  2.3 cm

46. DESPLAZAMIENTO MAXIMO (Ciclo inelástico)  $D_m = 1-7$  2.3 cm

47. DESPLAZAMIENTO MAXIMO (Ciclo inelástico)  $D_m = 1-7$  2.3 cm

48. DESPLAZAMIENTO MAXIMO (Ciclo inelástico)  $D_m = 1-7$  2.3 cm

49. DESPLAZAMIENTO MAXIMO (Ciclo inelástico)  $D_m = 1-7$  2.3 cm

50. DESPLAZAMIENTO MAXIMO (Ciclo inelástico)  $D_m = 1-7$  2.3 cm

51. DESPLAZAMIENTO MAXIMO (Ciclo inelástico)  $D_m = 1-7$  2.3 cm

52. DESPLAZAMIENTO MAXIMO (Ciclo inelástico)  $D_m = 1-7$  2.3 cm

53. DESPLAZAMIENTO MAXIMO (Ciclo inelástico)  $D_m = 1-7$  2.3 cm

54. DESPLAZAMIENTO MAXIMO (Ciclo inelástico)  $D_m = 1-7$  2.3 cm

55. DESPLAZAMIENTO MAXIMO (Ciclo inelástico)  $D_m = 1-7$  2.3 cm

56. DESPLAZAMIENTO MAXIMO (Ciclo inelástico)  $D_m = 1-7$  2.3 cm

57. DESPLAZAMIENTO MAXIMO (Ciclo inelástico)  $D_m = 1-7$  2.3 cm

58. DESPLAZAMIENTO MAXIMO (Ciclo inelástico)  $D_m = 1-7$  2.3 cm

59. DESPLAZAMIENTO MAXIMO (Ciclo inelástico)  $D_m = 1-7$  2.3 cm

60. DESPLAZAMIENTO MAXIMO (Ciclo inelástico)  $D_m = 1-7$  2.3 cm

61. DESPLAZAMIENTO MAXIMO (Ciclo inelástico)  $D_m = 1-7$  2.3 cm

62. DESPLAZAMIENTO MAXIMO (Ciclo inelástico)  $D_m = 1-7$  2.3 cm

63. DESPLAZAMIENTO MAXIMO (Ciclo inelástico)  $D_m = 1-7$  2.3 cm

64. DESPLAZAMIENTO MAXIMO (Ciclo inelástico)  $D_m = 1-7$  2.3 cm

65. DESPLAZAMIENTO MAXIMO (Ciclo inelástico)  $D_m = 1-7$  2.3 cm

66. DESPLAZAMIENTO MAXIMO (Ciclo inelástico)  $D_m = 1-7$  2.3 cm

67. DESPLAZAMIENTO MAXIMO (Ciclo inelástico)  $D_m = 1-7$  2.3 cm

68. DESPLAZAMIENTO MAXIMO (Ciclo inelástico)  $D_m = 1-7$  2.3 cm

69. DESPLAZAMIENTO MAXIMO (Ciclo inelástico)  $D_m = 1-7$  2.3 cm

70. DESPLAZAMIENTO MAXIMO (Ciclo inelástico)  $D_m = 1-7$  2.3 cm

71. DESPLAZAMIENTO MAXIMO (Ciclo inelástico)  $D_m = 1-7$  2.3 cm

72. DESPLAZAMIENTO MAXIMO (Ciclo inelástico)  $D_m = 1-7$  2.3 cm

73. DESPLAZAMIENTO MAXIMO (Ciclo inelástico)  $D_m = 1-7$  2.3 cm

74. DESPLAZAMIENTO MAXIMO (Ciclo inelástico)  $D_m = 1-7$  2.3 cm

75. DESPLAZAMIENTO MAXIMO (Ciclo inelástico)  $D_m = 1-7$  2.3 cm

76. DESPLAZAMIENTO MAXIMO (Ciclo inelástico)  $D_m = 1-7$  2.3 cm

77. DESPLAZAMIENTO MAXIMO (Ciclo inelástico)  $D_m = 1-7$  2.3 cm

78. DESPLAZAMIENTO MAXIMO (Ciclo inelástico)  $D_m = 1-7$  2.3 cm

79. DESPLAZAMIENTO MAXIMO (Ciclo inelástico)  $D_m = 1-7$  2.3 cm

80. DESPLAZAMIENTO MAXIMO (Ciclo inelástico)  $D_m = 1-7$  2.3 cm

81. DESPLAZAMIENTO MAXIMO (Ciclo inelástico)  $D_m = 1-7$  2.3 cm

82. DESPLAZAMIENTO MAXIMO (Ciclo inelástico)  $D_m = 1-7$  2.3 cm

83. DESPLAZAMIENTO MAXIMO (Ciclo inelástico)  $D_m = 1-7$  2.3 cm

84. DESPLAZAMIENTO MAXIMO (Ciclo inelástico)  $D_m = 1-7$  2.3 cm

85. DESPLAZAMIENTO MAXIMO (Ciclo inelástico)  $D_m = 1-7$  2.3 cm

86. DESPLAZAMIENTO MAXIMO (Ciclo inelástico)  $D_m = 1-7$  2.3 cm

87. DESPLAZAMIENTO MAXIMO (Ciclo inelástico)  $D_m = 1-7$  2.3 cm

88. DESPLAZAMIENTO MAXIMO (Ciclo inelástico)  $D_m = 1-7$  2.3 cm

89. DESPLAZAMIENTO MAXIMO (Ciclo inelástico)  $D_m = 1-7$  2.3 cm

90. DESPLAZAMIENTO MAXIMO (Ciclo inelástico)  $D_m = 1-7$  2.3 cm

91. DESPLAZAMIENTO MAXIMO (Ciclo inelástico)  $D_m = 1-7$  2.3 cm

92. DESPLAZAMIENTO MAXIMO (Ciclo inelástico)  $D_m = 1-7$  2.3 cm

93. DESPLAZAMIENTO MAXIMO (Ciclo inelástico)  $D_m = 1-7$  2.3 cm

94. DESPLAZAMIENTO MAXIMO (Ciclo inelástico)  $D_m = 1-7$  2.3 cm

95. DESPLAZAMIENTO MAXIMO (Ciclo inelástico)  $D_m = 1-7$  2.3 cm

96. DESPLAZAMIENTO MAXIMO (Ciclo inelástico)  $D_m = 1-7$  2.3 cm

97. DESPLAZAMIENTO MAXIMO (Ciclo inelástico)  $D_m = 1-7$  2.3 cm

98. DESPLAZAMIENTO MAXIMO (Ciclo inelástico)  $D_m = 1-7$  2.3 cm

99. DESPLAZAMIENTO MAXIMO (Ciclo inelástico)  $D_m = 1-7$  2.3 cm

100. DESPLAZAMIENTO MAXIMO (Ciclo inelástico)  $D_m = 1-7$  2.3 cm

**Fondo Nacional de Desarrollo Pesquero**

DIGENIPAA

PROYECTO: Mejoramiento de los servicios del desembarcadero pesquero artesanal en la localidad de Aguafuente, Distrito de Zorritos, Provincia de Conchamalillo, Área de Desinfección

REGION: TUMBES PROV. CONTRALMIENTE VILLAR DIST. ZORRITOS

PLANO: PLANTA GENERAL DE CIMENTACIONES AREA DE DESINFECCION

DIBUJO: Luis Alonso Montoro Vialo ESCALA: INDICADA FECHA: JULIO 2017

RESPONSABLE: Ing. Diana Bejarano Villena

REVISADO: Ing. Denis Flores Ruelas

APROBADO: Ing. Miguel Otero Sánchez

**E-32**

080

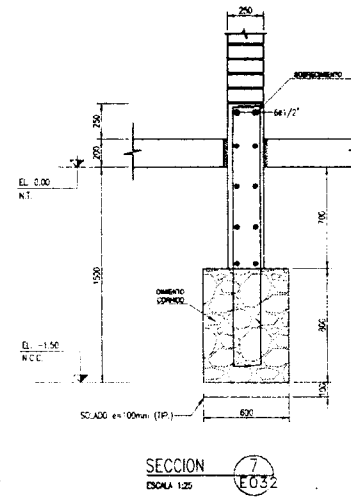
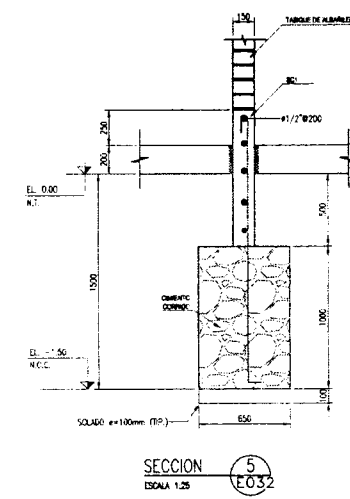
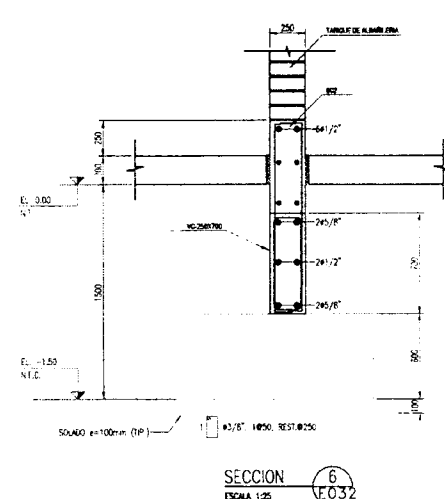
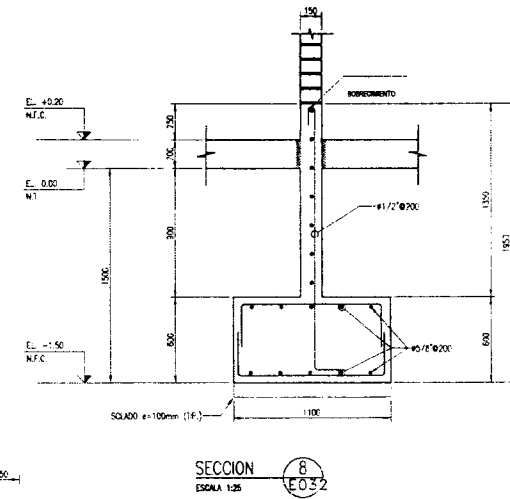
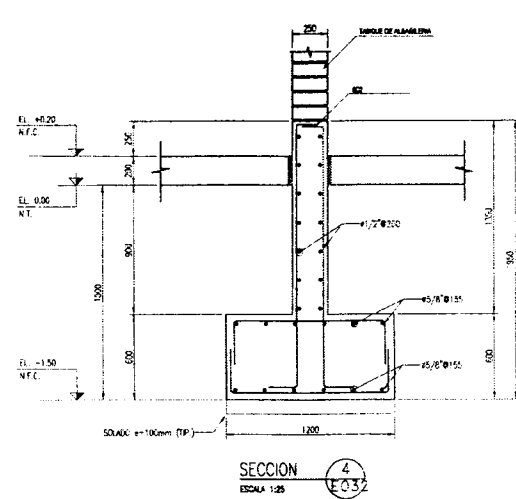

CUADRO DE COLUMNAS		
TIPO	C1	C2
MEDIDAS		
REFUERZOS	1245/8"	1643/4"
ESTRIBOS	1 #3/8" 1850, 1200, REST. #250 (VER DISTRIBUCION EN SECCION A)	2 #3/8" 1850, 1200, REST. #250 (VER DISTRIBUCION EN SECCION A)

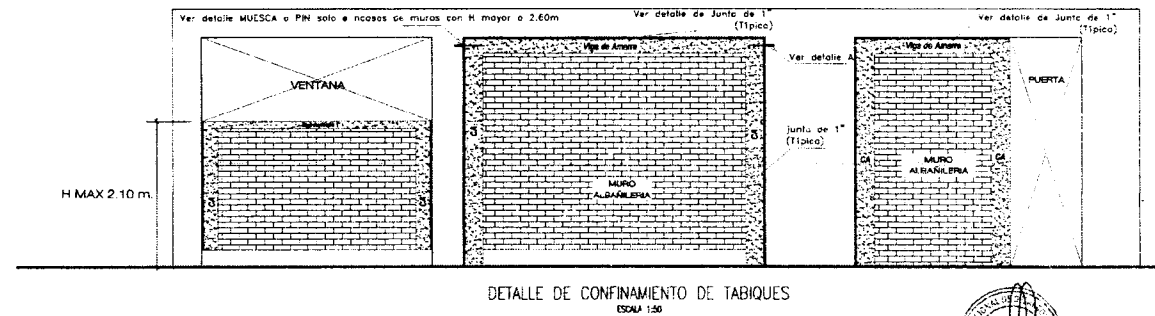
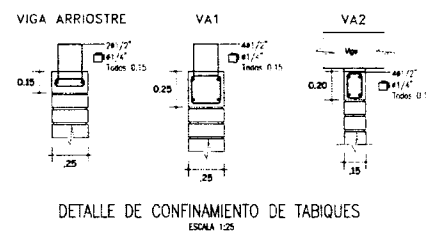

NOTA  
(VER DETALLE DE REFUERZOS HORIZONTALES ENTRE HILADAS DE LADRILLO EN PLANO E-3 DE ESTRUCTURAS)

CUADRO DE COLUMNETAS DE AMARRE							
TIPO	CA1	CA2	CA3	CA4	CA5	CA6	CA7
MEDIDAS							
REFUERZOS	641/2"	641/2"	641/2"	1041/2"	641/2"	641/2"	41/2"
ESTRIBOS	1 #3/8" 1850, 600, REST. #250 (VER DISTRIBUCION EN SECCION A)	1 #3/8" 1850, 600, REST. #250 (VER DISTRIBUCION EN SECCION A)	1 #3/8" 1850, 600, REST. #250 (VER DISTRIBUCION EN SECCION A)	1 #3/8" 1850, 1000, REST. #250 (VER DISTRIBUCION EN SECCION A)	1 #3/8" 1850, 1000, REST. #250 (VER DISTRIBUCION EN SECCION A)	1 #3/8" 1850, 600, REST. #250 (VER DISTRIBUCION EN SECCION A)	1 #3/8" 1850, 600, REST. #250 (VER DISTRIBUCION EN SECCION A)

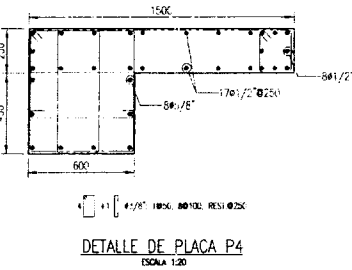
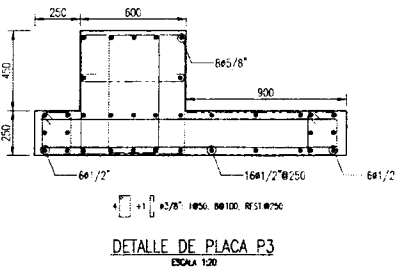
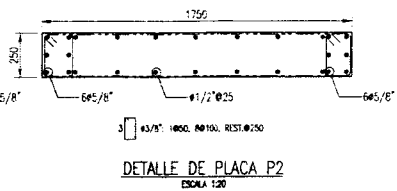
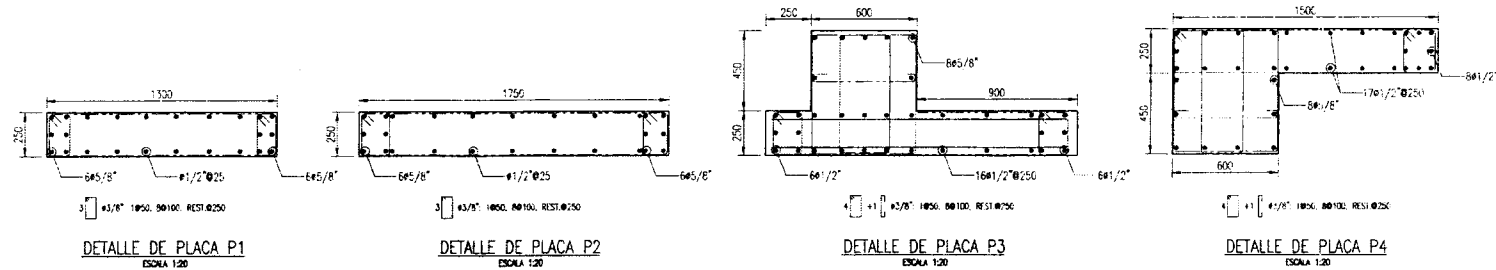

Ing. Diana Bejarano Vilena  
 INGENIERO CIVIL  
 REGISTRO CIVIL N° 10490

NOTAS

- EN LOS PLANOS, TODAS LAS DIMENSIONES SERAN EN MILIMETROS Y LAS ELEVACIONES EN METROS (S.N.C.)
- SISTEMA DE COORDENADAS DATUM WGS 84
- PARA NOTAS GENERALES Y ESPECIFICACIONES TECNICAS VER PLANO N. E-1

079

<b>Fondo Nacional de Desarrollo Pesquero</b> DIGENIPAA			RESPONSABLE
PROYECTO: MEJORAMIENTO DE LOS SERVICIOS DEL DESMARCADOR PESQUERO ARTESANAL EN LA LOCALIDAD DE ACAPILECO, DISTRITO DE ZORRITOS, PROVINCIA DE CONTRAMIRANTE VILLAR, REGION TUMBES			Ing. Diana Bejarano Vilena
REGION: TUMBES    PROV: CONTRAMIRANTE VILLAR    DISTR: ZORRITOS			REVISADO
PLANO: PLANTA GENERAL NIVEL 1 N+4.10			Ing. Denis Flores Ruelas
DIBUJO: Luis Alonso Montoro Vilela    ESCALA: INDICADA    FECHA: JULIO 2017			APROBADO
			Ing. Migue Oivero Sánchez

E-33



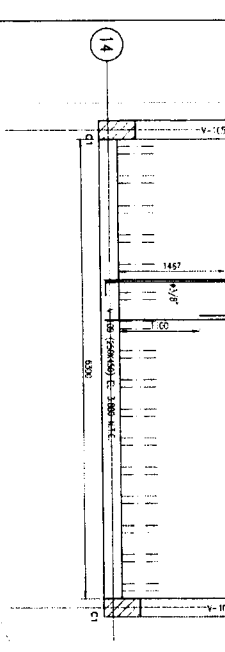
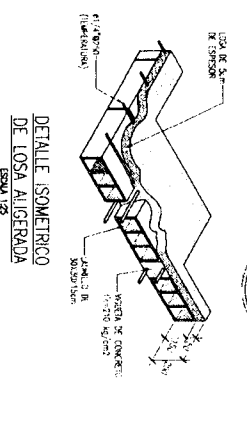
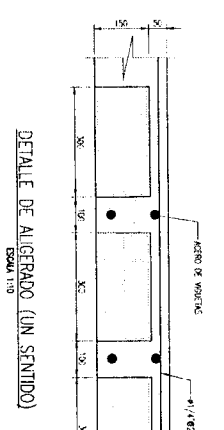
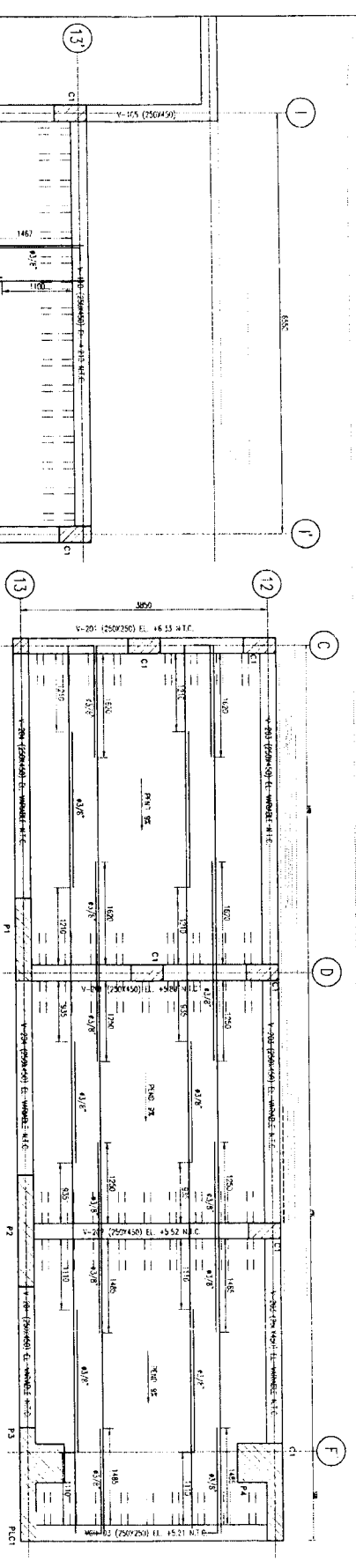
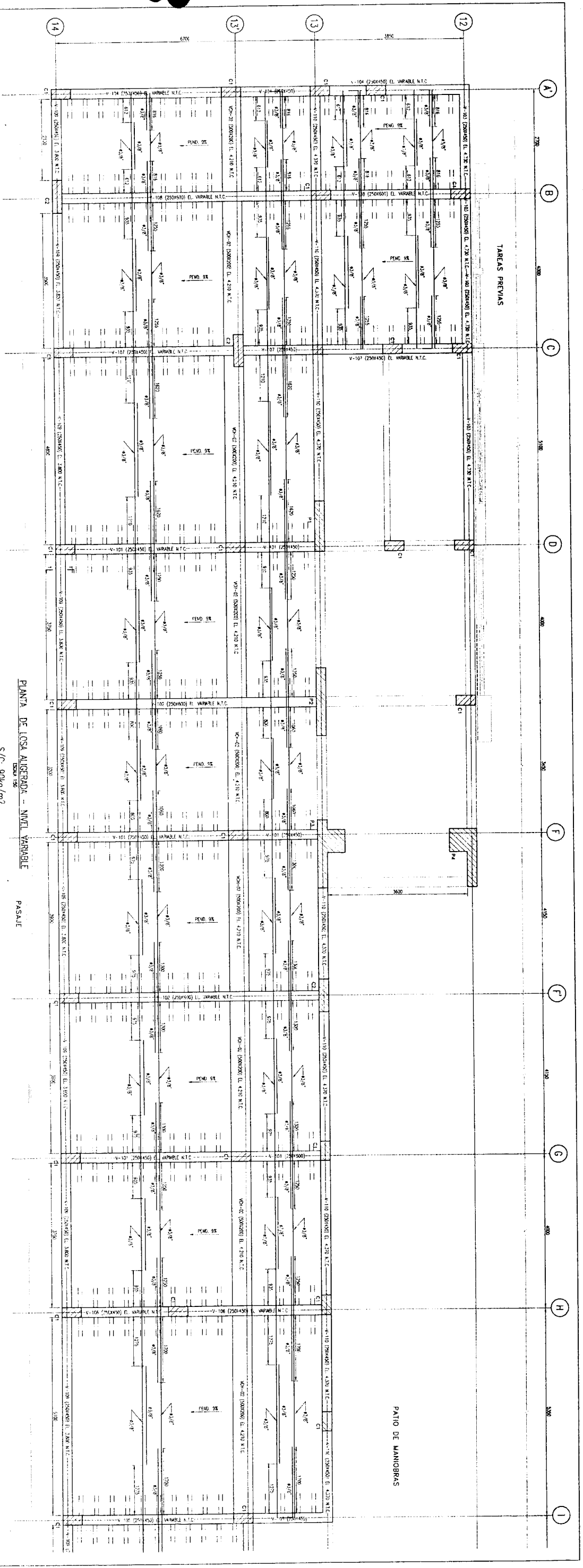

NOTAS:  
1. VER PLANO 3005 LAS MANOSAS PARA EL ALIGERADO Y LAS  
2. SISTEMA DE CIMENTACION PARA EL ALIGERADO  
3. PARA MAS INFORMACION CONSULTAR LOS PLANOS VP PLANOS 1.1.1

PROYECTO: FONDO NACIONAL DE DESARROLLO PESQUERO  
REGION: TUMBES  
PLANO: PLANTA GENERAL DE LOSA ALIGERADA  
DIBUJO: Luis Moreno Vento Vado

PROYECTISTA: Ing. Daniel Paredes Rueda  
REVISOR: Ing. Miguel Ochoa Sanchez

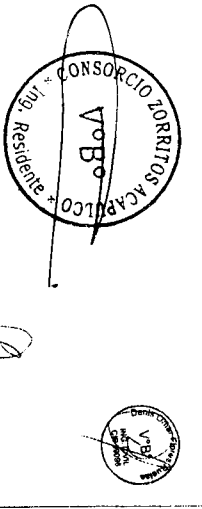

E-35

CA3

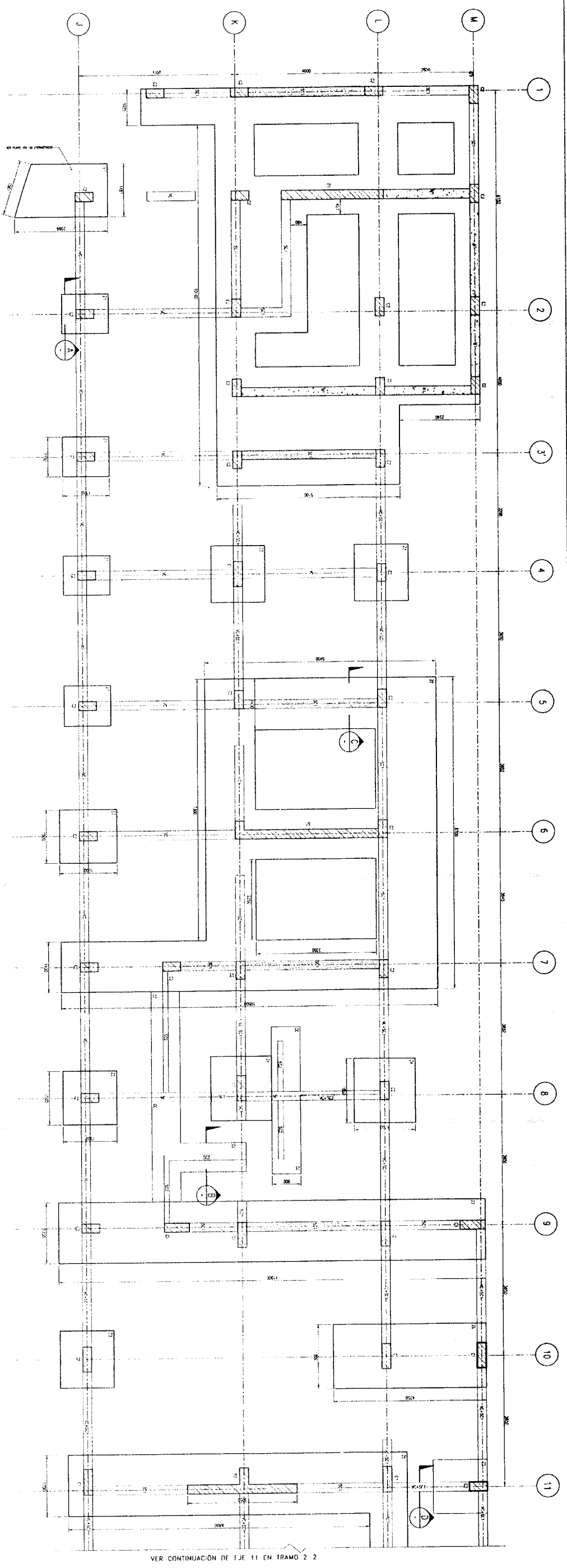

PLANTA - CIMENTACIONES EL. 2.550 (N.C.) (TRAMO 1-1)  
Escala 1:20

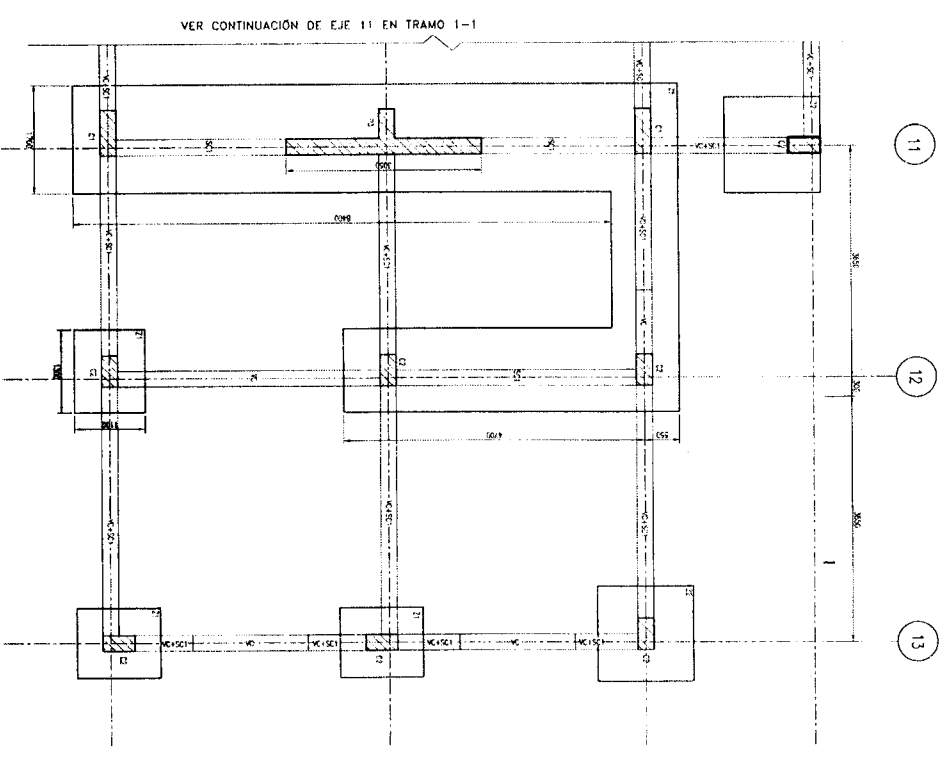

PLANTA - CIMENTACIONES EL. 2.550 (N.C.) (TRAMO 2-2)  
Escala 1:20

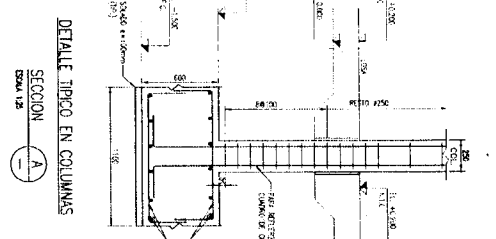

DETALLE TÍPICO EN COLUMNAS  
SECCION A-A  
Escala 1:20

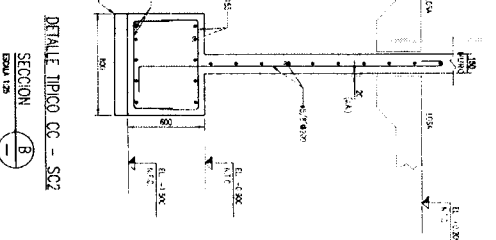

DETALLE TÍPICO CC - SC2  
SECCION B-B  
Escala 1:20

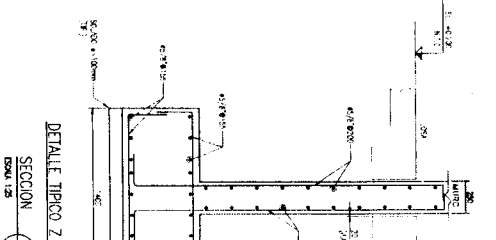

DETALLE TÍPICO Z - SC1  
SECCION C-C  
Escala 1:20

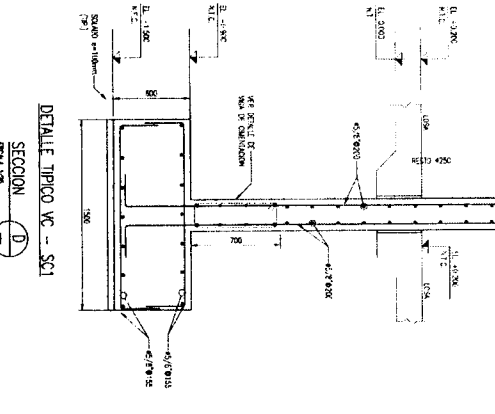

DETALLE TÍPICO VC - SC1  
SECCION D-D  
Escala 1:20

**LEYENDA**

■ Muro perimetrico de fundación (Cimentación)  
■ Columnas y Vigas

**RESUMEN DE DIMENSIONES ESPECÍFICAS**

Sección de la columna: 40x40 cm  
Sección de la viga: 20x30 cm  
Sección de la losa: 12 cm  
Sección de la zapata: 40x40 cm  
Sección de la columna: 40x40 cm  
Sección de la viga: 20x30 cm  
Sección de la losa: 12 cm  
Sección de la zapata: 40x40 cm

**NOTAS**

1. Verificar la ubicación de las columnas y vigas en el plano de cimentación.  
2. Verificar la ubicación de las columnas y vigas en el plano de cimentación.  
3. Verificar la ubicación de las columnas y vigas en el plano de cimentación.  
4. Verificar la ubicación de las columnas y vigas en el plano de cimentación.

**Fondo Nacional de Desarrollo Pesquero**

PROYECTO: INVESTIGACIÓN DE LOS EFECTOS DEL INCREMENTO DE LA TEMPERATURA DEL AGUA EN LA LOCALIDAD DE MACHALUCO, MUNICIPIO DE ZORPITOS, PROVINCIA DE CANTÓN VILLAR, PICHINCHA, TUMBES

PROYECTO DE CIMENTACIONES Y COLUMNAS - PLANTA Y SECCIONES - ADMINISTRATIVA

FECHA: JUNIO 2017



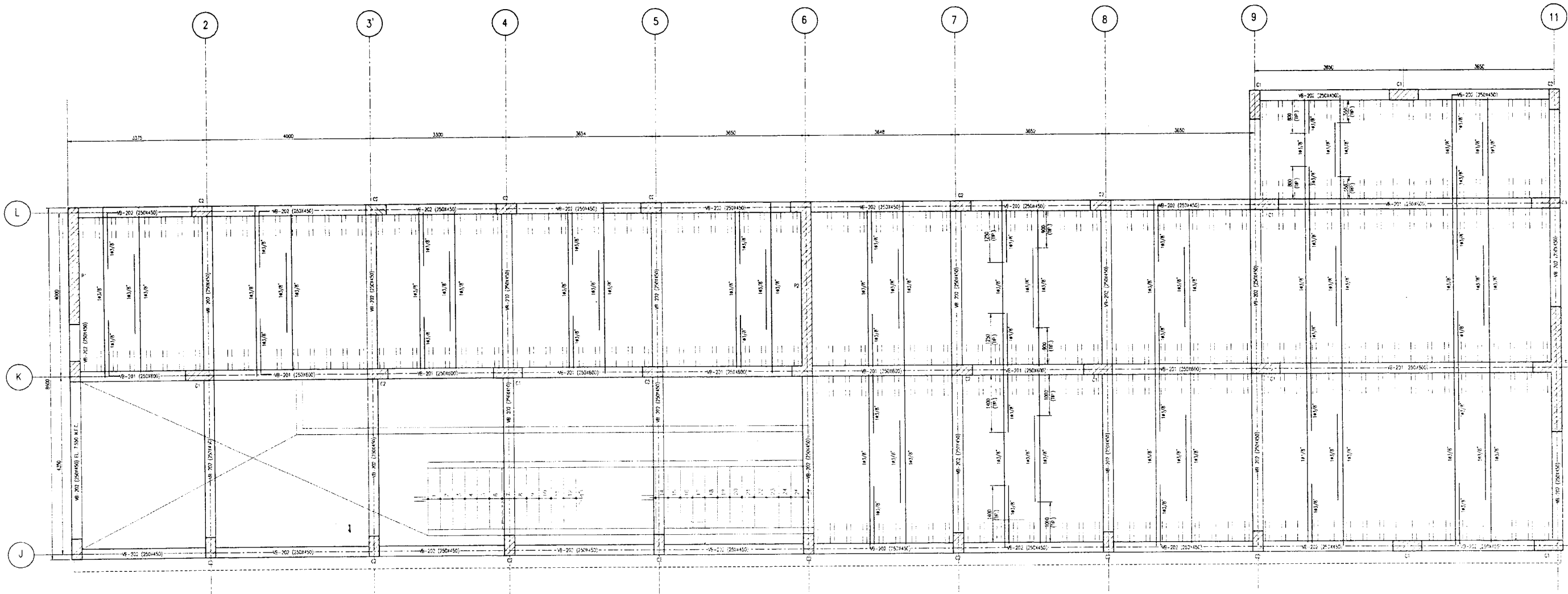

LOSA ALIGERADA DE TECHO - PLANTA EL VARIABLE (VER ARQUITECTURA)  
 ESCALA 1/50  
 S/C: 400KG/M2

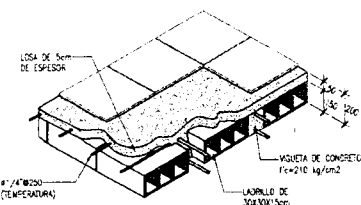

DETALLE ISOMETRICO DE LOSA ALIGERADA  
 ESCALA 1/25

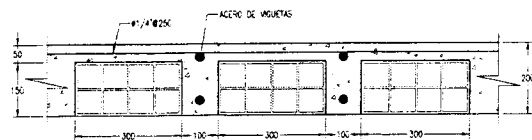

DETALLE DE ALIGERADO (UN SENTIDO)  
 ESCALA 1/10

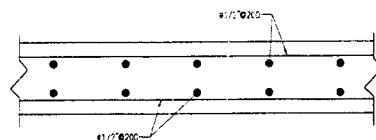

DET. LOSA MASISA  
 ESCALA 1/10

NOTAS:

1. PARA LA INCLINACION DE TEJOS, VER PLANO A EL CORTE 7-7.
2. EL NIVEL DE TERRENO +4.15 DE ARQUITECTURA ES LA ELEVACION +0.00 EN ESTE PLANO.

071

<b>Fondo Nacional de Desarrollo Pesquero</b> DISEÑO: NIPAA			RESPONSABLE: DIANA BEJARANO VILLENAS
PROYECTO: "MEJORAMIENTO DE LOS SERVICIOS DEL DESEMBARCADERO PESQUERO ARTESANAL EN LA LOCALIDAD DE ACAPULCO, DISTRITO DE ZORRITOS, PROVINCIA DE CONTRALMIENTE VILLAR, REGION TUMBES"			REVISADO: DENIS FLORES RUELAS
REGION: TUMBES	PROV.: CONTRALMIENTE-VILLAR	DIST.: ZORRITOS	APROBADO: MIGUEL OLIVERA SANCHEZ
PLANO: NIVEL LOSA DE TECHO DISTRIBUCION DE VIGAS-PLANTA Y DETALLE-ADMINISTRATIVA			<b>E-41</b>
DIBUJO: CECILIA MEZA VASQUEZ	ESCALA: INDICADO	FECHA: JUL/02/17	

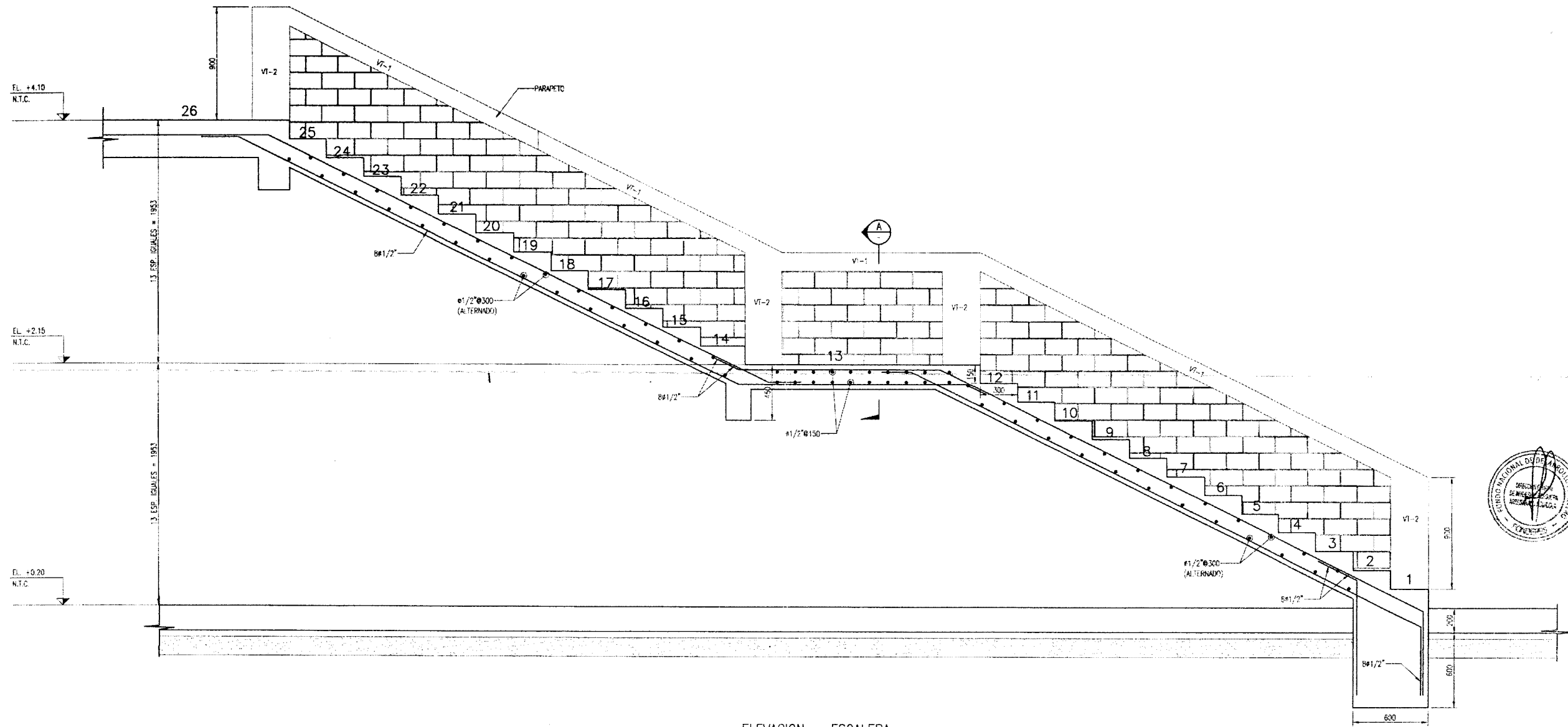

ELEVACION - ESCALERA  
ESCALA 1:25

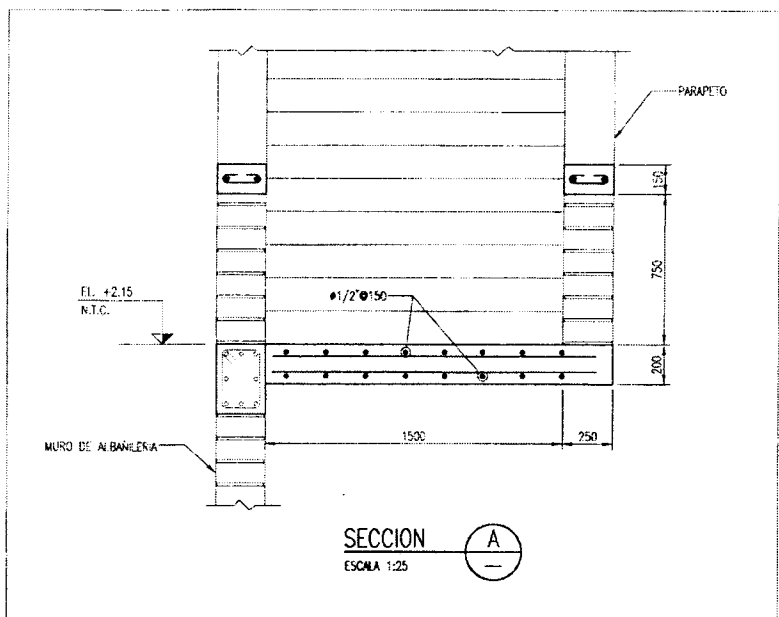

SECCION A-A  
ESCALA 1:25

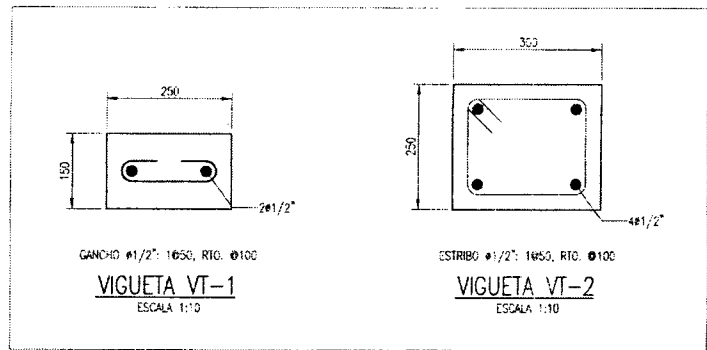

VIGUETA VT-1  
ESCALA 1:10

VIGUETA VT-2  
ESCALA 1:10

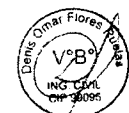

Ing. CIP Diana Bejarano Villena  
INGENIERO CIVIL  
REGISTRO CIVILES N° 106000

- NOTAS:
1. EN LOS PLANOS, TODAS LAS DIMENSIONES SERAN EN MILIMETROS Y LAS ELEVACIONES EN METROS (S.N.C.)
  2. SISTEMA DE COORDENAS DATUM WCS-84.
  3. PARA NOTAS GENERALES Y ESPECIFICACIONES TECNICAS VER PLANO N. E-1

 <b>Fondo Nacional de Desarrollo Pesquero</b> DISEÑADA			RESPONSABLE:
			DIANA BEJARANO VILLENAS
PROYECTO "MEJORAMIENTO DE LOS SERVICIOS DEL DESEMBARCADERO PESQUERO ARTESANAL EN LA LOCALIDAD DE ACAPULCO, DISTRITO DE ZORRITOS, PROVINCIA DE CONTRALMIRANTE VILLAR, REGION TUMBES"			REVISADO:
			DENIS FLORES RUELAS
REGION: TUMBES    PROV: CONTRALMIRANTE-VILLAR    DIST: ZORRITOS			APROBADO:
			MIGUEL OLIVERA SANCHEZ
PLANO: ESCALERA - ELEVACIONES Y DETALLES - ADMINISTRATIVA			<b>E-44</b> 068
DIBUJO: CECILIA MEZA VÁSQUEZ	ESCALA: INDICADO	FECHA: JULIO2017	

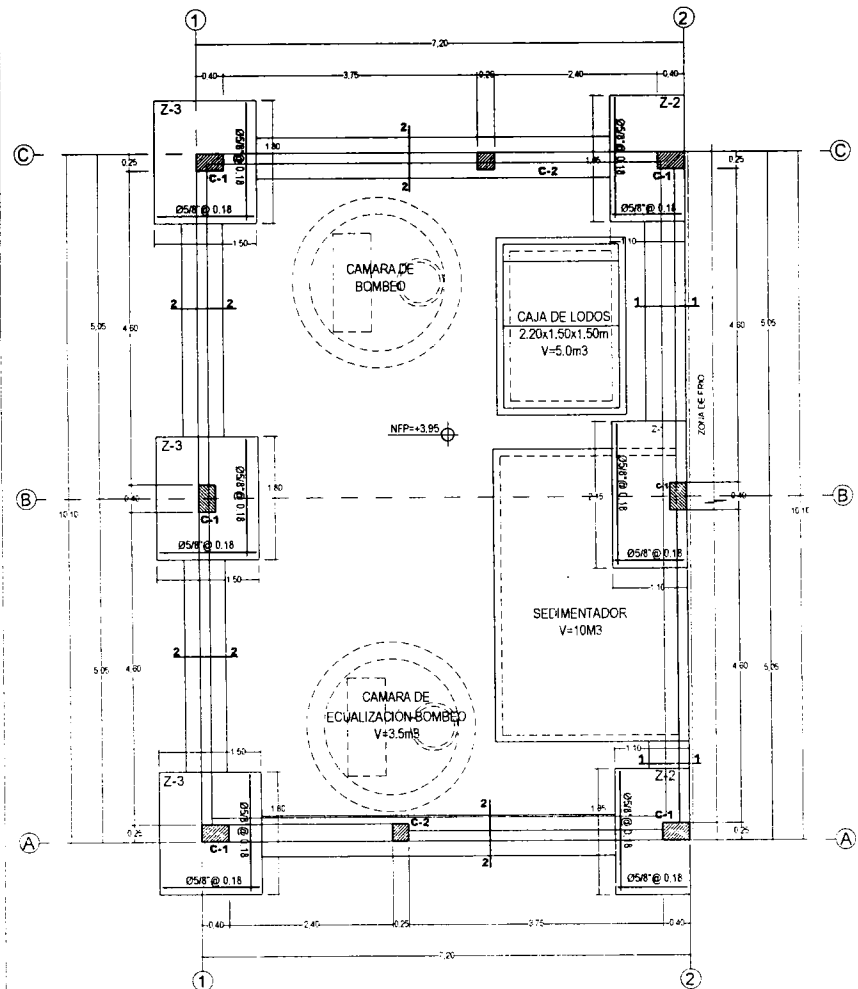

VISTA DE PLANTA - PTAR  
ESCALA 1:50

**ESPECIFICACIONES GENERALES**

**1. CONCRETO**

- CONCRETO ARMADO EN:
  - LOSA ALIGERADA  $f_c=210 \text{ kg/cm}^2$
  - ZAPATAS  $f_c=315 \text{ kg/cm}^2$
  - COLUMNETAS (ELEMENTOS DE ARRIOSTRE)  $f_c=210 \text{ kg/cm}^2$
  - COLUMNAS  $f_c=315 \text{ kg/cm}^2$
  - SOBRECIMENTOS  $f_c=315 \text{ kg/cm}^2$
  - VGAS  $f_c=210 \text{ kg/cm}^2$
- CONCRETO SIMPLE EN:
  - FALSO CIMENTO  $f_c=100 \text{ kg/cm}^2 + 25 \text{ P.M.}$
  - CIMENTOS CORRIDOS  $f_c=140 \text{ kg/cm}^2 + 30 \text{ P.C.}$
  - SOLIDOS  $100 \text{ kg/cm}^2$
  - FALSO PISO  $C \cdot H \cdot E$
- ACERO  $f_y=4200 \text{ kg/cm}^2$
- CEMENTO PORTLAND TIPO V - SUB-ESTRUCTURA
- PORTLAND TIPO V - SUPER-ESTRUCTURA

**2. ALBAÑILERIA**

- COLUMNAS, VGAS, CANALETA 4 cm
- LOSA ALIGERADA 2.0 cm
- MUROS DE CONTENCIÓN 2.0 cm
- ZAPATAS 7.0 cm

**3. TABIQUERIA**

- Ladrillo de arcilla -  $f_m=65 \text{ kg/cm}^2$  23cmx13cmx9cm
- MORTERO CEMENTO ARENA 1:4

**CUADRO DE COLUMNAS**

TIPO	NIVELES	
	ESCALA 1/25	
C-1		$\phi 38 \cdot 1 @ 0.05, 8 @ 0.10$ R@20 c/c
C-2		$\phi 38 \cdot 1 @ 0.05 @ 10$ R@20
C-A		$\phi 40 \cdot 3 @ 0.14 @ 0.25$
C-B		$\phi 40 \cdot 3 @ 0.14 @ 0.25$

**CUADRO DE CONFINAMIENTO**

TIPO	NIVELES	
	ESCALA 1/25	
VA		$1 @ 14" \cdot 1 @ 0.05, 5 @ 0.10, R @ 0.20 \text{ c/c}$ (se usara para Cerchamientos)
VB		$1 @ 14" \cdot 1 @ 0.05, 5 @ 0.10, R @ 0.20 \text{ c/c}$ (se usara para los tabiques)

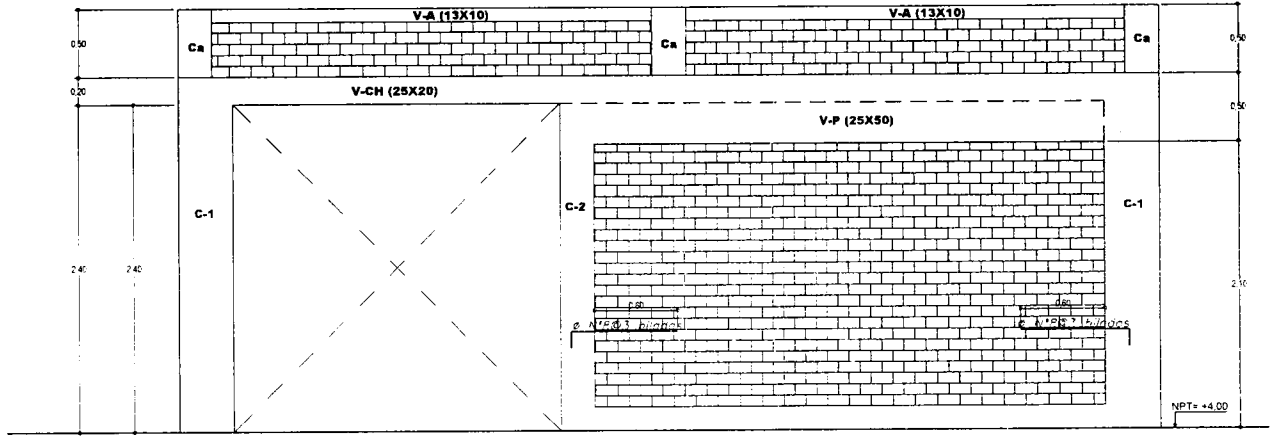

ELEVACION (EJE C-C)  
ESCALA 1:50

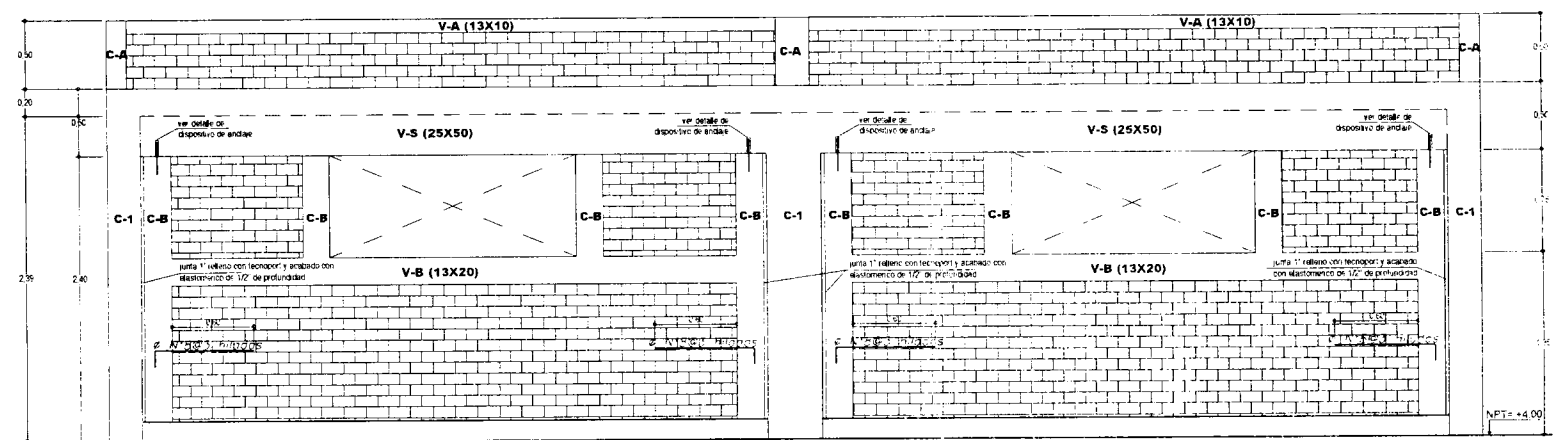

ELEVACION (EJE 1-1)  
ESCALA 1:50

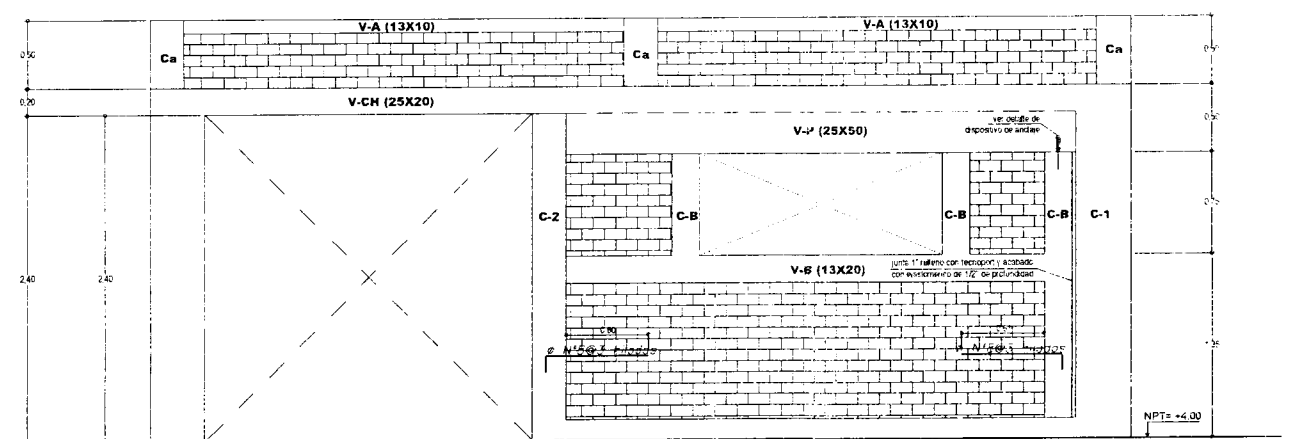

ELEVACION (EJE A-A)  
ESCALA 1:50

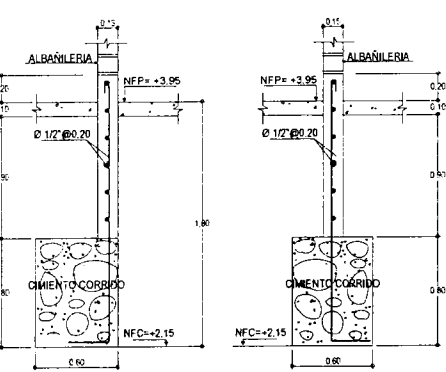

CORTE 1-1  
ESCALA 1:50

CORTE 2-2  
ESCALA 1:50

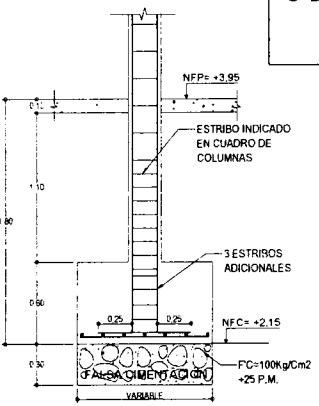

DETALLE DE ZAPATA  
ESCALA 1:30

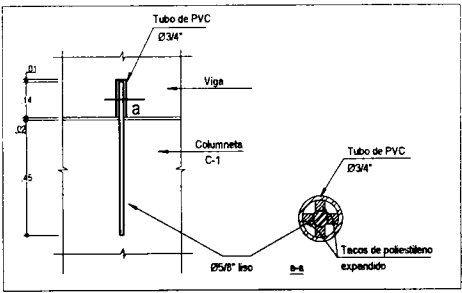

DISPOSITIVOS DE ANCLAJES EN COLUMNETAS  
ESCALA 1:50

**ESPECIFICACIONES DE UNIDAD DE ALBAÑILERIA**

LADRILLO KK 18 HCOS TIPO IV:

- $f_m = 65 \text{ Kg/cm}^2$
- $f_b = 150 \text{ Kg/cm}^2$

Todas las unidades de albañileria con las dimensiones minimas indicadas en este plano. Deberan ser de arcilla tipo industrial maquinado. Si sero alveolos estos no excederan el 30% del volumen. Se asentaran con mortero 1:4 cemento-arena.

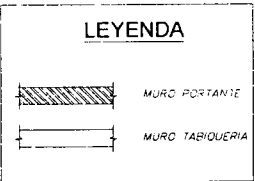

**Fondo Nacional de Desarrollo Pesquero**

PROYECTO: MEJORAMIENTO DE LOS SERVICIOS DEL DESEMBARCADERO PESQUERO ARTESANAL EN LA LOCALIDAD DE ACAPULCO, DISTRITO DE ZORRITOS, PROVINCIA DE CONTRALMIANTE VILLAR, REGION TUMBES\*

REGION: TUMBES PROV. CONTRALMIANTE-VILLAR DISTR. ZORRITOS

PLANO: PTAR-CIMENTACION: DETALLES

DIBUJO: ESCALA: INCLAVADO FECHA: OCTUBRE 2018

RESPONSABLE: REVISADO: APROBADO:

**E-46**



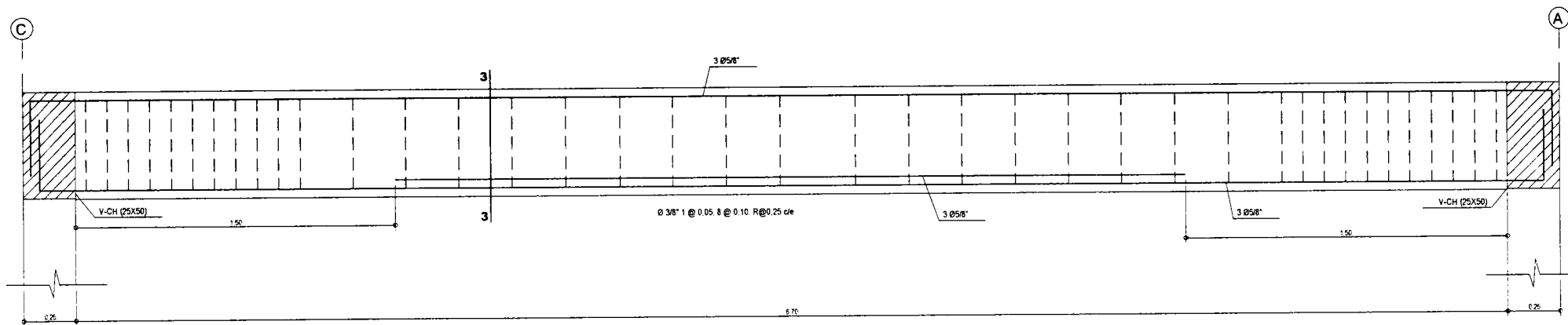

VP-25x50 (EJE B)  
ESCALA 1:25

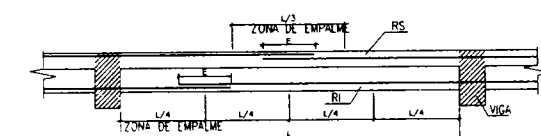

NOTAS 1  
No empalmar más de 50% del área total en una sección.  
En caso de no empalmarse en las zonas indicadas o con los porcentajes especificados aumentar la longitud de empalme en un 50% o consultar al Proyectista.

UBICACION DE EMPALMES PARA TRASLAPES PARA VIGAS

VALORES DE 'e' EN VIGAS (cm)	
Reforzo	RS
2mm y 3/8"	40
2mm y 1/2"	50
5/8"	60
3/4"	70

RS = REFUERZO SUPERIOR  
RI = REFUERZO INFERIOR

LONGITUD DE DESARROLLO EN VIGAS

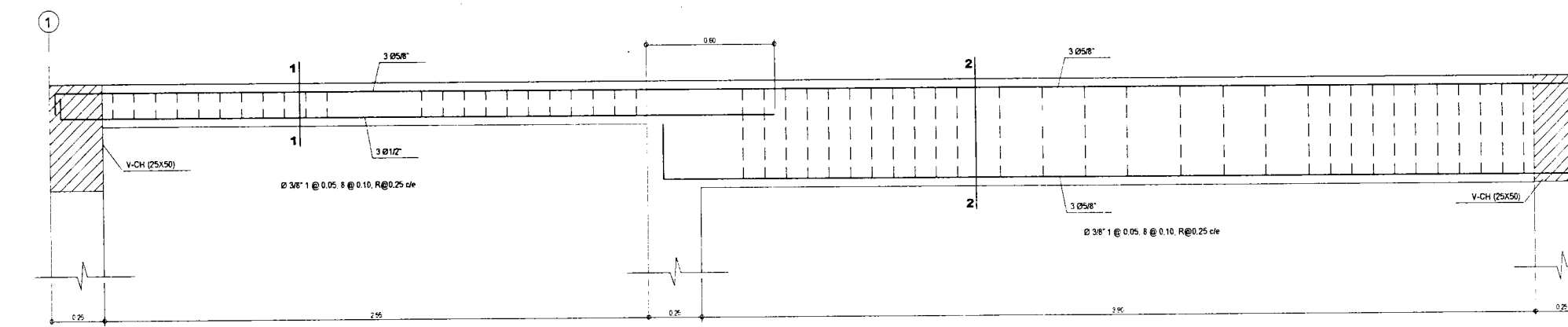
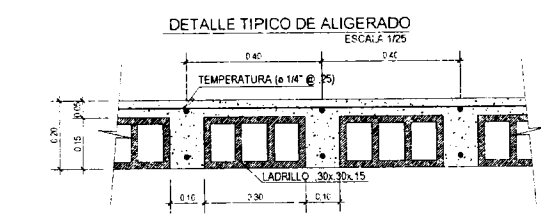
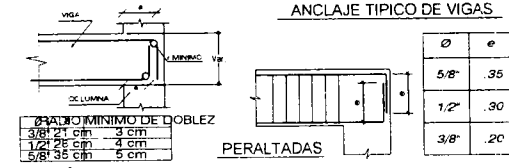

VP-25x50 (EJE A Y C)  
ESCALA 1:25

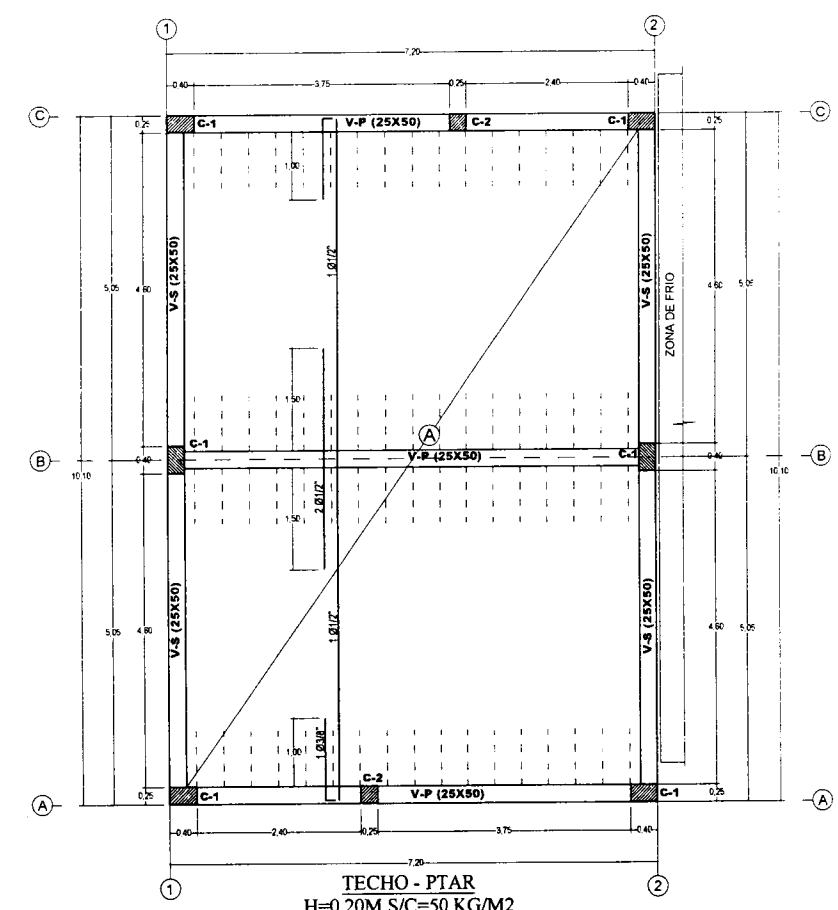

TECHO - PTAR  
H=0.20M S/C=50 KG/M2  
ESCALA 1:50

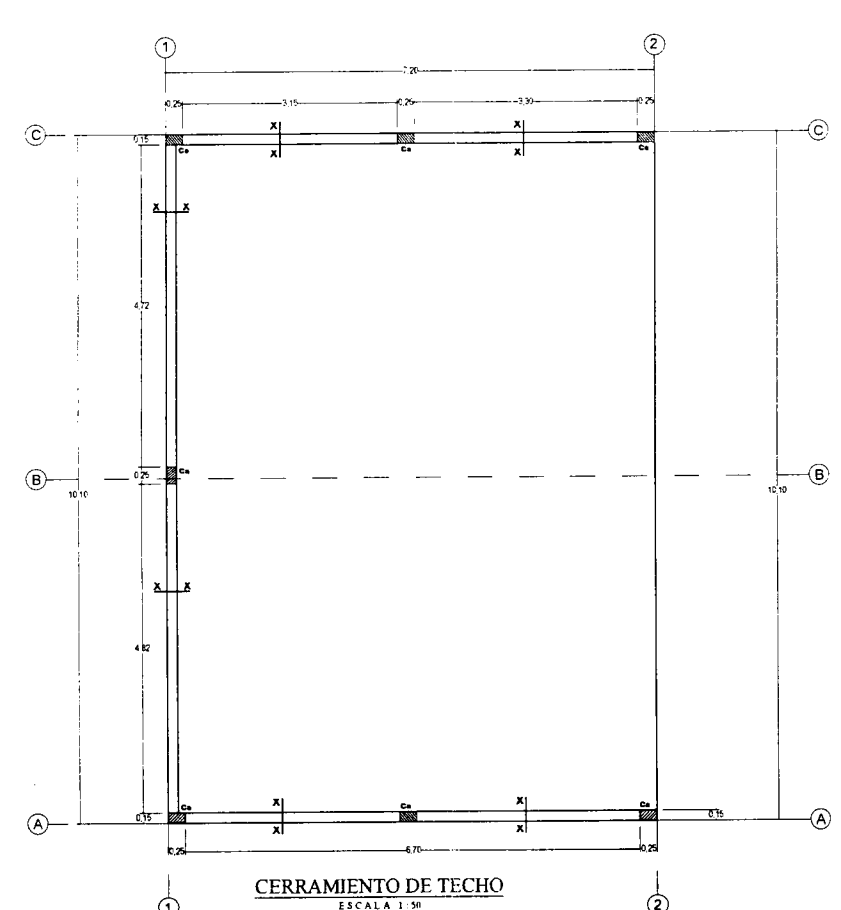

CERRAMIENTO DE TECHO  
ESCALA 1:50

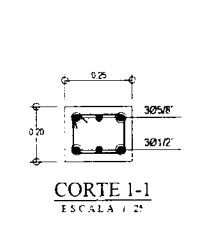

CORTE 1-1  
ESCALA 1:25

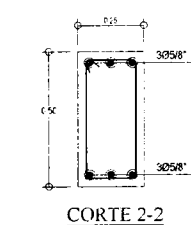

CORTE 2-2  
ESCALA 1:25

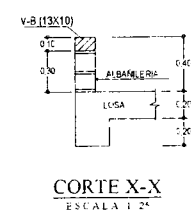

CORTE X-X  
ESCALA 1:25

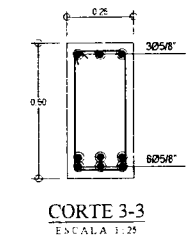
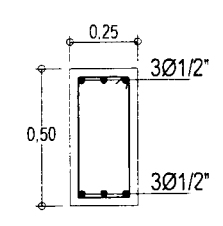

Ø 1/82" 1 @ 0.05, 8 @ 0.10, R@0.25 c/c  
VS (25x50)  
ESCALA 1:25

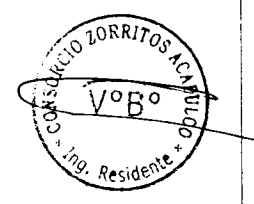

Fondo Nacional de Desarrollo Pesquero			RESPONSABLE:
DISEÑADA			REVISADO:
PROYECTO: MEJORAMIENTO DE LOS SERVICIOS DEL DESEMBARCADERO PESQUERO ARTESANAL EN LA LOCALIDAD DE ACAPULCO, DISTRITO DE ZORRITOS, PROVINCIA DE CONTRALMIRANTE VILLAR, REGION TUMBES			APROBADO:
REGION: TUMBES	PROV: CONTRALMIRANTE-VILLAR	DIST: ZORRITOS	
PLANO: PTAR-LOSA ALIGERADA,VIGAS-DETALLES			
DISEÑÓ: M.P.M	ESCALA: INDICADO	FECHA: OCTUBRE 2016	

E-47



10

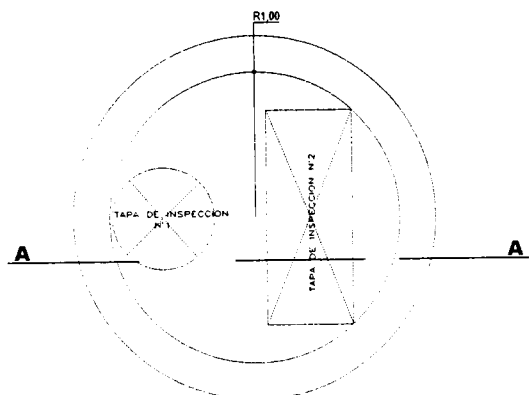

PLANTA EMISOR SUBMARINO  
ESCALA 1/25

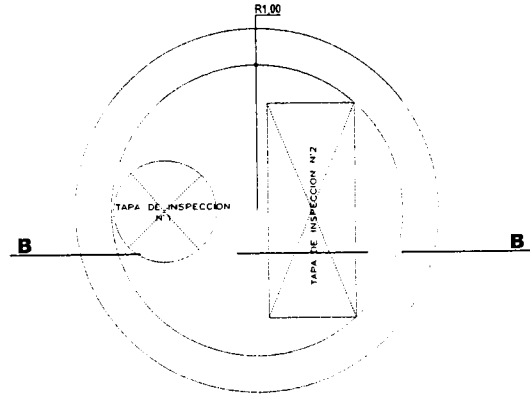

PLANTA EMISOR SUBMARINO  
ESCALA 1/25

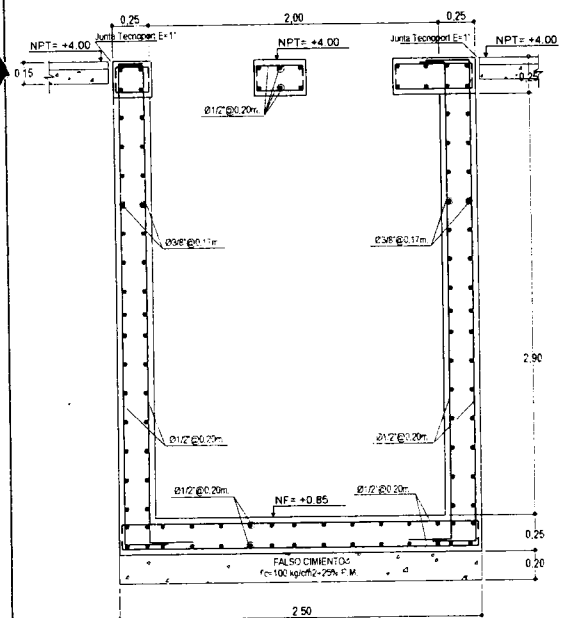

CORTE A-A (EMISOR SUBMARINO)  
ESCALA 1/25

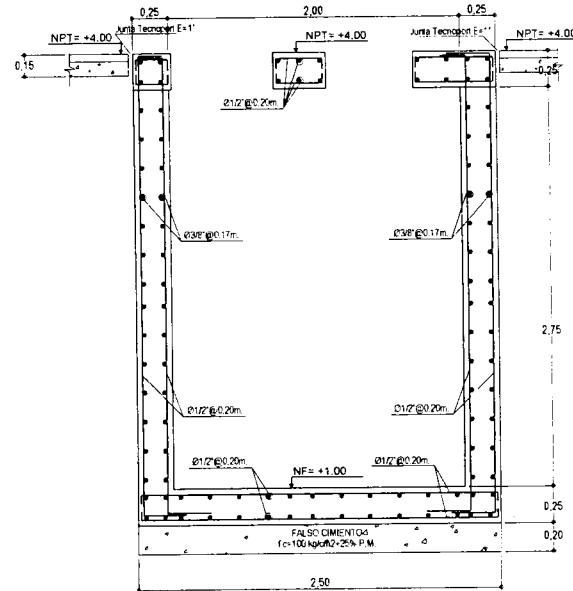

CORTE B-B (CAMARA ECUALIZACION)  
ESCALA 1/25

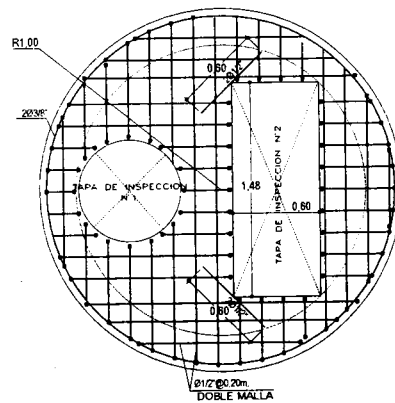

TECHO (EMISOR SUBMARINO)  
ESCALA 1/25

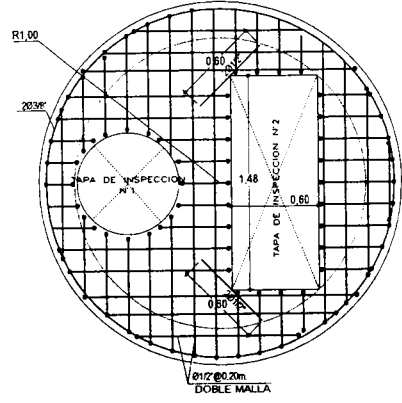

TECHO (EMISOR SUBMARINO)  
ESCALA 1/25

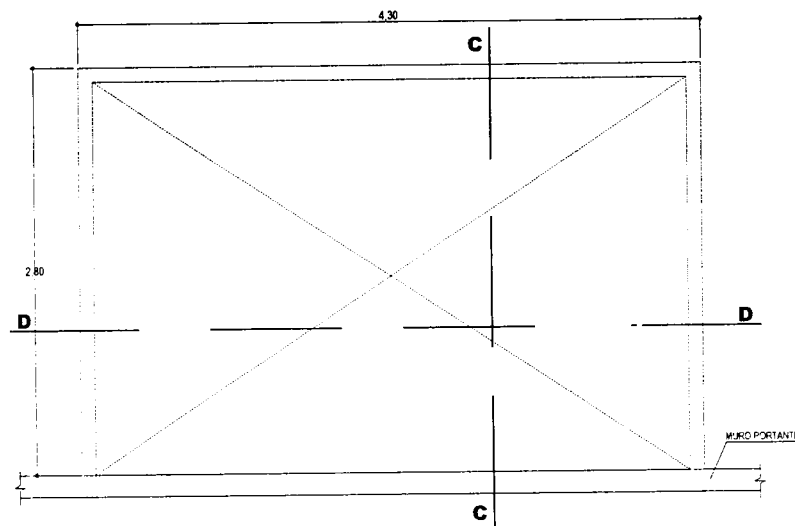

PLANTA BASE SEDIMENTADOR  
ESCALA 1/25

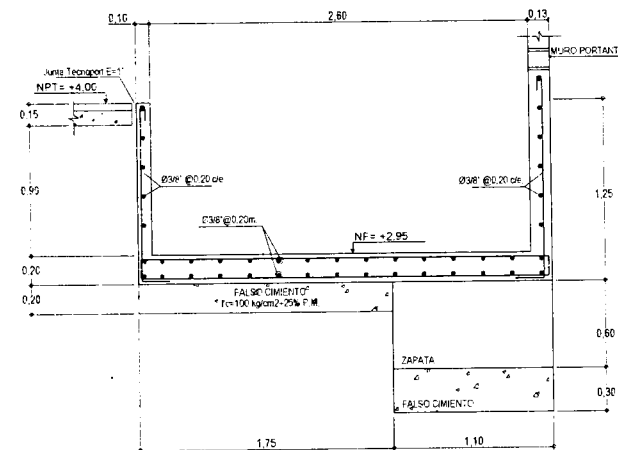

CORTE C-C (BASE DE SEDIMENTADOR)  
ESCALA 1/25

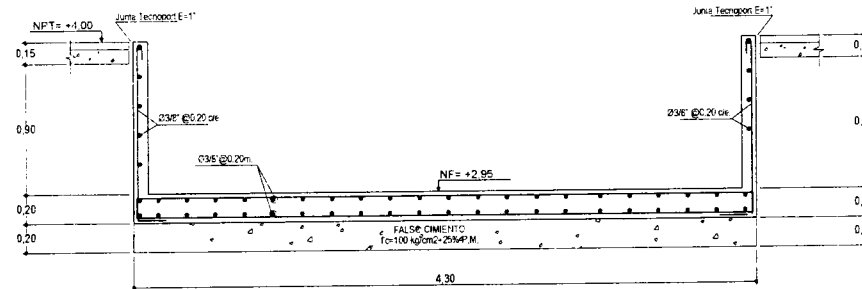

CORTE D-D (BASE DE SEDIMENTADOR)  
ESCALA 1/25

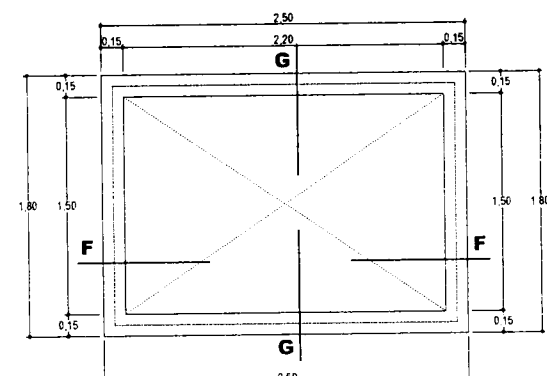

PLANTA CAJAS DE LODOS  
ESCALA 1/25

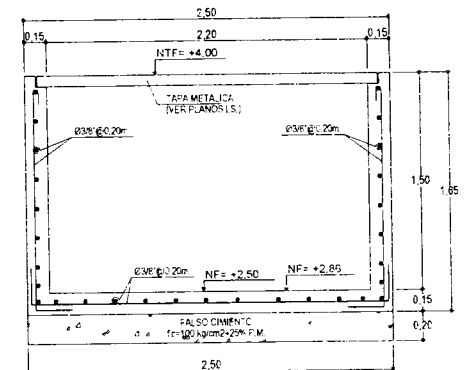

CORTE F-F  
ESCALA 1/25

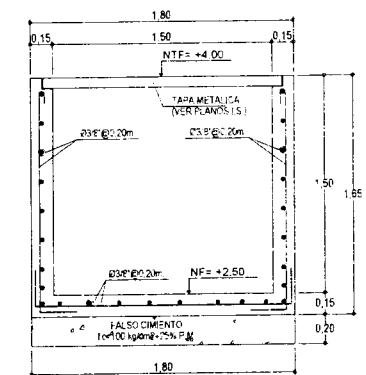

CORTE G-G  
ESCALA 1/25

**ESPECIFICACIONES GENERALES**

<b>CONCRETO</b>	
-CONCRETO ARMADO EN:	
CAMARA EMISOR SUBMARINO	f <sub>c</sub> =315 kg/cm <sup>2</sup>
CAMARA ECUALIZACION	f <sub>c</sub> =315 kg/cm <sup>2</sup>
CAJA DE LODOS	f <sub>c</sub> =315 kg/cm <sup>2</sup>
SEDIMENTADOR	f <sub>c</sub> =315 kg/cm <sup>2</sup>
-CONCRETO SIMPLE EN:	
FALSO CEMENTO	f <sub>c</sub> =100 kg/cm <sup>2</sup> -25% F.M.
-ACERO	f <sub>y</sub> =4200 kg/cm <sup>2</sup>
-CEMENTO	PORTLAND TIPO V - SUB-ESTRUCTURA PORTLAND TIPO V - SUPER-ESTRUCTURA
-RECUBRIMIENTOS:	
-COLUMNAS, VIGAS, EMISOR SUBMARINO	4.0 cm
-LOSA HACIZA	2.0 cm
-ZAPATA	7.0 cm

<b>Fondo Nacional de Desarrollo Pesquero</b>				RESPONSABLE
DISEÑADA				REVISADO:
PROYECTO: MEJORAMIENTO DE LOS SERVICIOS DEL DESEMBAICADERO PESQUERO ARTESANAL EN LA LOCALIDAD DE ACAPULCO, DISTRITO DE ZORRITOS, PROVINCIA DE CONTRALMIRANTE VILLAR, REGION DE TUMBES				APROBADO:
REGION:	TUMBES	PROV:	CONTRALMIRANTE VILLAR	DIST:
				ZORRITOS
PLANO:	PIAR: EMISOR SUBMARINO, CAMARA ECUALIZACION, BASE SEDIMENTADOR, CAJA DE LODOS-DETALLES			<b>E-48</b>
DIBUJO:	JPM/SJ/MMG	ESCALA:	1/50	
		FECHA:	OCTUBRE 2018	



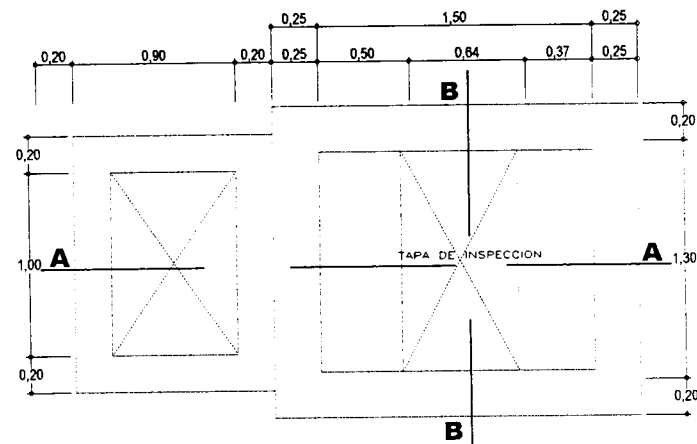

PLANTA CAMARA DE BOMBEO CBD 01  
ESCALA 1/25

ESPECIFICACIONES GENERALES	
<b>1. CONCRETO</b>	
-CONCRETO ARMADO EN:	
CAMARA DE BOMBEO	$f_c=315 \text{ kg/cm}^2$
CAJA DE Lodos	$f_c=315 \text{ kg/cm}^2$
-CONCRETO SIMPLE EN:	
FALSO CIMENTO	$f_c=100 \text{ kg/cm}^2=25\% \text{ P.M.}$
-ACERO	$f_y=4200 \text{ kg/cm}^2$
-CEMENTO	PORTLAND TIPO V - SUB-ESTRUCTURA PORTLAND TIPO V - SUPER-ESTRUCTURA
<b>-RECUBRIMIENTOS:</b>	
-COLUMNAS, VIGAS, CAMARA DE BOMBEO	4.0 cm
-LOSA MACIZA	2.0 cm
-ZAFATA	7.0 cm

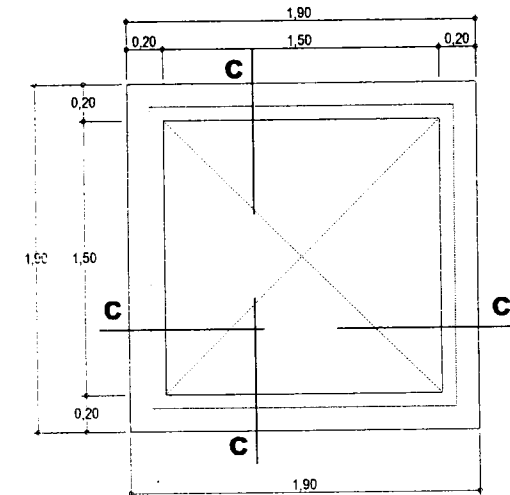

PLANTA CAJAS DE LODOS  
ESCALA 1/25

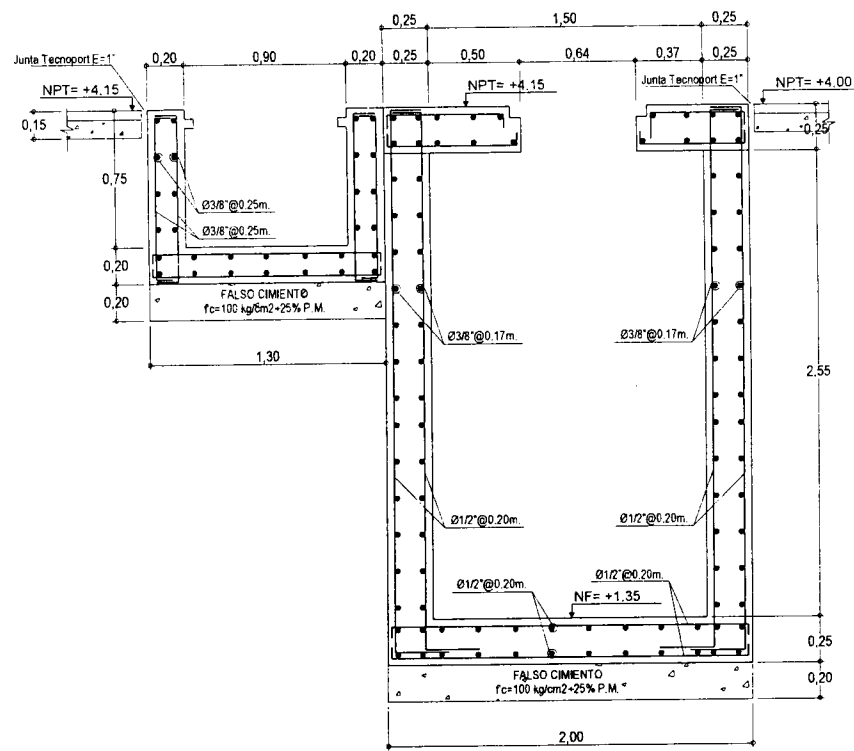

CORTE A-A (CAMARA DE BOMBEO)  
ESCALA 1/25

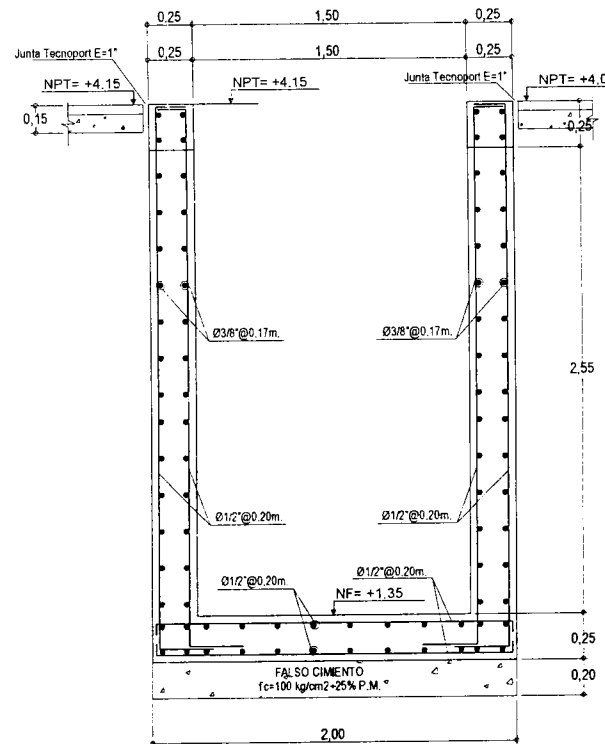

CORTE B-B (CAMARA DE BOMBEO)  
ESCALA 1/25

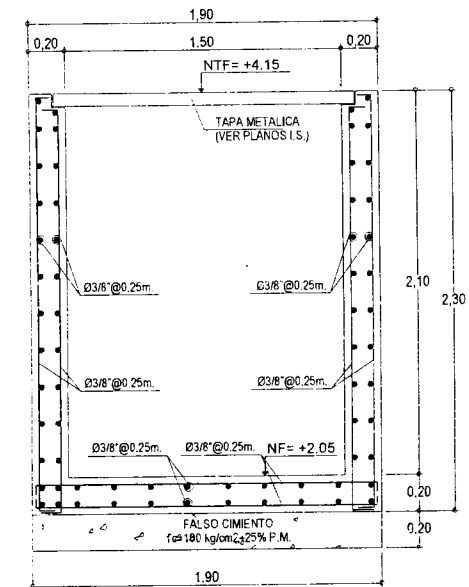

CORTE C-C  
ESCALA 1/25

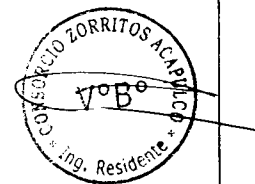

<b>Fondo Nacional de Desarrollo Pesquero</b> DISEÑO: AA			RESPONSABLE:
			REVISADO:
PROYECTO: MEJORAMIENTO DE LOS SERVICIOS DEL DESEMBARCADERO PESQUERO ARTESANAL EN LA LOCALIDAD DE ACAPULCO, DISTRITO DE ZORRITOS, PROVINCIA DE CONTRALMIRANTE VILLAR, REGION DE TUMBES			APROBADO:
REGION: TUMBES	PROV. CONTRALMIRANTE VILLAR	DIST. ZORRITOS	<b>E-51</b>
PLANO: PLANTA DE TRATAMIENTO DESAGUE DOMESTICO-ESTRUCTURAS			
DIBUJO: JPMGyGMMG	ESCALA: 1/50	FECHA: OCTUBRE 2018	



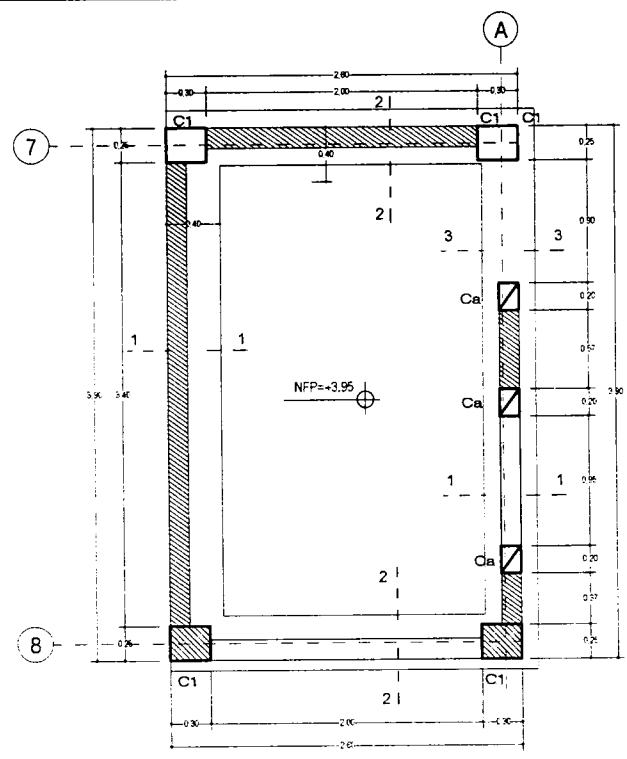

PLANTA CIMENTACION- SALA DE PESAJE  
ESCALA 1:25

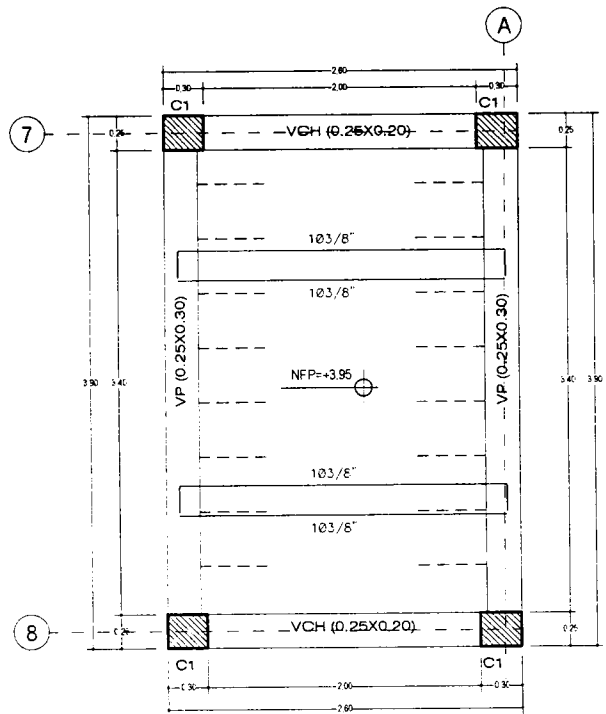

PLANTA LOSA- SALA DE PESAJE  
ESCALA 1:25

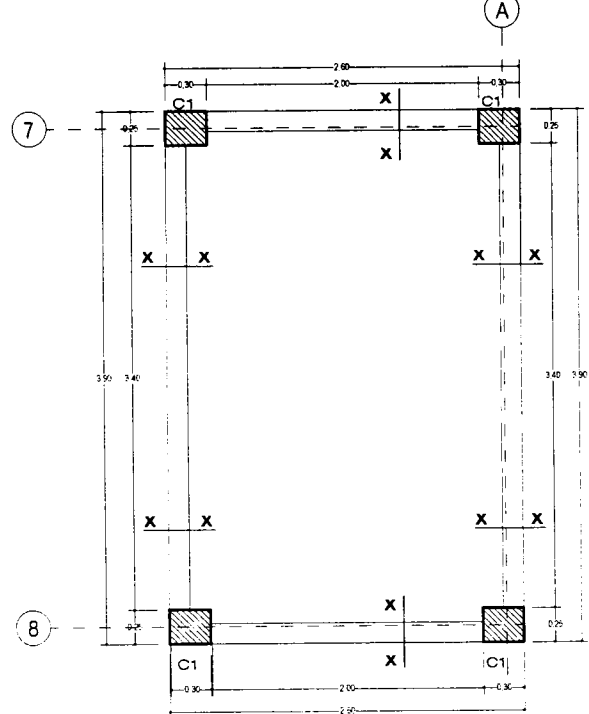

PLANTA CERRAMIENTO- SALA DE PESAJE  
ESCALA 1:25

ESPECIFICACIONES GENERALES	
<b>1 CONCRETO</b>	
-CONCRETO ARMADO EN:	
LOSA ALIGERADA	$f_c = 210 \text{ kg/cm}^2$
COLUMNETAS (ELEMENTOS DE ARROSTRE)	$f_c = 210 \text{ kg/cm}^2$
COLUMNAS	$f_c = 315 \text{ kg/cm}^2$
MGAS	$f_c = 210 \text{ kg/cm}^2$
SOBRECIMENTOS	$f_c = 315 \text{ kg/cm}^2$
-CONCRETO SIMPLE EN:	
CIMENTOS CORRIDOS	$f_c = 140 \text{ kg/cm}^2 + 30\% \text{ DE PIEDRA GRANDE}$
FALSO PISO	$f_c = 140 \text{ kg/cm}^2$
FALSO PISO	$f_c = 140 \text{ kg/cm}^2$
-ACERO	
-CEMENTO	PORTLAND TIPO V - SUB-ESTRUCTURA
-RECURRIMIENTOS	PORTLAND TIPO V - SUPER-ESTRUCTURA
-COLUMNAS, MGAS, CANALETA	4 cm
-LOSA ALIGERADA	2.0 cm
<b>2 ALBAÑILERIA</b>	
-TABQUES	LADRILLO TIPO IV CON COLUMNETAS DE CONFINAMIENTO (VER UBICACION EN PLANTA)
-MORTERO	CEMENTO ARENA 1:4

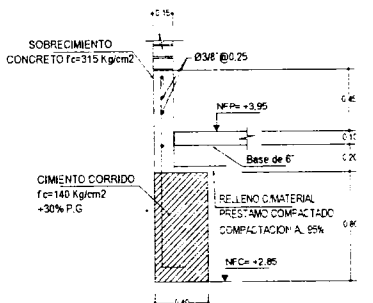

CORTE 1-1  
ESCALA 1:25

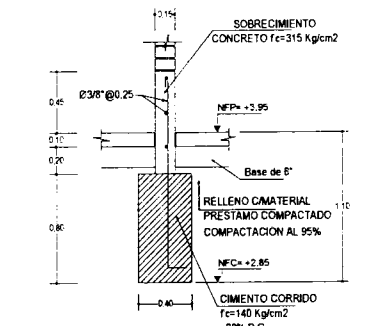

CORTE 2-2  
ESCALA 1:25

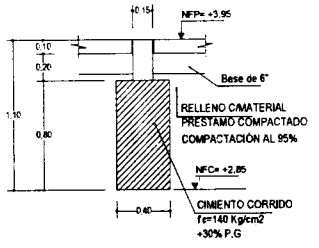

CORTE 3-3  
ESCALA 1:25

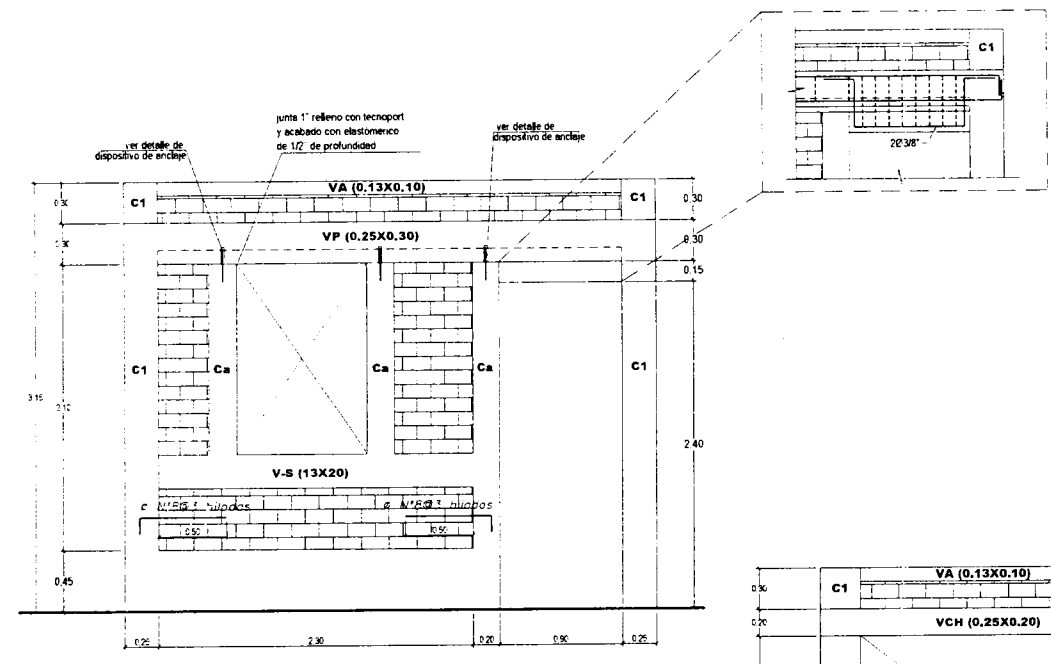

ELEVACION DEL EJE A  
ESCALA 1:30

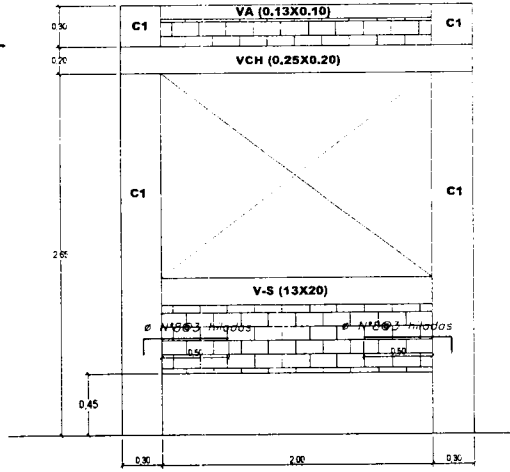

ELEVACION DEL EJE 8  
ESCALA 1:30

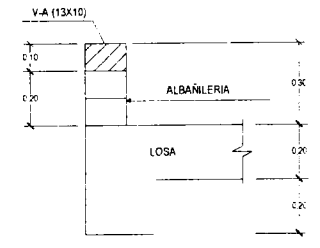

CORTE X-X  
ESCALA 1:25

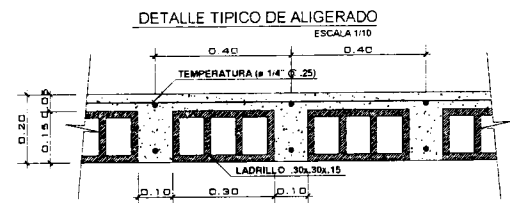
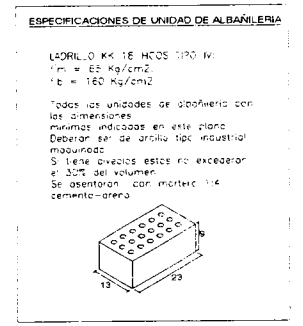

DETALLE TIPICO DE ALIGERADO  
ESCALA 1/10

TIPO	NIVELES	
	ESCALA 1/25	
VP		40/12 Ø 38'1 @ 0.05, 5 @ 0.10 R @ 0.25 de
VCH		40/12 Ø 38'1 @ 0.05, 5 @ 0.10 R @ 0.25 de
C1		60/12 Ø 38'1 @ 0.05, 6 @ 0.10 R @ 0.25 de
V-S		100/14'1 @ 0.05, 5 @ 0.10 R @ 0.20 de
Ca		40/28' 102/14'1 @ 0.05, 5 @ 0.10 R @ 0.20 de
V-A		1 Ø 38'1 @ 0.05, 5 R @ 0.25 de (se usara para Cerramiento)



Fondo Nacional de Desarrollo Pesquero				RESPONSABLE:
CIENITIA				REVISADO:
PROYECTO: MEJORAMIENTO DE LOS SERVICIOS DEL DESEMBARCADERO PESQUERA ARTESANAL EN LA LOCALIDAD DE ILO, DISTRITO DE ILO, PROVINCIA DE ILO, REGION MOQUEGUA				APROBADO:
REGION: MOQUEGUA	PROV: ILO	CIENITIA	DIST: ILO	E-52
PLANO: CASETA DE PESAJE: ESTRUCTURAS				
DIBUJO: M.P.M.	ESCALA: INDICADA	FECHA: NOVIEMBRE 2011		



142

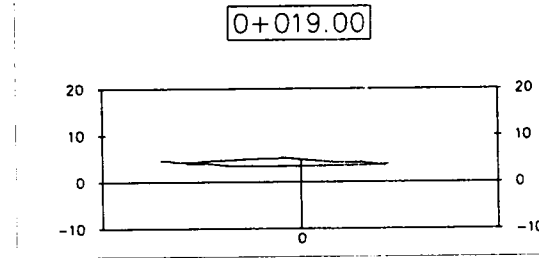
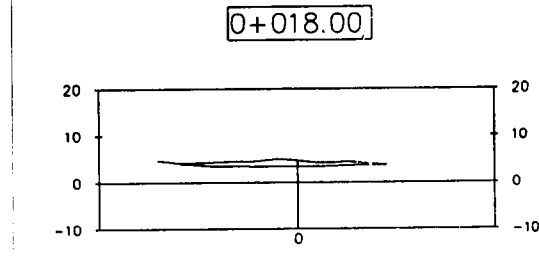
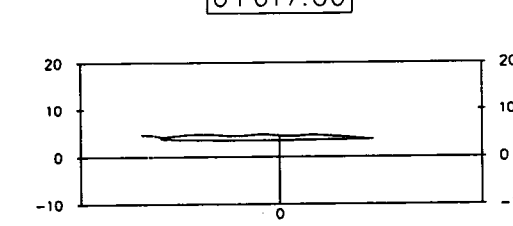
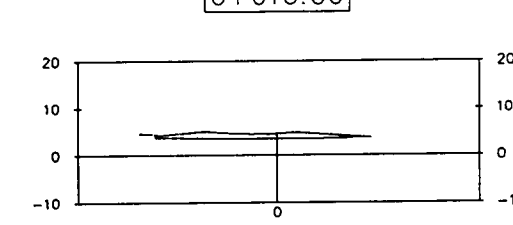
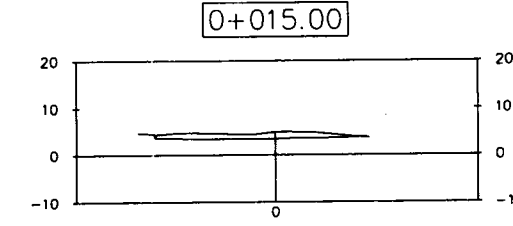
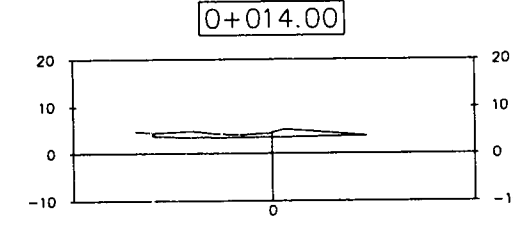
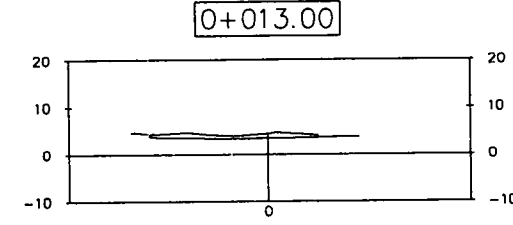
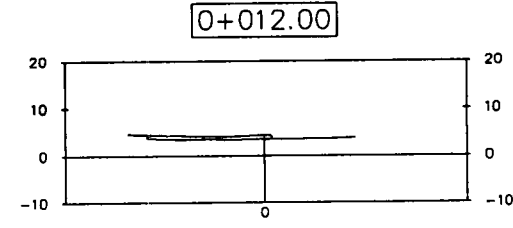
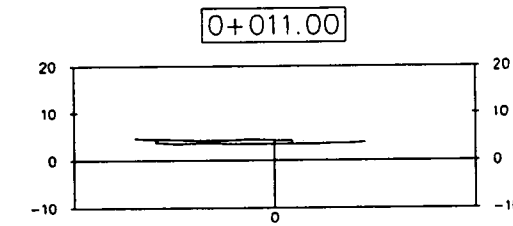
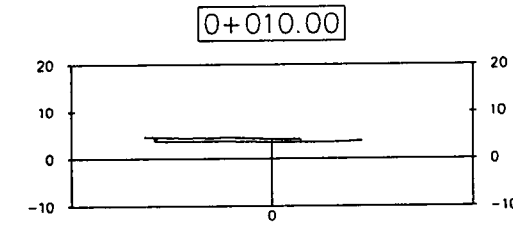
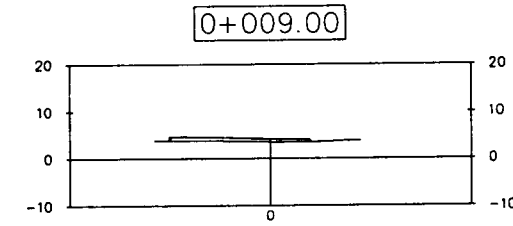
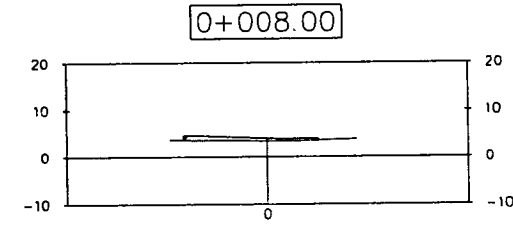
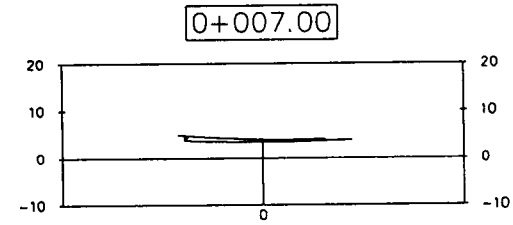
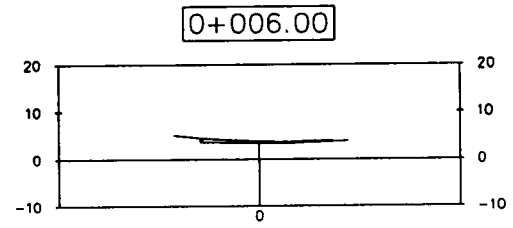
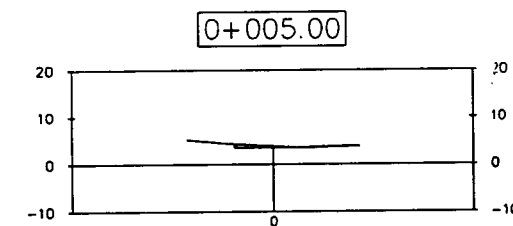
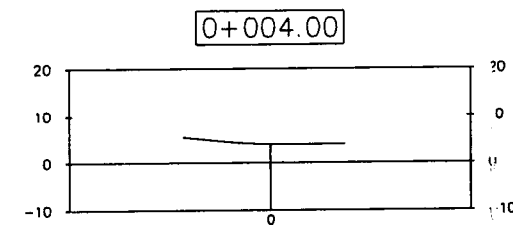
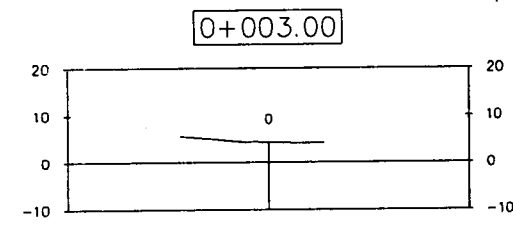
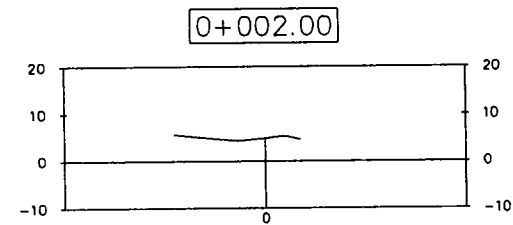
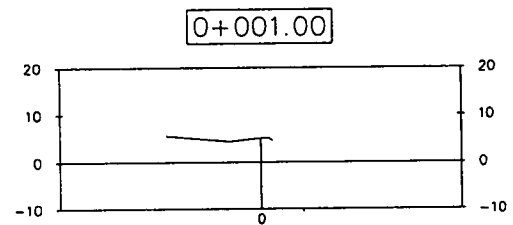
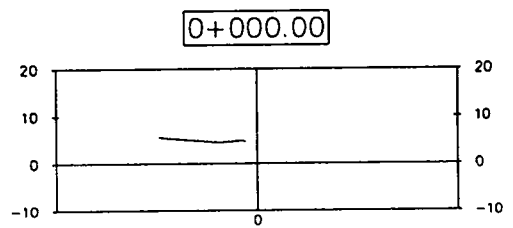

LEYENDA	
SIMBOLO	DESCRIPCIÓN
	CORTE MASIVO EN PATIO DE DESEMBARQUE

**CONSORCIO ZORRITOS**  
 OSCAR FERNANDO REGALADO OBLITAS  
 Residente de Obra

Station	Fill Area	Cut Area	Fill Volume	Cut Volume	Cumulative Fill Vol	Cumulative Cut Vol
0+000.00	0.00	0.00	0.00	0.00	0.00	0.00
0+001.00	0.00	0.00	0.00	0.00	0.00	0.00
0+002.00	0.00	0.00	0.00	0.00	0.00	0.00
0+003.00	0.00	0.00	0.00	0.00	0.00	0.00
0+004.00	0.00	0.00	0.00	0.00	0.00	0.00
0+005.00	0.00	1.13	0.00	0.57	0.00	0.57
0+006.00	0.00	2.29	0.00	1.71	0.00	2.28
0+007.00	0.00	3.44	0.00	2.87	0.00	5.15
0+008.00	0.00	3.69	0.00	3.56	0.00	8.71
0+009.00	0.00	4.06	0.00	3.87	0.00	12.58
0+010.00	0.00	4.31	0.00	4.18	0.00	16.77
0+011.00	0.00	4.16	0.00	4.23	0.00	21.00
0+012.00	0.00	3.73	0.00	3.94	0.00	24.95
0+013.00	0.00	5.50	0.00	4.61	0.00	29.56
0+014.00	0.01	7.46	0.00	6.48	0.00	36.03
0+015.00	0.01	8.31	0.01	7.88	0.01	43.92
0+016.00	0.01	8.08	0.01	8.20	0.01	52.11
0+017.00	0.01	7.32	0.01	7.70	0.02	59.82
0+018.00	0.02	6.92	0.01	7.12	0.04	66.93
0+019.00	0.02	7.88	0.02	7.40	0.05	74.33



CONSORCIO ZORRITOS

PROYECTO: MEJORAMIENTO DE LOS SERVICIOS DEL DESEMBARCADEO PESQUERO ARTESANAL EN LA LOCALIDAD DE ACAPULCO, DISTRITO DE ZORRITOS, PROVINCIA CONTRALMIRANTE VILLAR, REGION TUMBES\*

REGION: TUMBES      PROV.: TUMBES      DIST.: ZORRITOS

PLANO: SECCIONES DE CORTE - PATIO DE DESEMBARQUE

DIBUJO:      ESCALA: 1/350      FECHA: OCTUBRE 2019

RESPONSABLE:

REVISADO:

APROBADO:

CM-01



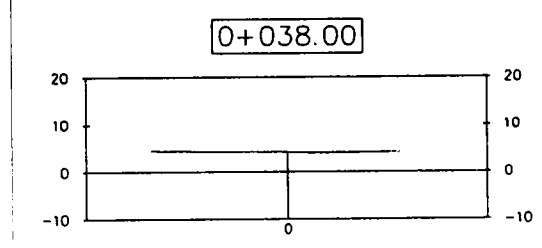
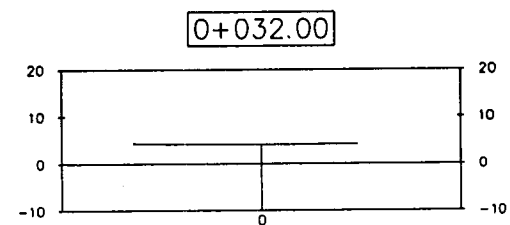
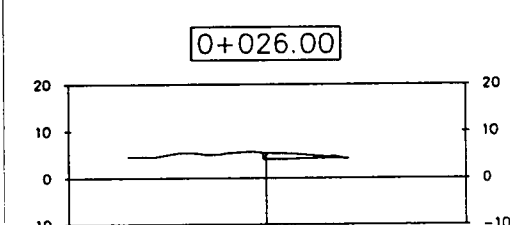
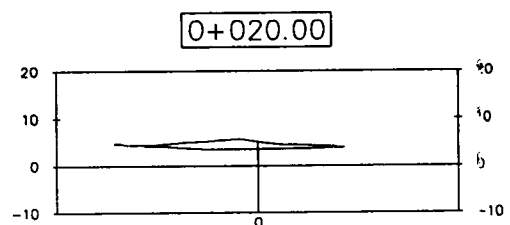

LEYENDA	
SIMBOLO	DESCRIPCIÓN
	CORTE MASIVO EN PATIO DE DESEMBARQUE

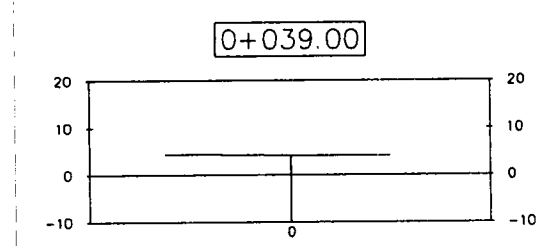
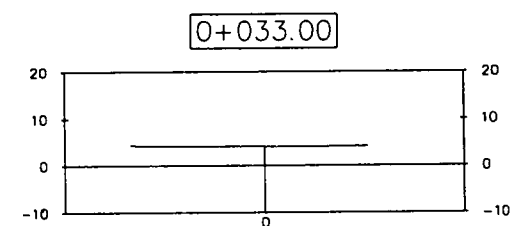
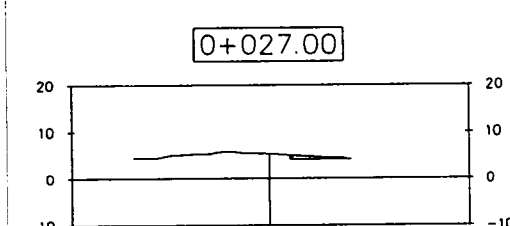
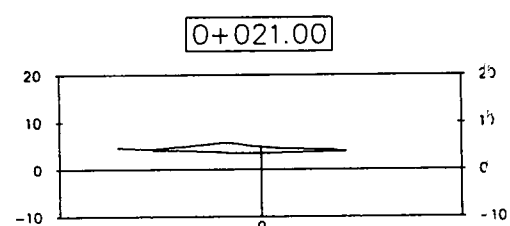

**CONSORCIO ZORRITOS**  
 GERENTE GENERAL  
 Residente de Obra

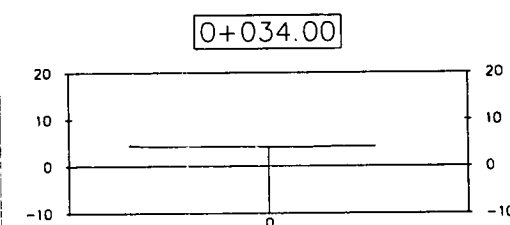
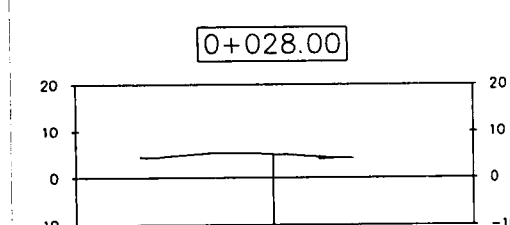
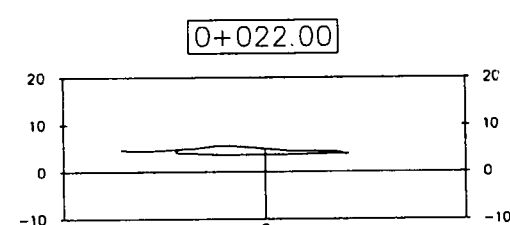

Station	Fill Area	Cut Area	Fill Volume	Cut Volume	Cumulative Fill Vol	Cumulative Cut Vol
0+020.00	0.02	8.64	0.02	8.26	0.07	82.59
0+021.00	0.02	7.94	0.02	8.29	0.09	90.88
0+022.00	0.02	7.40	0.02	7.67	0.11	98.55
0+023.00	0.01	5.90	0.02	6.65	0.13	105.20
0+024.00	0.04	3.65	0.02	4.78	0.15	109.98
0+025.00	0.03	3.05	0.03	3.35	0.19	113.33
0+026.00	0.02	2.60	0.03	2.83	0.21	116.15
0+027.00	0.01	1.12	0.02	1.86	0.23	118.01
0+028.00	0.00	0.25	0.01	0.69	0.24	118.70
0+029.00	0.00	0.01	0.00	0.13	0.24	118.83
0+030.00	0.00	0.00	0.00	0.01	0.24	118.84
0+031.00	0.00	0.00	0.00	0.00	0.24	118.84
0+032.00	0.00	0.00	0.00	0.00	0.24	118.84
0+033.00	0.00	0.00	0.00	0.00	0.24	118.84
0+034.00	0.00	0.00	0.00	0.00	0.24	118.84
0+035.00	0.00	0.00	0.00	0.00	0.24	118.84
0+036.00	0.00	0.00	0.00	0.00	0.24	118.84
0+037.00	0.00	0.00	0.00	0.00	0.24	118.84
0+038.00	0.00	0.00	0.00	0.00	0.24	118.84
0+039.00	0.00	0.00	0.00	0.00	0.24	118.84

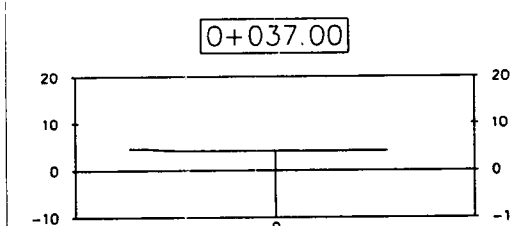
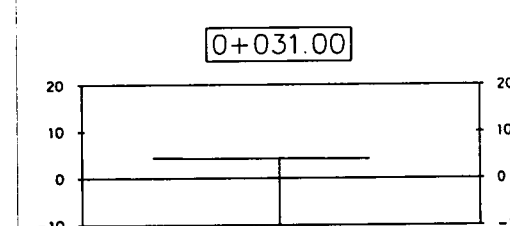
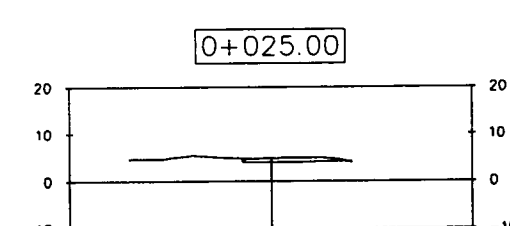
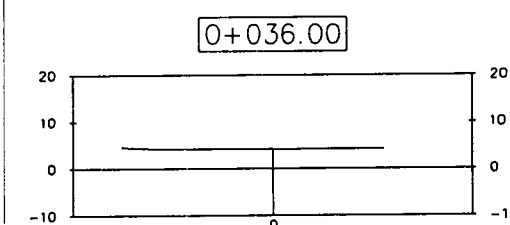
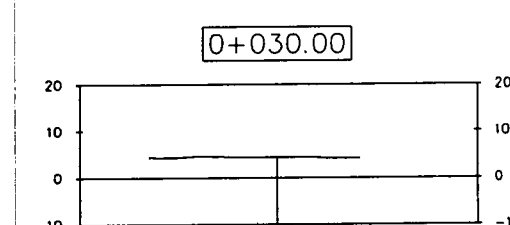
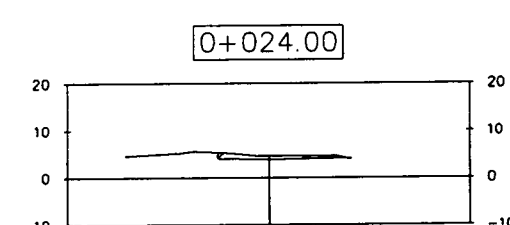
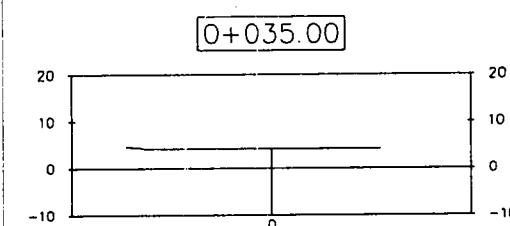
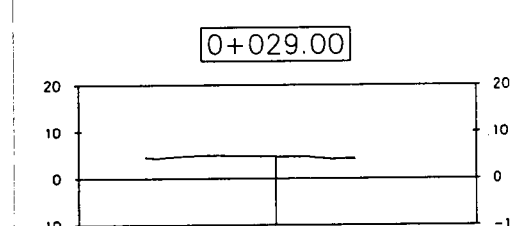
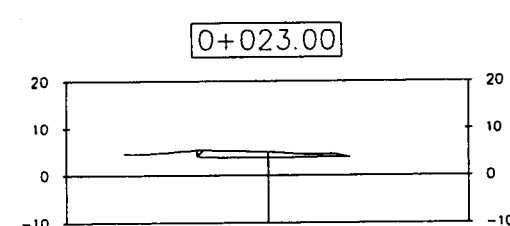

<b>CONSORCIO ZORRITOS</b>		RESPONSABLE:
PROYECTO: MEJORAMIENTO DE LOS SERVICIOS DEL DESMARCADERO PESQUERO ARTESANAL EN LA LOCALIDAD DE ACAPULC, DISTRITO DE ZORRITOS, PROVINCIA CONTRALMIRANTE VILLAR, REGION TUMBES*		REVISADO:
REGION: TUMBES	PROV. TUMBES	DIST. ZORRITOS
PLANO: SECCIONES DE CORTE - PATIO DE DESEMBARQUE		
DIBUJO:	ESCALA: 1/350	FECHA: OCTUBRE 2019

CM-02

LEYENDA

SIMBOLO	DESCRIPCIÓN
	CORTE MASIVO EN PATIO DE DESEMBARQUE

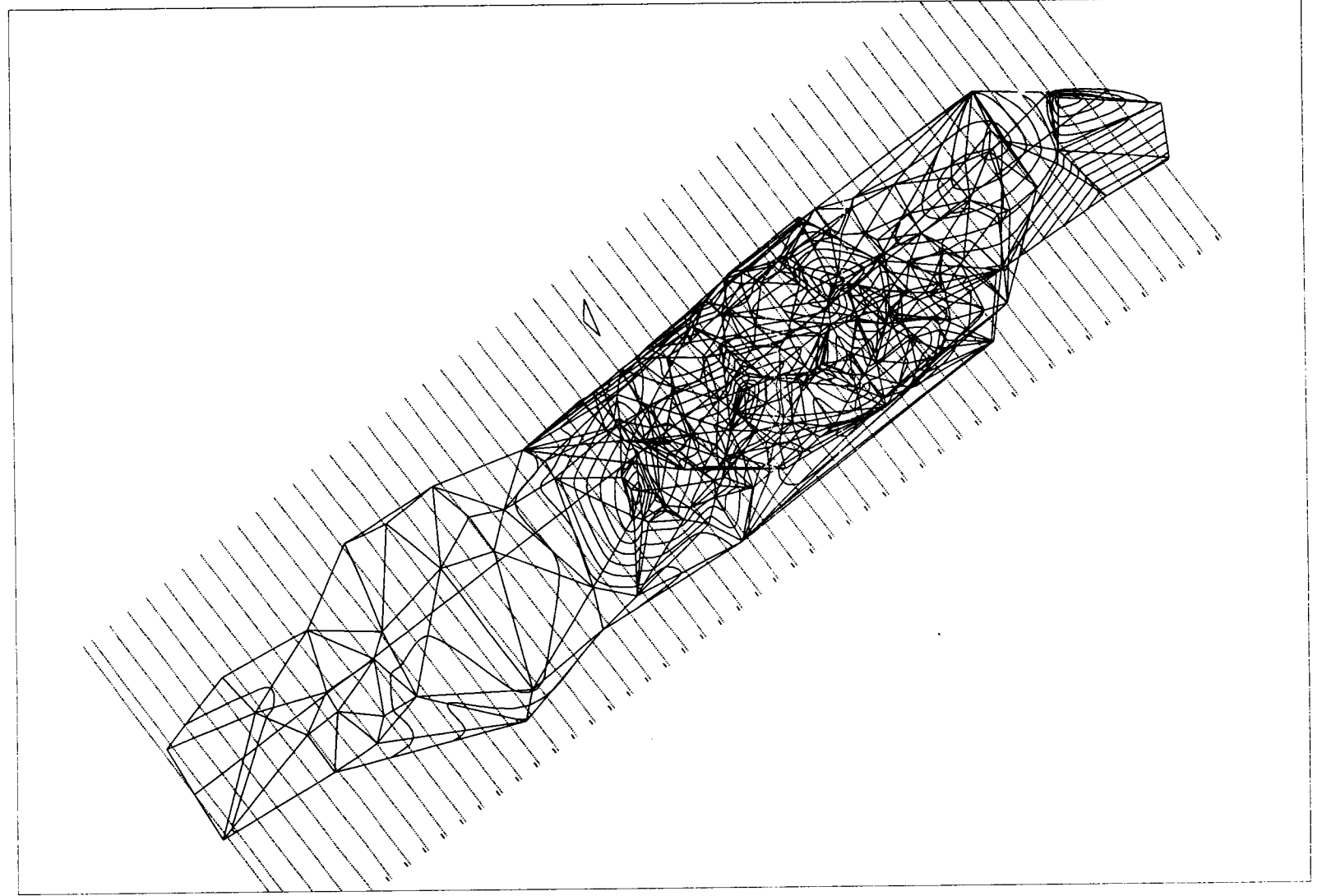
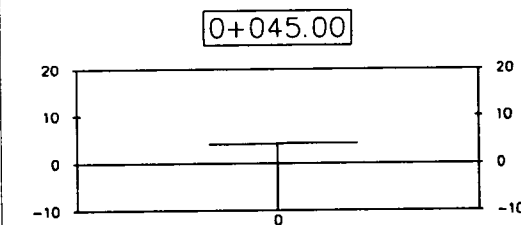
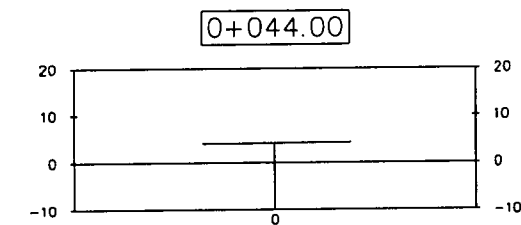
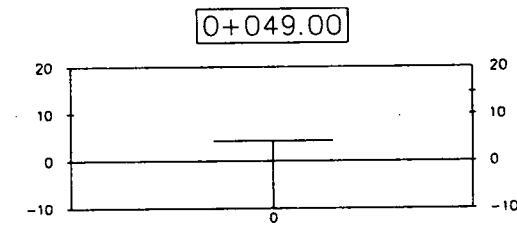
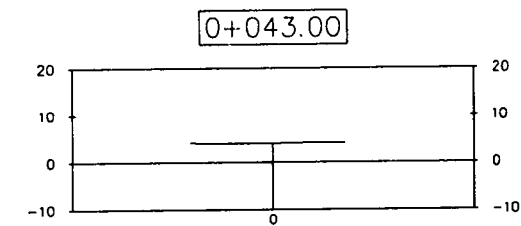
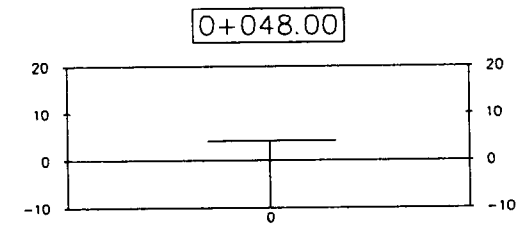
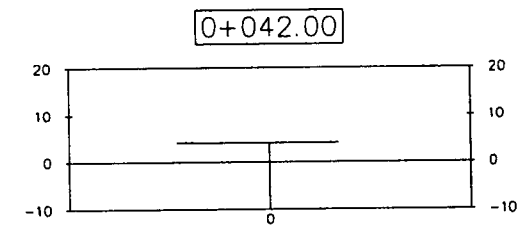
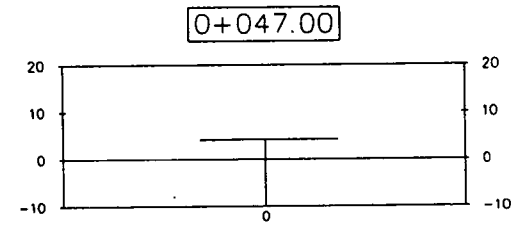
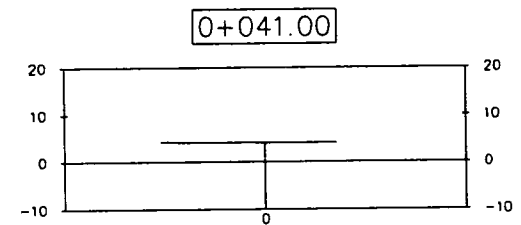
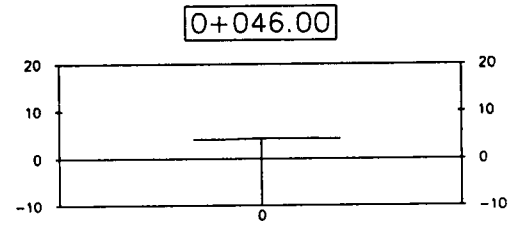
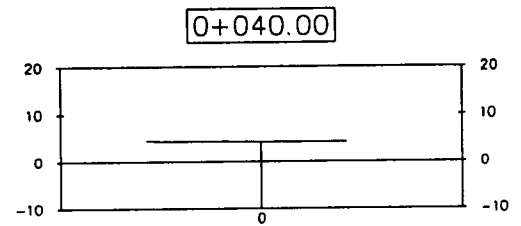

Total Volume Table						
Station	Fill Area	Cut Area	Fill Volume	Cut Volume	Cumulative Fill Vol	Cumulative Cut Vol
0+040.00	0.00	0.00	0.00	0.00	0.24	118.84
0+041.00	0.00	0.00	0.00	0.00	0.24	118.84
0+042.00	0.00	0.00	0.00	0.00	0.24	118.84
0+043.00	0.00	0.00	0.00	0.00	0.24	118.84
0+044.00	0.00	0.00	0.00	0.00	0.24	118.84
0+045.00	0.00	0.00	0.00	0.00	0.24	118.84
0+046.00	0.00	0.00	0.00	0.00	0.24	118.84
0+047.00	0.00	0.00	0.00	0.00	0.24	118.84
0+048.00	0.00	0.00	0.00	0.00	0.24	118.84
0+049.00	0.00	0.00	0.00	0.00	0.24	118.84
0+049.47	0.00	0.00	0.00	0.00	0.24	118.84

CONSORCIO ZORRITOS  
*[Signature]*  
 JUAN FERNANDO REGALADO BLITZ  
 Residente de Obra

		CONSORCIO ZORRITOS	
PROYECTO: MEJORAMIENTO DE LOS SERVICIOS DEL DESEMBARCADERO PESQUERO ARTESANAL EN LA LOCALIDAD DE ACAPULCO, DISTRITO DE ZORRITOS, PROVINCIA CONTRALMIANTE VILLAR, REGION TUMBES*			
REGION:	PROV:	DIST:	
TUMBES	TUMBES	ZORRITOS	
PLANO: SECCIONES DE CORTE - PATIO DE DESEMBARQUE			
DIBUJO:	ESCALA:	FECHA:	
	1/350	OCTUBRE 2019	

RESPONSABLE:
REVISADO:
APROBADO:
CM-03

LEYENDA

SIMBOLO	DESCRIPCIÓN
	CORTE MASIVO EN PATIO DE DESEMBARQUE

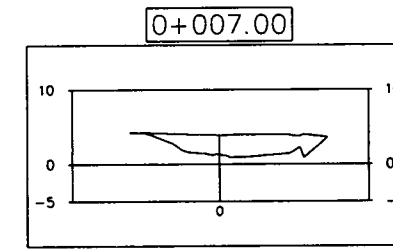
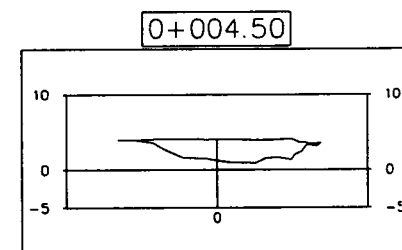
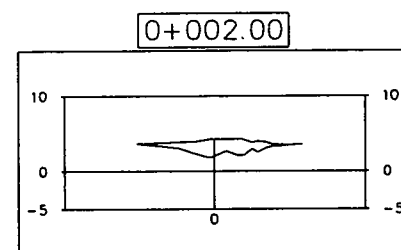
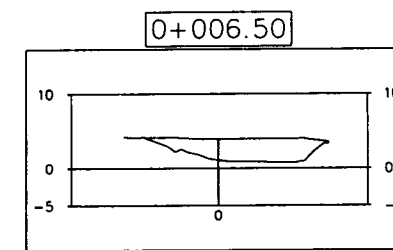
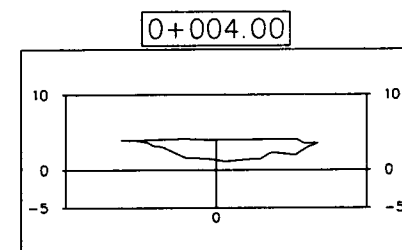
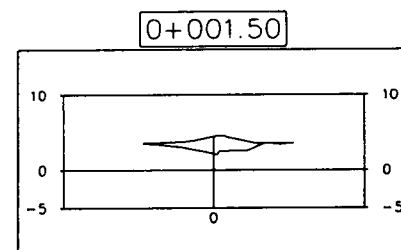
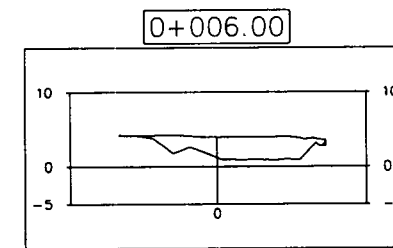
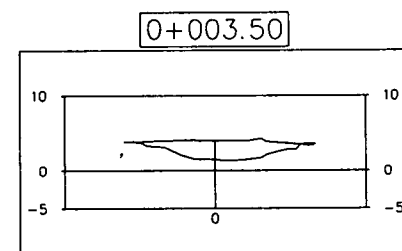
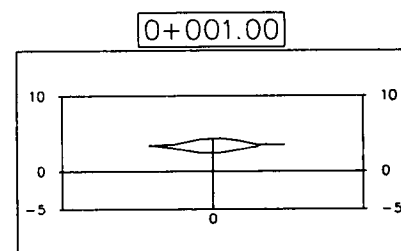
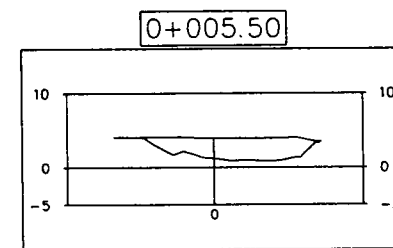
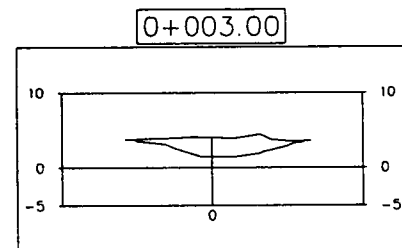
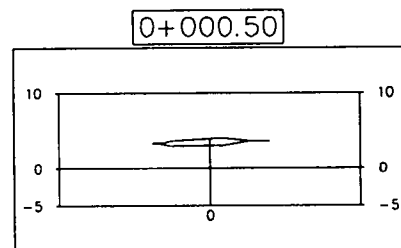
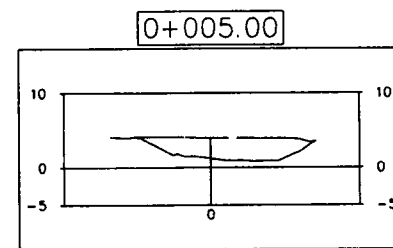
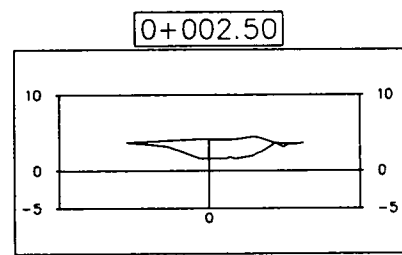
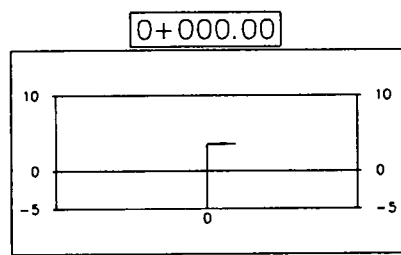

Total Volume Table

Station	Fill Area	Cut Area	Fill Volume	Cut Volume	Cumulative Fill Vol	Cumulative Cut Vol
0+000.00	0.06	0.00	0.00	0.00	0.00	0.00
0+000.50	2.43	0.00	0.62	0.00	0.62	0.00
0+001.00	4.54	0.00	1.74	0.00	2.37	0.00
0+001.50	5.12	0.00	2.41	0.00	4.78	0.00
0+002.00	6.66	0.00	2.94	0.00	7.73	0.00
0+002.50	9.51	0.00	4.04	0.00	11.77	0.00
0+003.00	10.79	0.00	5.07	0.00	16.84	0.00
0+003.50	11.66	0.00	5.61	0.00	22.45	0.00
0+004.00	13.70	0.00	6.34	0.00	28.79	0.00
0+004.50	14.94	0.00	7.16	0.00	35.95	0.00
0+005.00	16.43	0.00	7.84	0.00	43.80	0.00
0+005.50	16.92	0.00	8.34	0.00	52.13	0.00
0+006.00	16.63	0.00	8.39	0.00	60.52	0.00
0+006.50	16.94	0.00	8.39	0.00	68.91	0.00
0+007.00	15.98	0.00	8.23	0.00	77.14	0.00
0+007.50	14.59	0.00	7.64	0.00	84.78	0.00
0+008.00	14.76	0.00	7.34	0.00	92.12	0.00
0+008.50	11.48	0.00	6.56	0.00	98.68	0.00
0+009.00	7.04	0.00	4.63	0.00	103.31	0.00
0+009.50	1.88	0.00	2.23	0.00	105.54	0.00

CONSORCIO ZORRITOS  
*[Signature]*  
 DGO FERNANDO REGALADO OBITU  
 no Residente de Zorr

 <b>CONSORCIO ZORRITOS</b>		RESPONSABLE:
PROYECTO: MEJORAMIENTO DE LOS SERVICIOS DEL DESEMACADERO PESQUERO ARTESANAL EN LA LOCALIDAD DE ACAPULCO, DISTRITO DE ZORRITOS, PROVINCIA CONTRALMIRANTE VILLAR, REGION TUMBES*		REVISADO:
REGION: TUMBES	PROV: TUMBES	DIST: ZORRITOS
PLANO: SECCIONES DE CORTE - BIODIGESTOR		
DIBUJO:	ESCALA: 1/350	FECHA: OCTUBRE 2019

RESPONSABLE:

REVISADO:

APROBADO:

CM-04

0+007.50

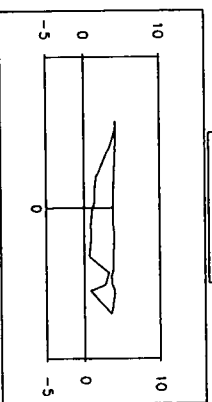

0+008.00

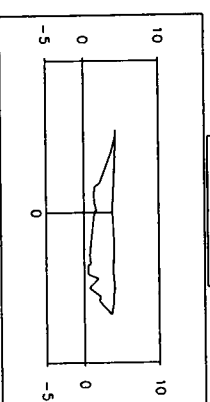

0+008.50

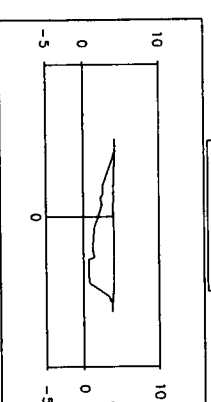

0+009.00

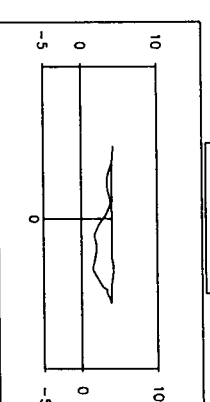

0+009.50

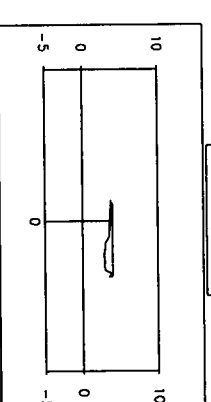

0+009.54

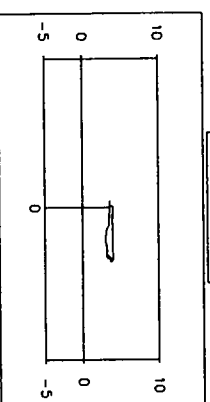

Total Volume Table

Station	Fill Area	Cut Area	Fill Volume	Cut Volume	Cumulative Fill Vol	Cumulative Cut Vol
0+009.54	1.43	0.00	0.07	0.00	105.61	0.00

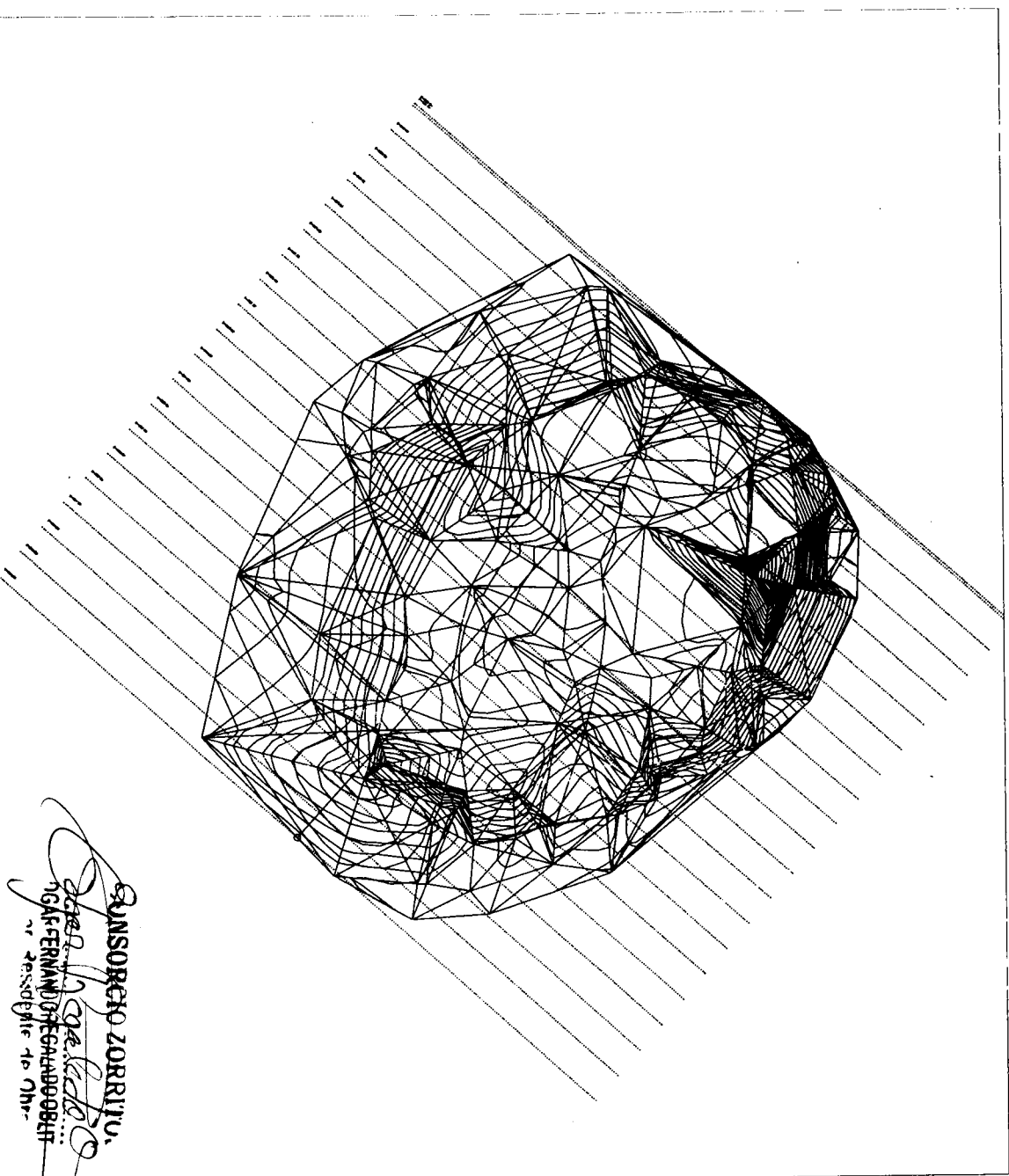

**CONSORCIO ZORRITOS**  
 Ing. Fernando Galindo Obispo  
 Responsable de Obra

LEYENDA	
SIMBOLO	DESCRIPCION
	CORTE MASIVO EN PATIO DE DESEMBARQUE



CONSORCIO ZORRITOS

PROYECTO: "ACERAMIENTO DE LOS SERVICIOS DEL DESMARCADERO ESQUERRE ARTESANA EN LA LOCALIDAD DE ACAPULCO, DISTRITO DE ZORRITOS, PROVINCIA CONTRALMIANTE VILLAR, REGION TUMBES"

REGION: TUMBES PROV: TUMBES DIST: ZORRITOS

SECCIONES DE CORTE - BODICESTOR

PLANO: ESCALA: 1/350 FECHA: OCTUBRE 2019

RESPONSABLE:  
 REVISADO:  
 APROBADO:

CM-05

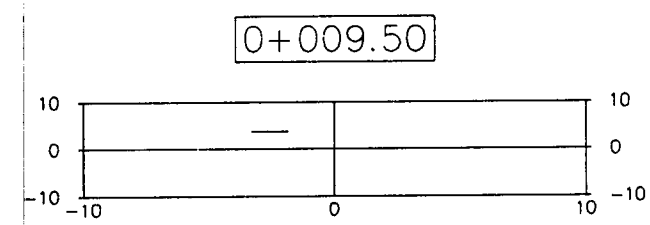
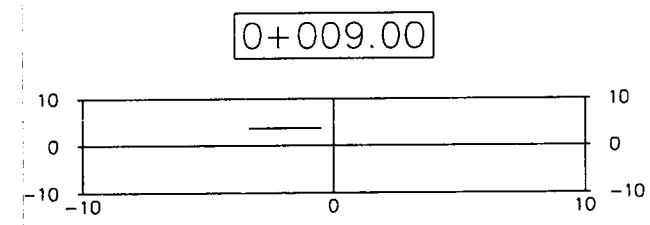
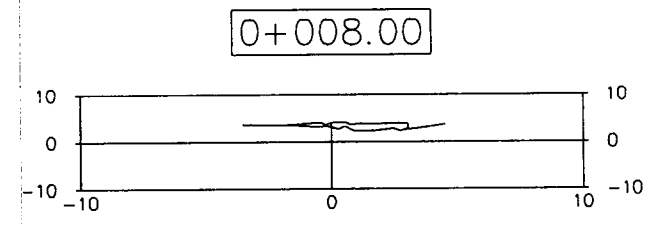
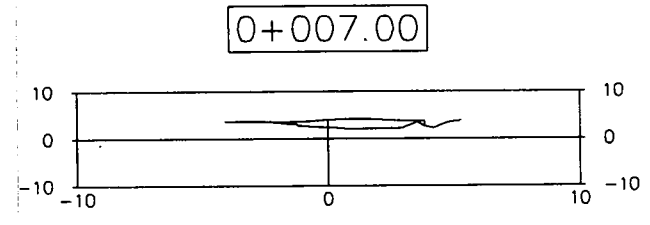
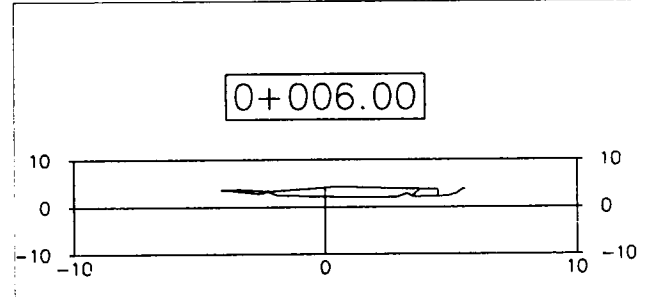
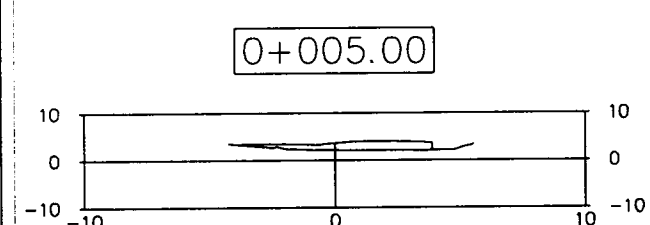
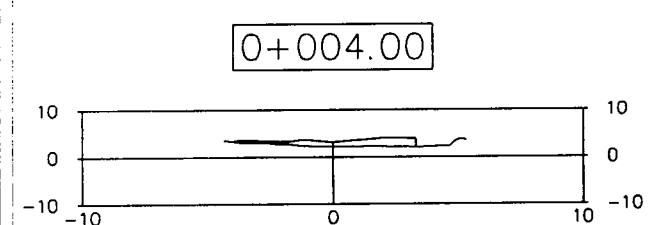
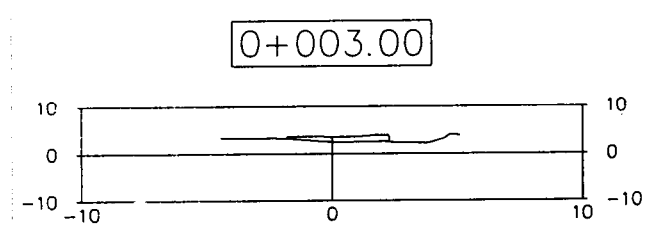
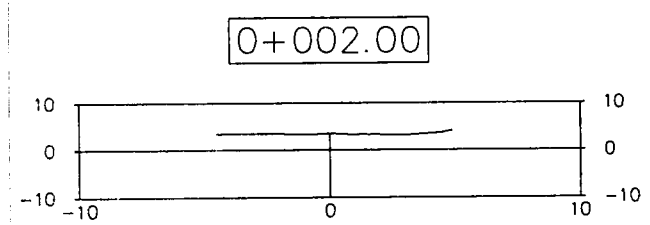
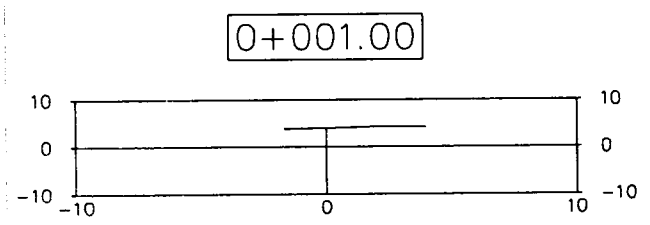
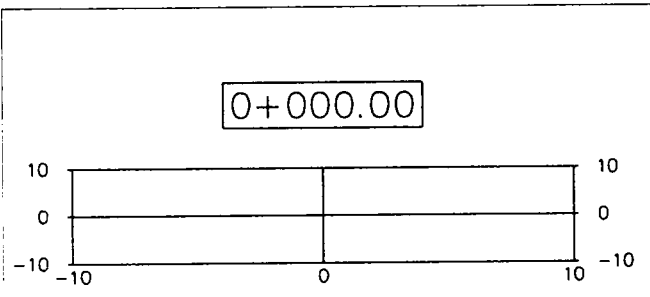

Station	Fill Area	Cut Area	Fill Volume	Cut Volume	Cumulative Fill Vol	Cumulative Cut Vol
0+000.00	0.00	0.00	0.00	0.00	0.00	0.00
0+001.00	0.00	0.00	0.00	0.00	0.00	0.00
0+002.00	0.00	0.00	0.00	0.00	0.00	0.00
0+003.00	4.05	0.00	2.02	0.00	2.02	0.00
0+004.00	7.82	0.00	5.93	0.00	7.96	0.00
0+005.00	10.21	0.02	9.01	0.01	16.97	0.01
0+006.00	11.74	0.00	10.97	0.01	27.94	0.02
0+007.00	8.13	0.00	9.93	0.00	37.87	0.02
0+008.00	4.87	0.00	6.50	0.00	44.37	0.02
0+009.00	0.00	0.00	2.43	0.00	46.80	0.02
0+009.50	0.00	0.00	0.00	0.00	46.80	0.02

SIMBOLO	DESCRIPCIÓN
	CORTE MASIVO EN PATIO DE DESEMBARQUE

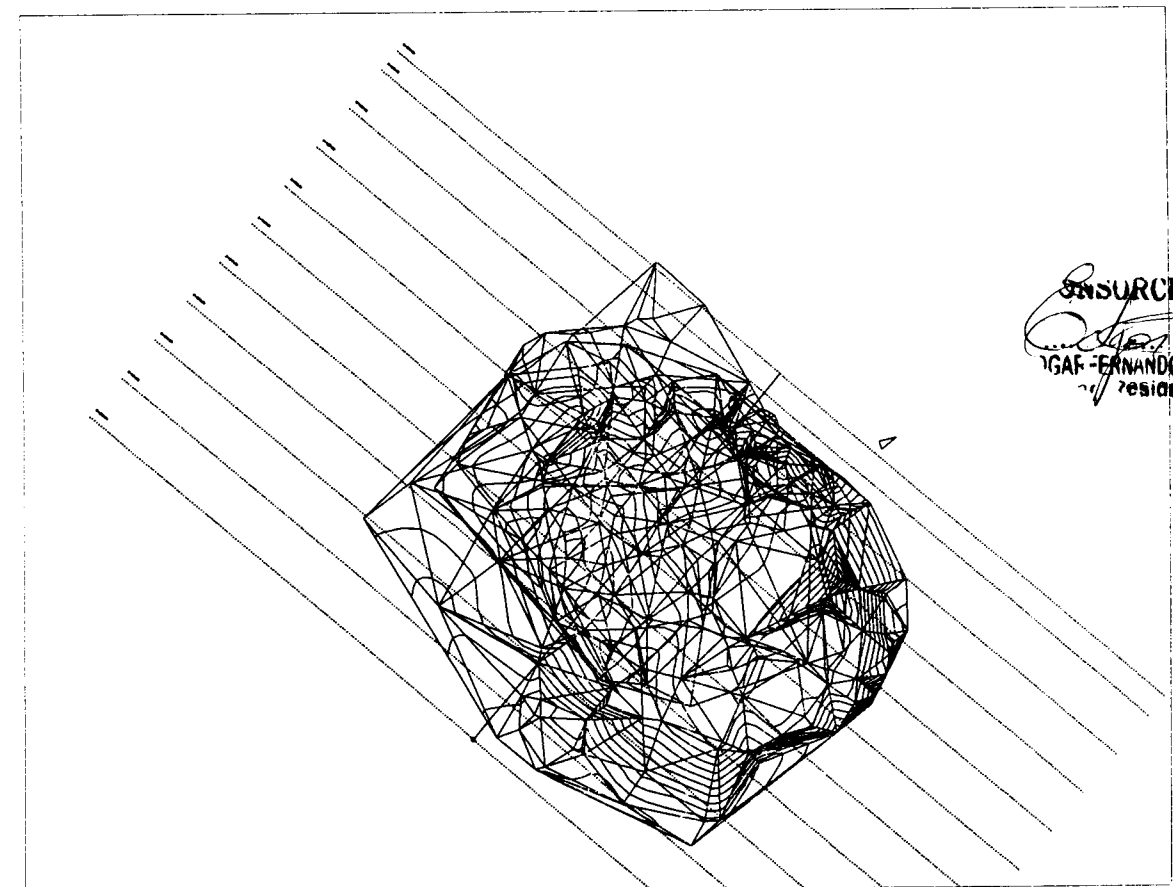

**CONSORCIO ZORRITOS**  
 INGENIERO EN OBRAS DE CONCRETO  
 Residente de Obra

<b>CONSORCIO ZORRITOS</b>		RESPONSABLE REVISADO APROBADO
PROYECTO: MEJORAMIENTO DE LOS SERVICIOS DEL DESEMPARCADERO PESQUERO ARTESANAL EN LA LOCALIDAD DE ACAPULCO, DISTRITO DE ZORRITOS, PROVINCIA CONTRALMIANTE VILLAR, REGION TUMBES		
REGION: TUMBES	PROV. TUMBES	DIST. ZORRITOS
PLANO: SECCIONES DE RELLENO - BIODIGESTOR		
DIBUJO:	ESCALA: 1/350	FECHA: OCTUBRE 2019

RM-01

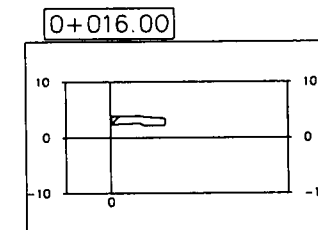
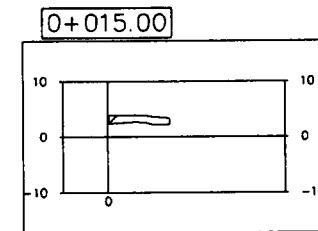
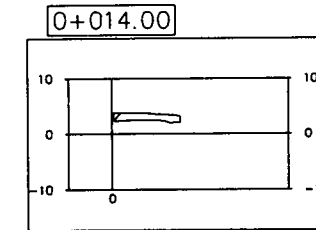
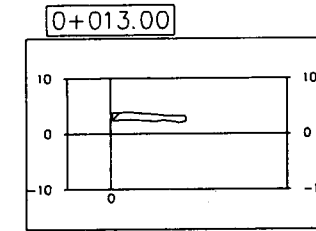
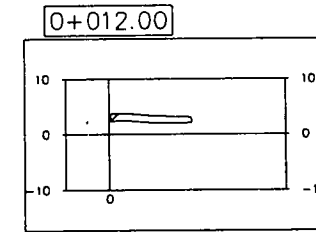
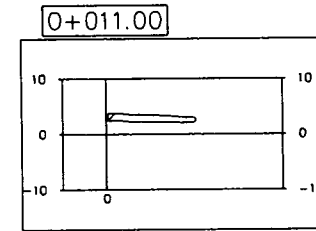
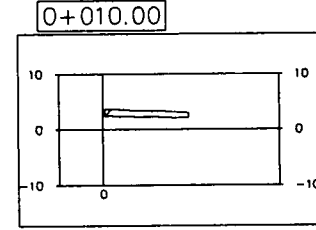
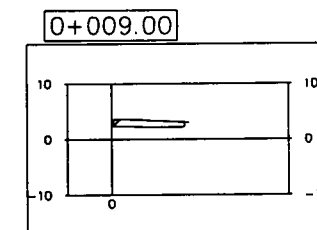
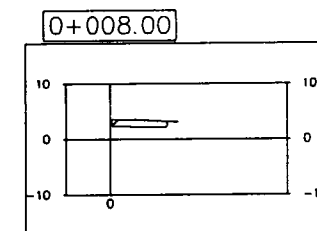
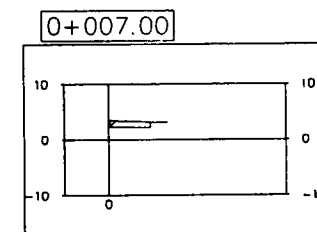
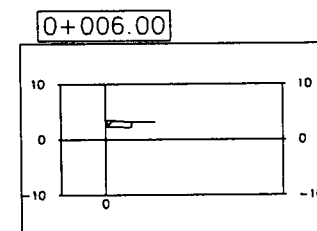
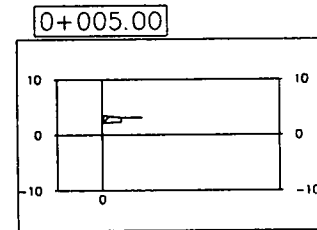
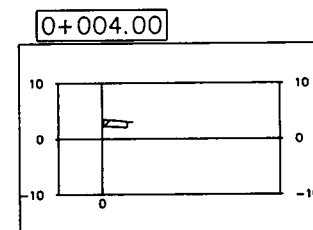
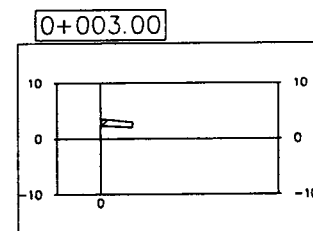
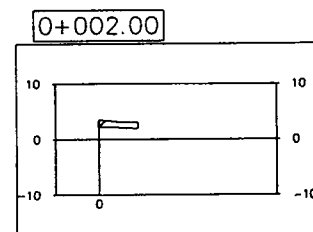
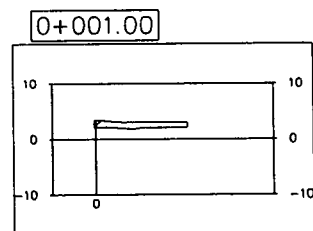
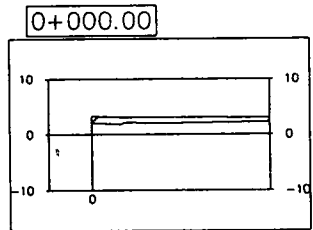

LEYENDA

SIMBOLO	DESCRIPCIÓN
	RELLENO COMPACTADO CON MATERIAL PROPIO

CONSORCIO ZORRITOS  
*Enrique Regalado*  
 INGENIERO FERNANDO REGALADO OBLIT  
 Responsable de Obra

Total Volume Table

Station	Fill Area	Cut Area	Fill Volume	Cut Volume	Cumulative Fill Vol	Cumulative Cut Vol
0+000.00	8.13	0.00	0.00	0.00	0.00	0.00
0+001.00	4.55	0.00	6.34	0.00	6.34	0.00
0+002.00	1.95	0.00	3.25	0.00	9.59	0.00
0+003.00	1.62	0.00	1.78	0.00	11.37	0.00
0+004.00	1.19	0.00	1.40	0.00	12.77	0.00
0+005.00	0.85	0.00	1.02	0.00	13.79	0.00
0+006.00	1.16	0.00	1.00	0.00	14.79	0.00
0+007.00	1.91	0.00	1.53	0.00	16.33	0.00
0+008.00	2.76	0.00	2.34	0.00	18.66	0.00
0+009.00	3.61	0.00	3.18	0.00	21.85	0.00
0+010.00	4.11	0.00	3.86	0.00	25.71	0.00
0+011.00	4.57	0.00	4.34	0.00	30.05	0.00
0+012.00	4.47	0.00	4.52	0.00	34.57	0.00
0+013.00	4.03	0.00	4.25	0.00	38.82	0.00
0+014.00	3.85	0.00	3.94	0.00	42.76	0.00
0+015.00	3.68	0.00	3.76	0.00	46.52	0.00
0+016.00	3.43	0.00	3.55	0.00	50.07	0.00

<b>CONSORCIO ZORRITOS</b>			RESPONSABLE:
PROYECTO: MEJORAMIENTO DE LOS SERVIDOS DEL DESEMPARCADERO PESQUERO ARTESANAL EN LA LOCALIDAD DE ACAPULCO, DISTRITO DE ZORRITOS, PROVINCIA CONTRALMIANTE VILLAR, REGION TUMBES*			REVISADO:
REGION: TUMBES	PROV. TUMBES	DIST. ZORRITOS	APROBADO:
PLANO: SECCIONES DE RELLENO - PTAR			RM-02
DIBUJO:	ESCALA: 1/350	FECHA: OCTUBRE 2019	

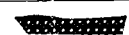
LEYENDA	
SIMBOLO	DESCRIPCIÓN
	RELLENO COMPACTADO CON MATERIAL PROPIO

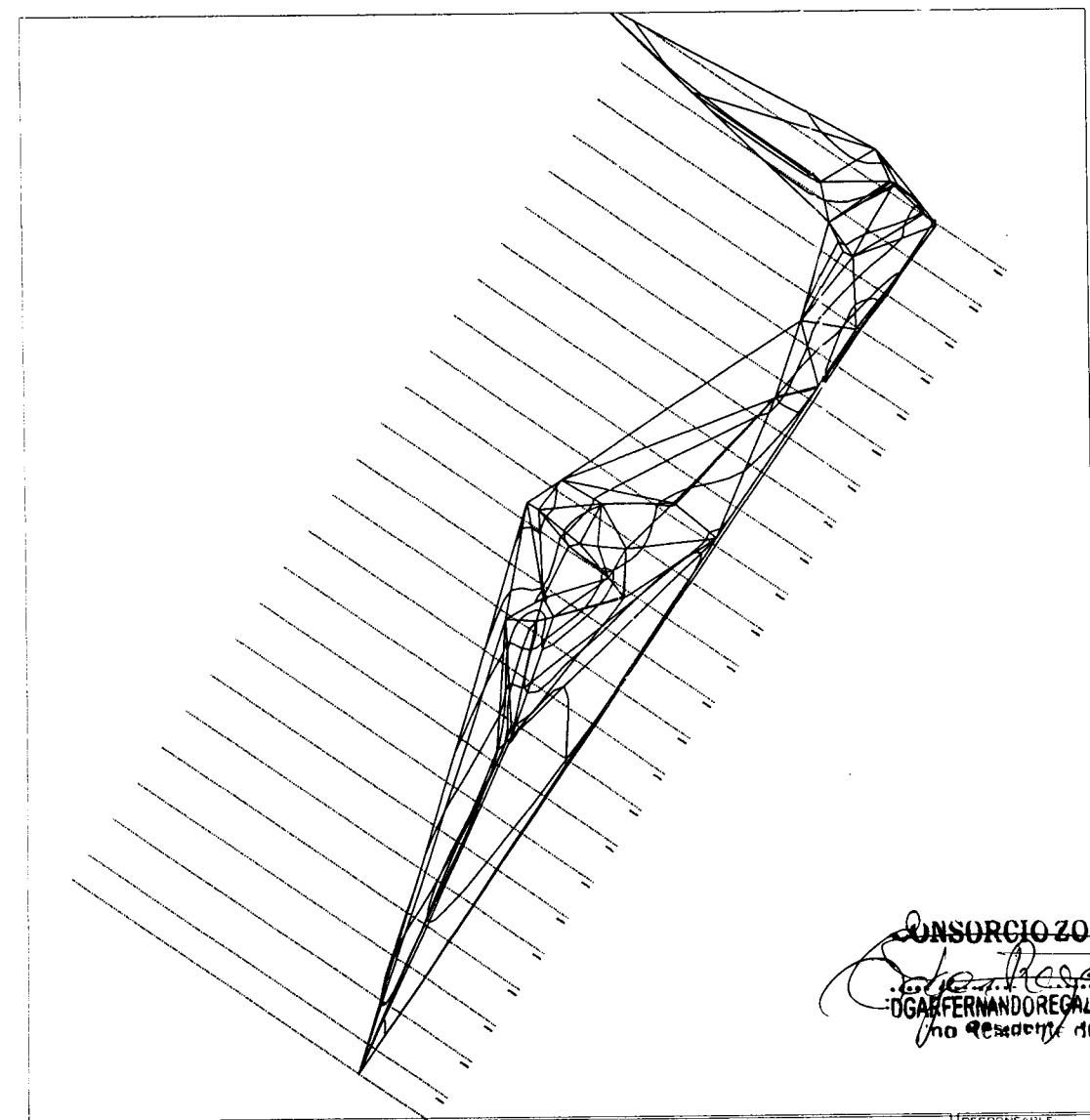
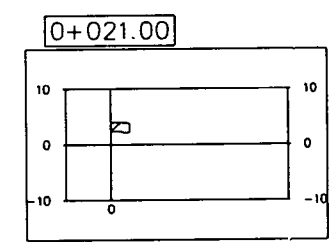
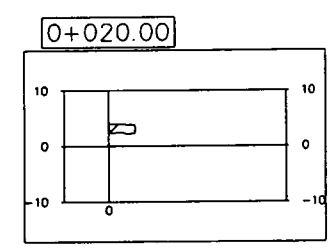
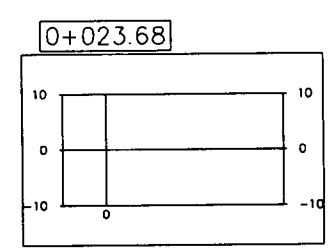
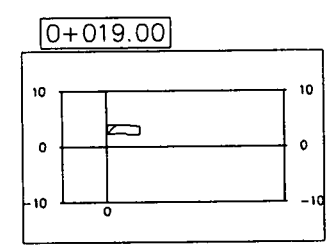
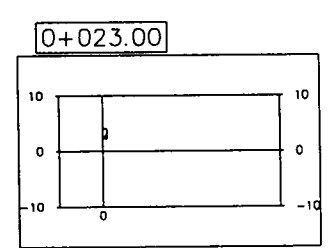
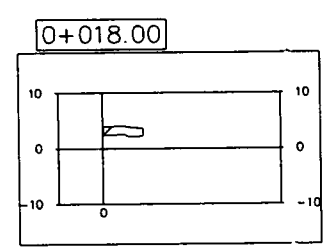
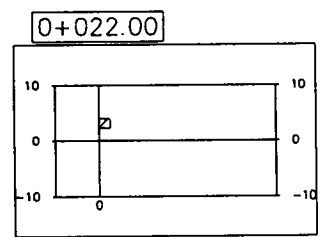
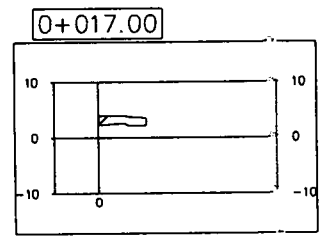

CONSORCIO ZORRITOS  
*Fernando Regalado*  
 INGENIERO EN OBRAS PUBLICAS  
 No. 25 de Agosto de 1910

Total Volume Table						
Station	Fill Area	Cut Area	Fill Volume	Cut Volume	Cumulative Fill Vol	Cumulative Cut Vol
0+017.00	3.09	0.00	3.26	0.00	53.33	0.00
0+018.00	2.71	0.00	2.90	0.00	56.23	0.00
0+019.00	2.31	0.00	2.51	0.00	58.74	0.00
0+020.00	1.87	0.00	2.09	0.00	60.83	0.00
0+021.00	1.41	0.00	1.64	0.00	62.47	0.00
0+022.00	0.91	0.00	1.16	0.00	63.63	0.00
0+023.00	0.36	0.00	0.64	0.00	64.28	0.00
0+023.68	0.00	0.00	0.13	0.00	64.41	0.00

		CONSORCIO ZORRITOS		RESPONSABLE
PROYECTO: MEJORAMIENTO DE LOS SERVICIOS DEL DESEMPARCADERO PESQUERO ARTESANAL EN LA LOCALIDAD DE ACAPULCO, DISTRITO DE ZORRITOS, PROVINCIA CONTRALMIRANTE VILLAR, REGION TUMBES*				REVISADO
REGION: TUMBES	PROV: TUMBES	DIST: ZORRITOS		APROBADO:
PLANO: SECCIONES DE RELLENO - PTAR				RM-03
DIBUJO:	ESCALA: 1/350	FECHA: OCTUBRE 2019		

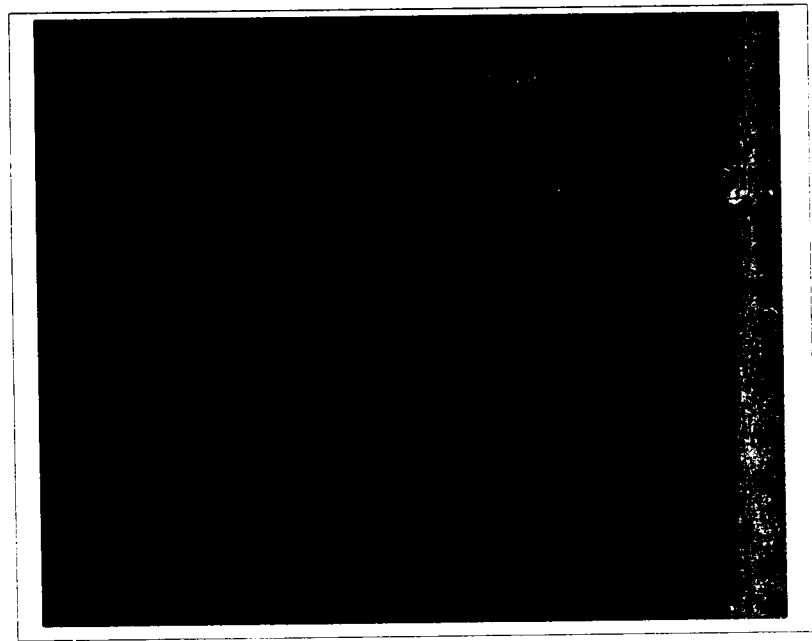
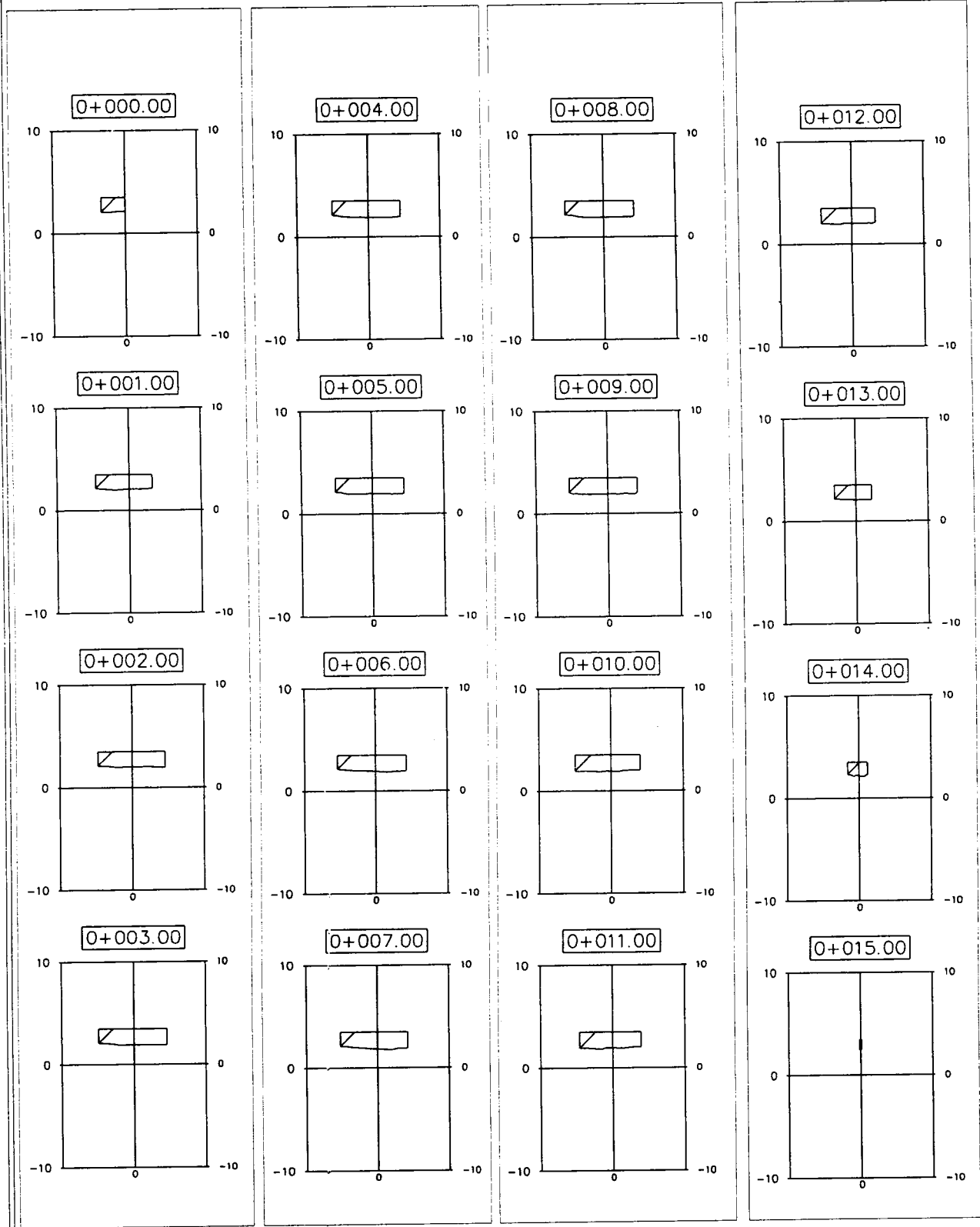

LEYENDA	
SIMBOLO	DESCRIPCIÓN
	RELLENO COMPACTADO CON MATERIAL PROPIO

DESCRIPCIÓN

- EL VOLUMEN DE RELLENO CONSIDERANDO EL NIVEL DE COLOCACION DE ENROCADOS SOBRE EL TERRENO HASTA EL NIVEL + 3.50 POR DEBAJO DEL NIVEL DE AFIRMACION
- EL VOLUMEN DE GLOBAL ES DE 127.36 M<sup>3</sup>.
- EL VOLUMEN DE LOS ELEMENTOS ESTRUCTURALES TALES COMO EMISOR, ECUALIZADOR, SEDIMENTADOR, CAJA DE Lodos, ZAPATAS ETC ES DE 58 M<sup>3</sup>.
- EL VOLUMEN DE TOTAL A RELLENAR ES DE 69.36 M<sup>3</sup> DE MATERIAL PROPIO

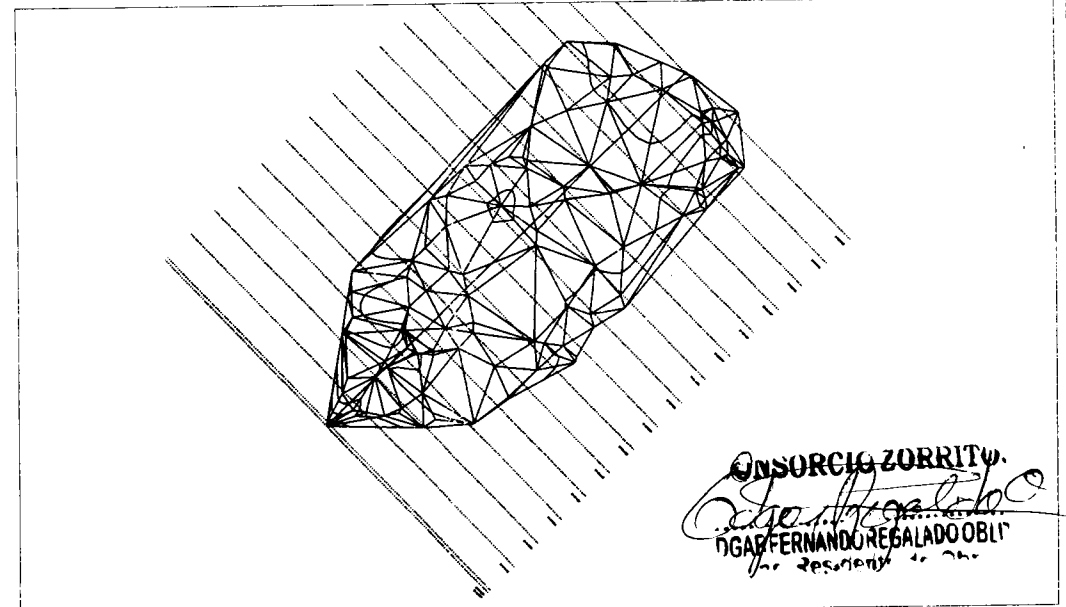

CONSORCIO ZORRITOS  
*[Signature]*  
 FERNANDO REGALADO OBLI  
 Ing. Residente

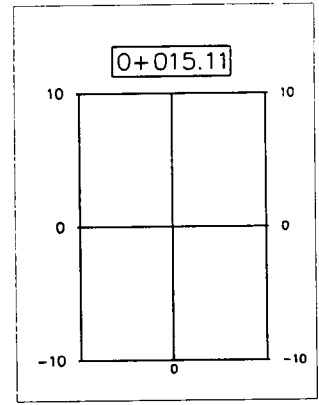

		CONSORCIO ZORRITOS	
PROYECTO: MEJORAMIENTO DE LOS SERVIDOS DEL DESEMPARCADERO PESQUERO ARTESANAL EN LA LOCALIDAD DE ACAPULCO, DISTRITO DE ZORRITOS, PROVINCIA CONTRALMAYNTE VILAR, REGION TUMBES			
REGION:	TUMBES	PROV:	TUMBES
		DIST:	ZORRITOS
PLANO: SECCIONES DE RELLENO - PIAR			
DIBUJO:		ESCALA:	1/350
		FECHA:	OCTUBRE 2019

RESPONSABLE:	
REVISADO:	
APROBADO:	
RM-04	



**TAREAS PREVIAS**

Shore = 408.43  
Sistema = 790.27  
n = 2.25 m  
Sistema = 1325 1

Shore = 472.50  
Sistema = 812.50  
n = 2.25 m  
Sistema = 1325 1

**DESINFECCION**

CONSORCIO ZORRITOS

FERNANDO REGALADO OBLITAS  
Ing. Residente de Obra

Victor Javier Urbano Vara  
Ing. de Producción  
CONSORCIO ZORRITOS

**ADMINISTRACION**



Sniv  
Sniv

**Victor Javier Urbano Vara**  
Ing. de Producción  
CONSORCIO ZORRITOS

- 1
- 2
- 3
- 3
- 4
- 5
- 6
- 6
- 7
- 8
- 9
- 10
- 11
- 12
- 12
- 13

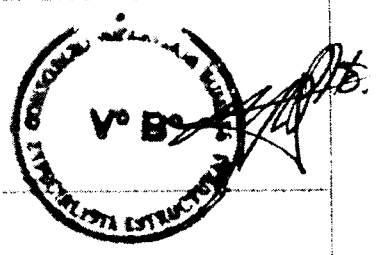
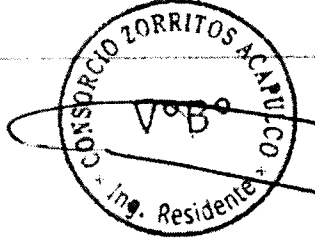

Victor Javier Urbano Vara  
Ing. de Producción  
CONSORCIO ZORRITOS



# ADMINISTRACION

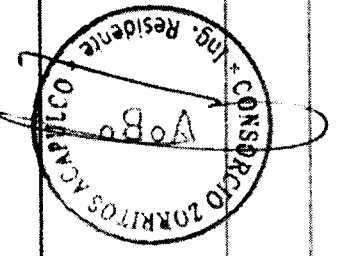
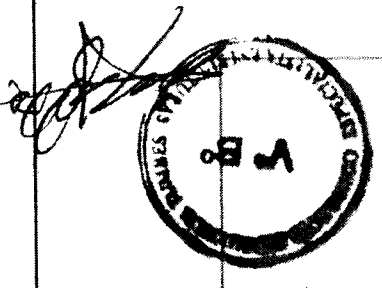
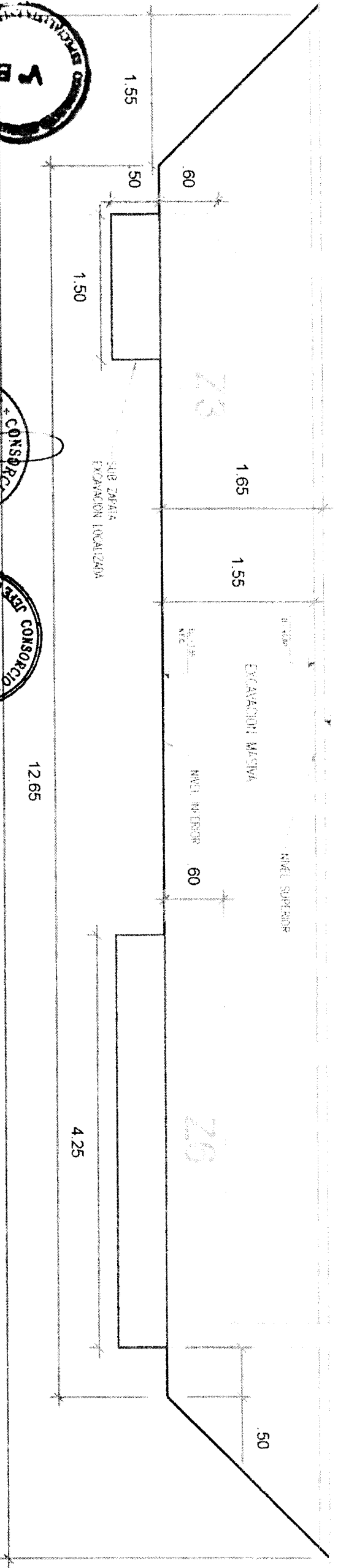

15.85  
12.65  
CORTE 1-1

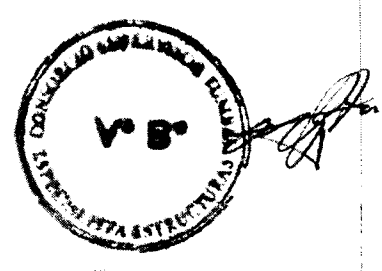
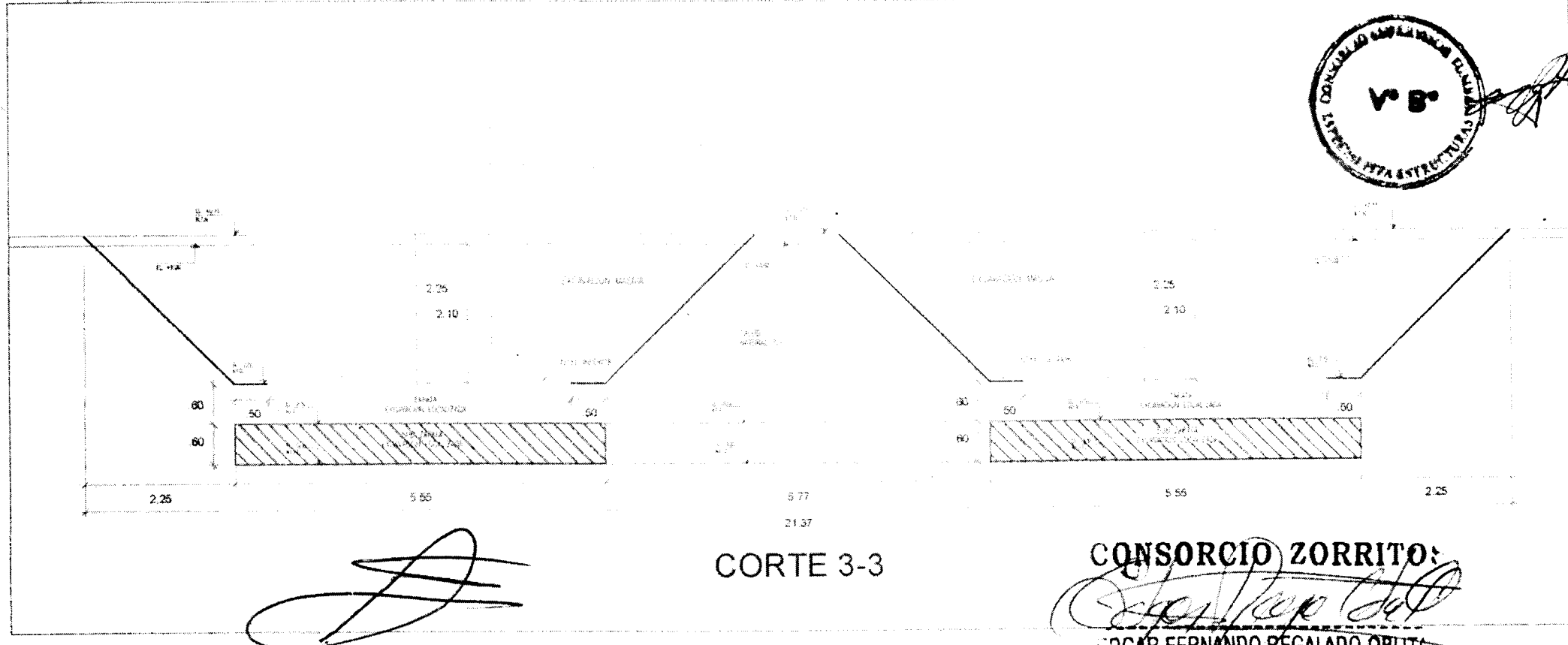
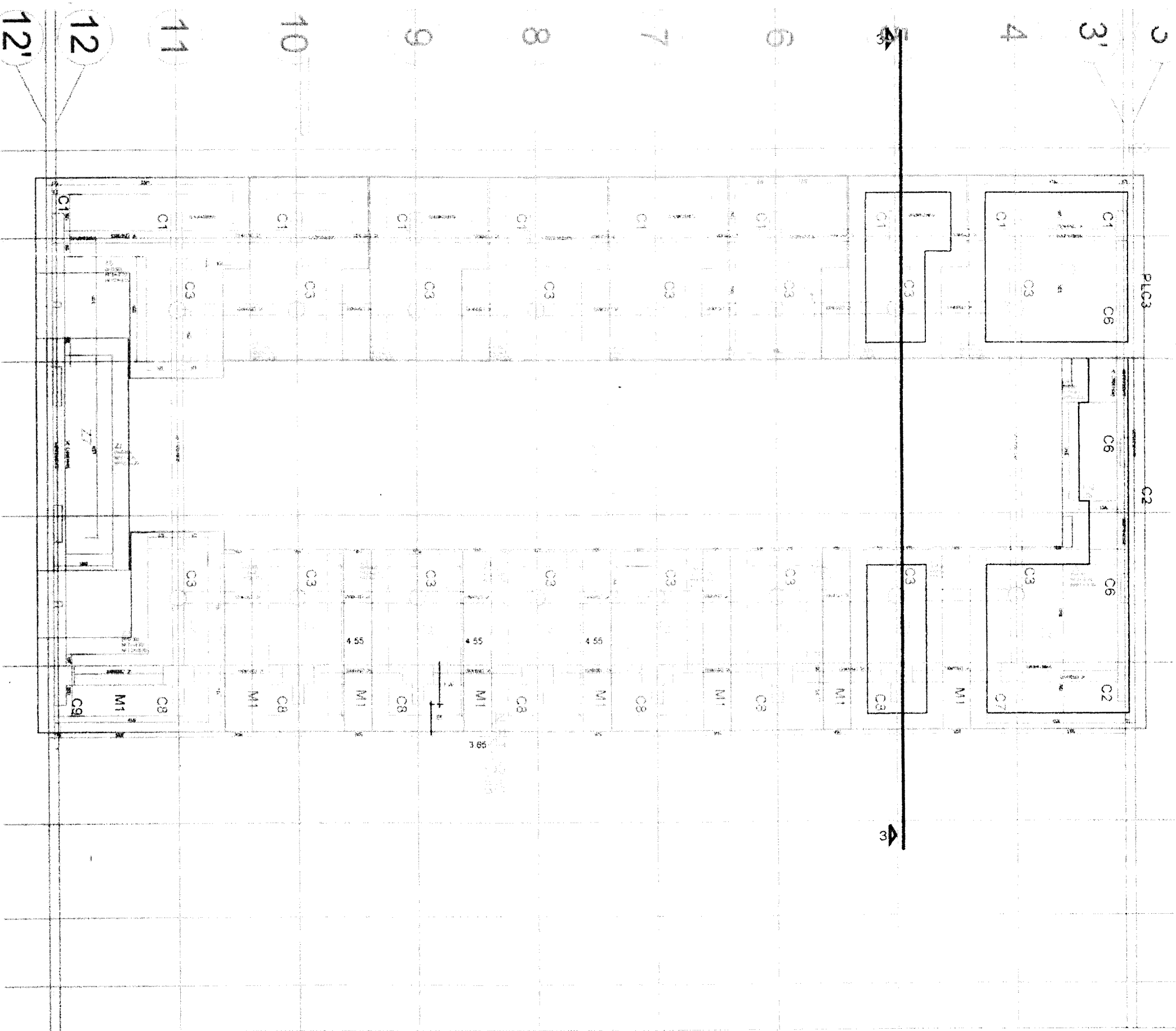

CORTE 3-3

CONSORCIO ZORRITO:

*Fernando Regalado Oblitas*  
 FERNANDO REGALADO OBLITAS  
 Ing. Residente

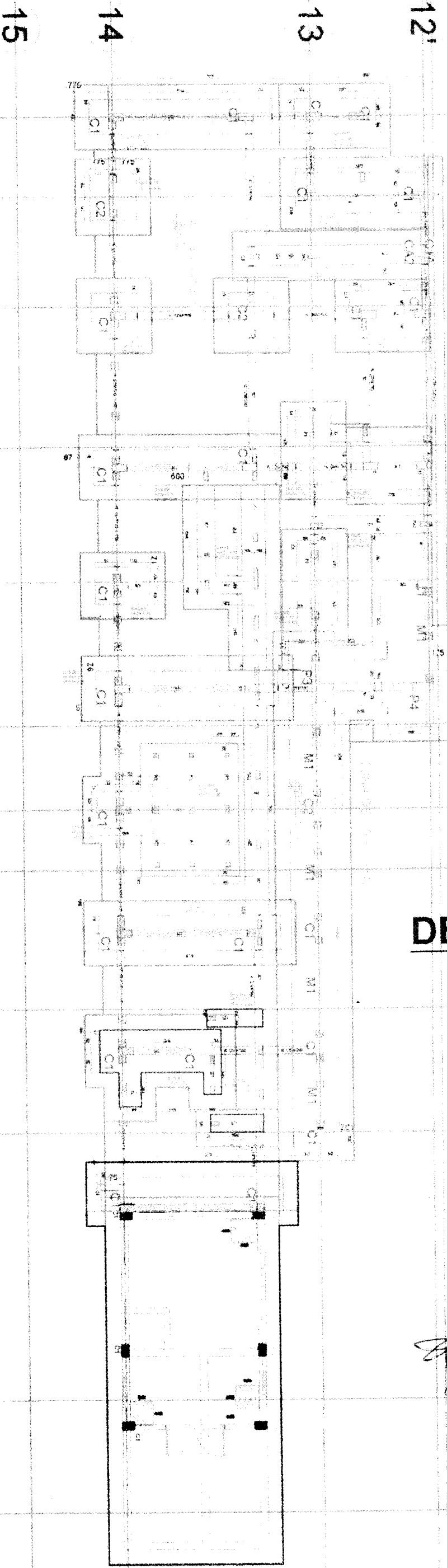

**DESINFECCION**

CONSORCIO ZORRITOS

*Fernando Regalado Oblitas*  
 FERNANDO REGALADO OBLITAS  
 Ing. Residente de Obra

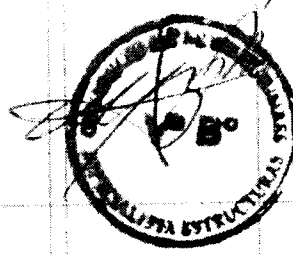

*Victor Javier Urbano Vara*  
 Victor Javier Urbano Vara  
 Ing. de Producción  
 CONSORCIO ZORRITOS

A' B C D E F F' G H I J

15

14

13

12'

# DESINFECCION

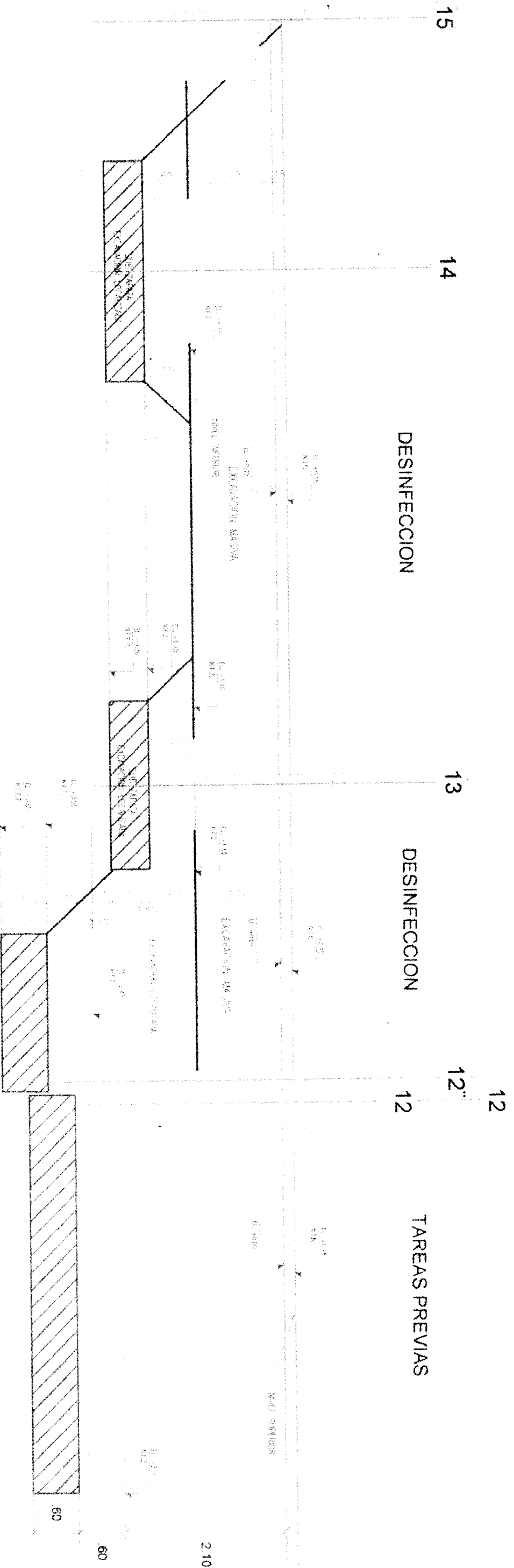

CORTA 6-6

Victor Javier Urbano Vara  
Ing. de Producción  
CONSORCIO ZORRITOS

CONSORCIO ZORRITOS  
ENGR FERNANDO REGALDO OBLITAS  
Ing. Residente de OMA

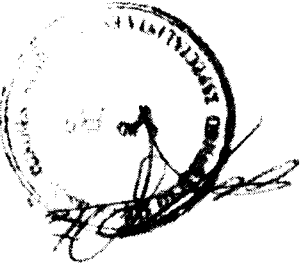

# EXCAVACION LOCALIZADA FRIO

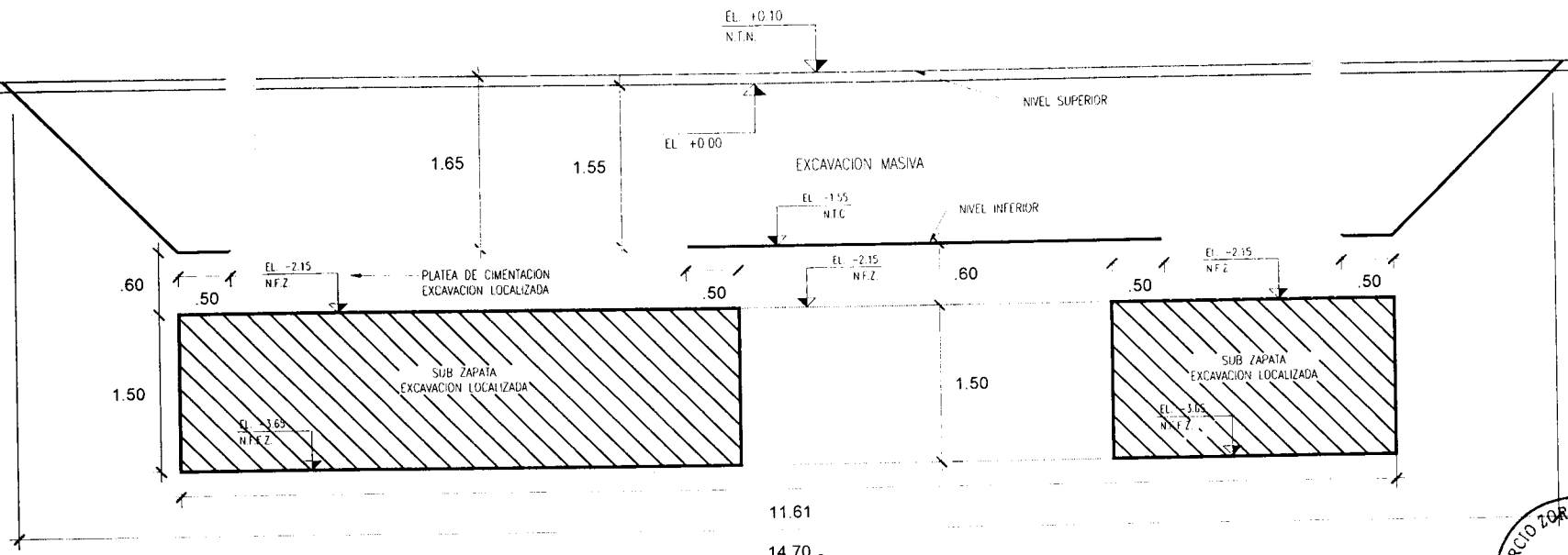
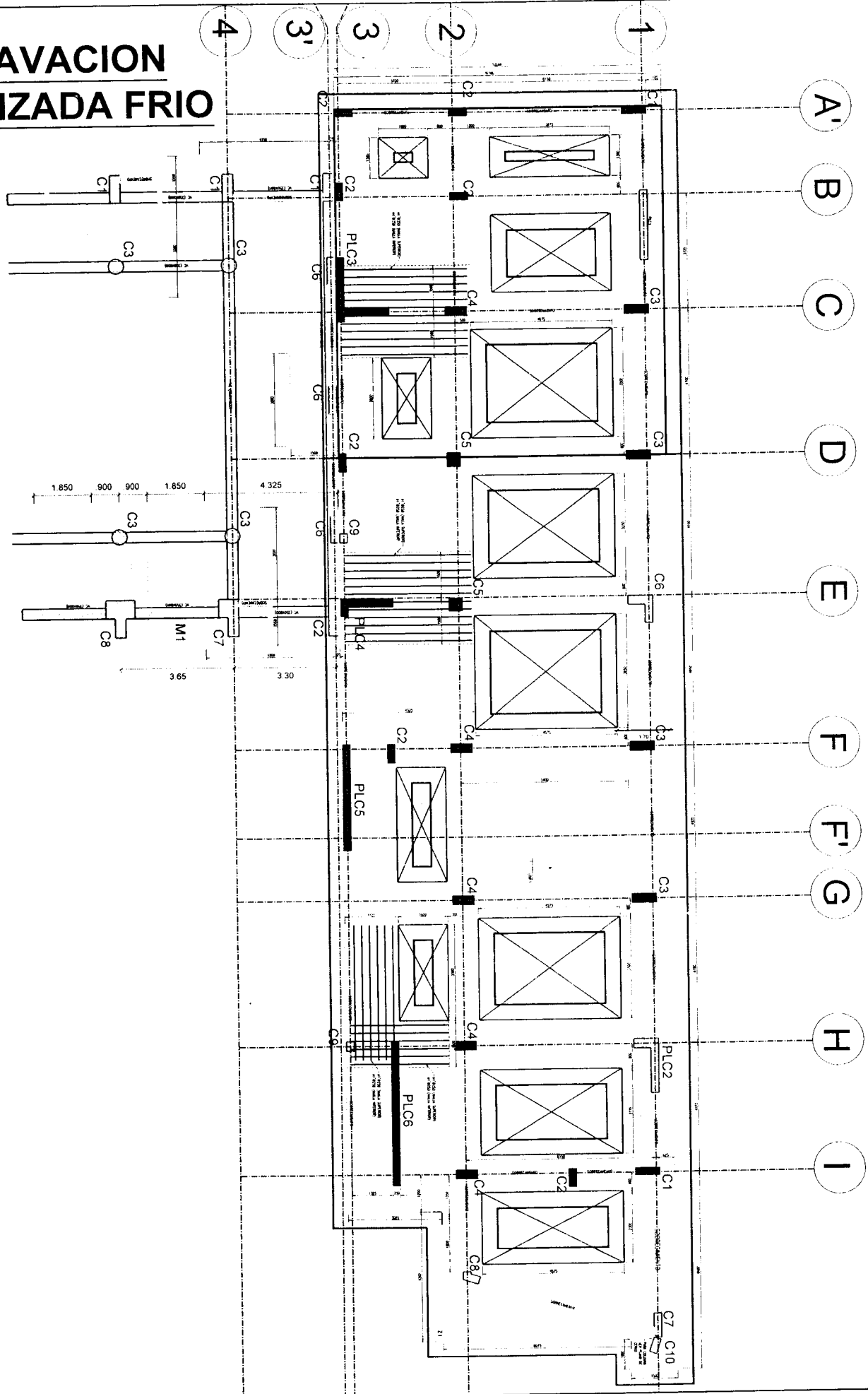

CORTE 2-2







# EXCAVACION MASIVA TAREAS PREVIAS

## TAREAS PREVIAS

Sbas: 100 m<sup>2</sup>  
 Serrano: 100 m<sup>2</sup>  
 V. 100 m<sup>2</sup>  
 masivo

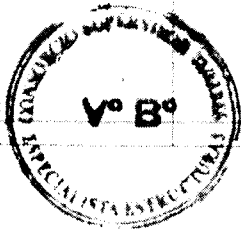

*[Handwritten signature]*

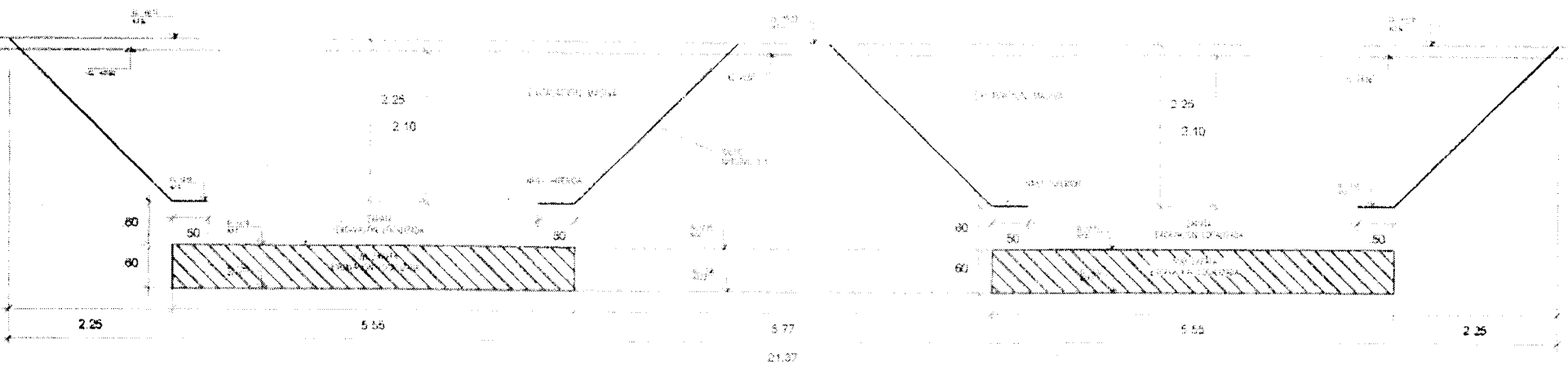

CORTE 3-3

CONSORCIO ZURRITO

EDGAR FERNANDO REGALADO OBLITO

**PLANOS: INSTALACIONES SANITARIAS:**

- | N° | DESCRIPCION  |
|----|--|
| 1. | IS-02 REDES DE AGUA POTABLE Y AGUA SALADA<br>– DISTRIBUCION NIVEL 1      |
| 2. | IS-04 REDES DE AGUA POTABLE Y AGUA SALADA<br>– DISTRIBUCION NIVEL 3      |
| 3. | IS-07 REDES DE DESAGUE DOMESTICO Y DE<br>PROCESO DE DISTRIBUCION NIVEL 1 |
| 4. | IS-09 REDES DE DESAGUE DOMESTICO Y DE<br>PROCESO DE DISTRIBUCION NIVEL 3 |
| 5. | IS-11 SISTEMA DE DRENAJE PLUVIAL –<br>DISTRIBUCION NIVEL 1               |
| 6. | IS-18 BATIMETRIA- EMISOR SUBMARINO                                       |

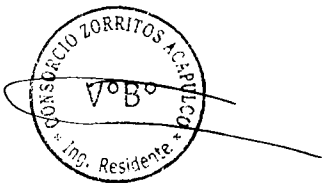





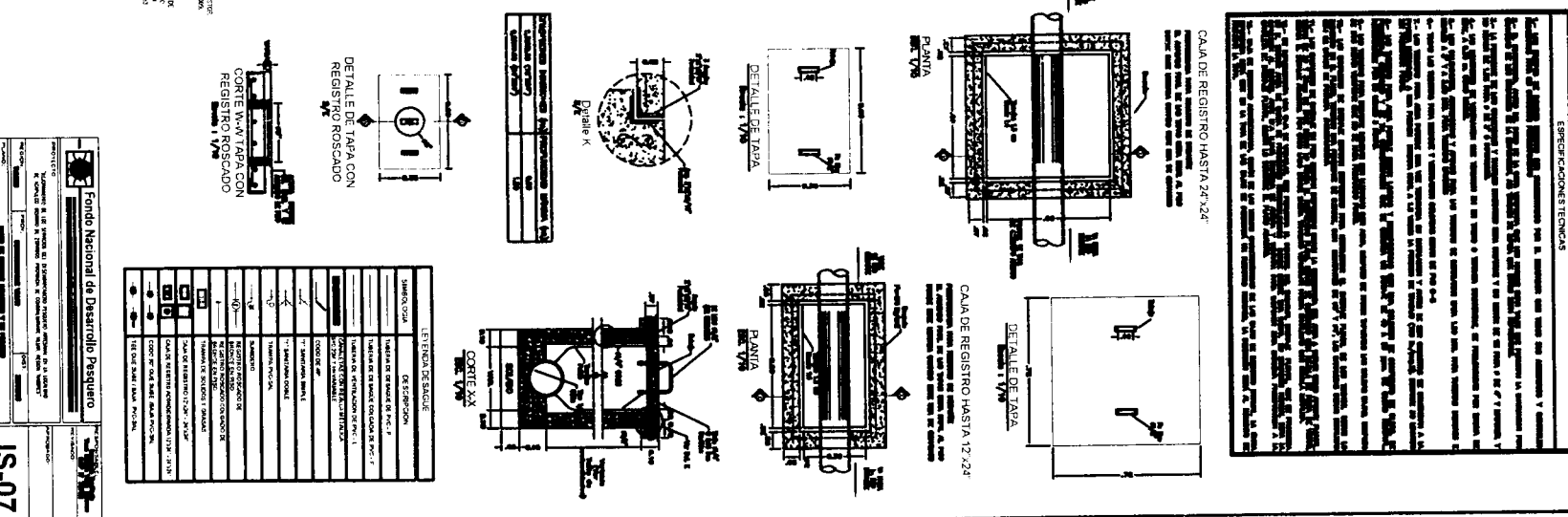
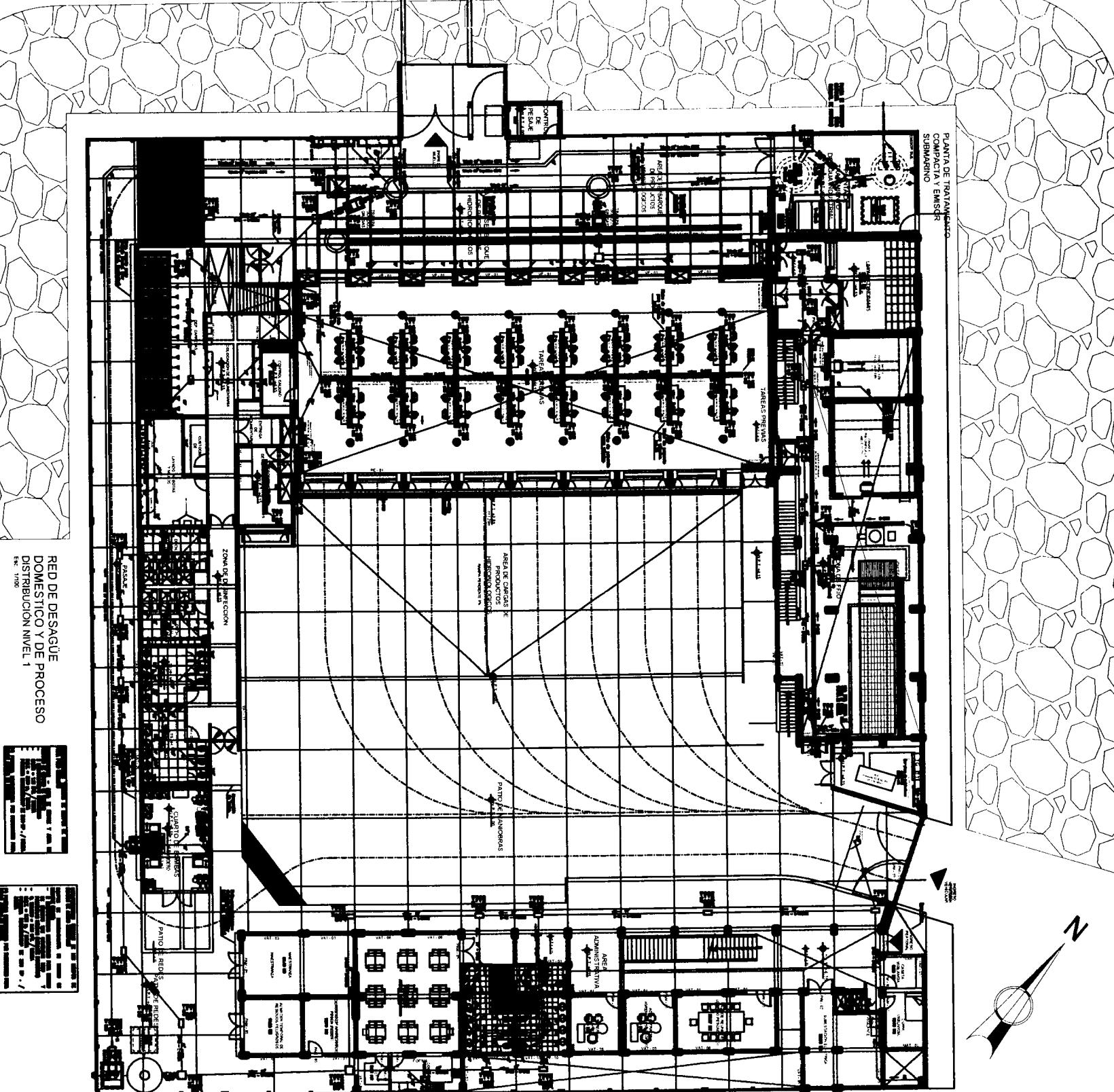
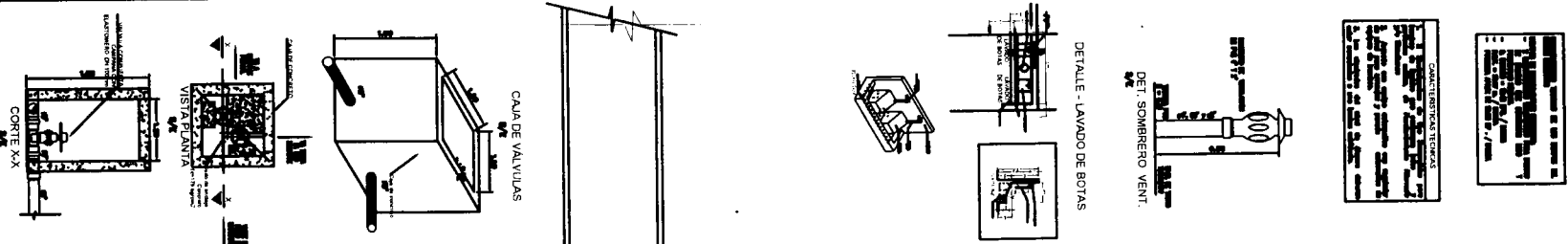
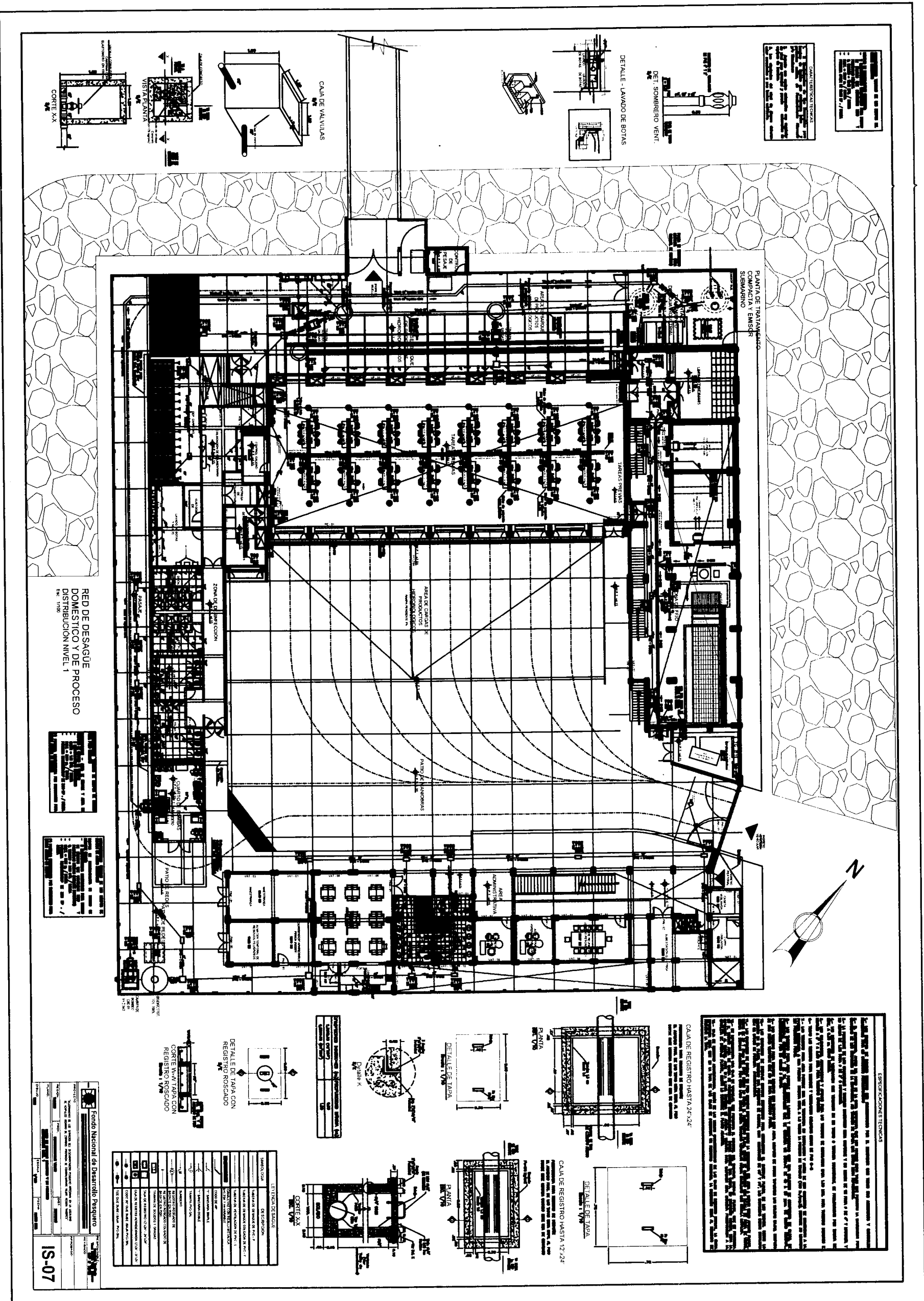

RED DE DESAGÜE DOMESTICO Y DE PROCESO DISTRIBUCION NIVEL 1



Fondo Nacional de Desarrollo Pesquero

IS-07

ITEM	DESCRIPCION	CANTIDAD	UNIDAD	VALOR UNITARIO	VALOR TOTAL
1	...	...	...	...	...
2	...	...	...	...	...
3	...	...	...	...	...
4	...	...	...	...	...
5	...	...	...	...	...
6	...	...	...	...	...
7	...	...	...	...	...
8	...	...	...	...	...
9	...	...	...	...	...
10	...	...	...	...	...

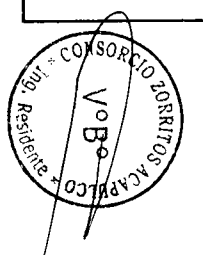



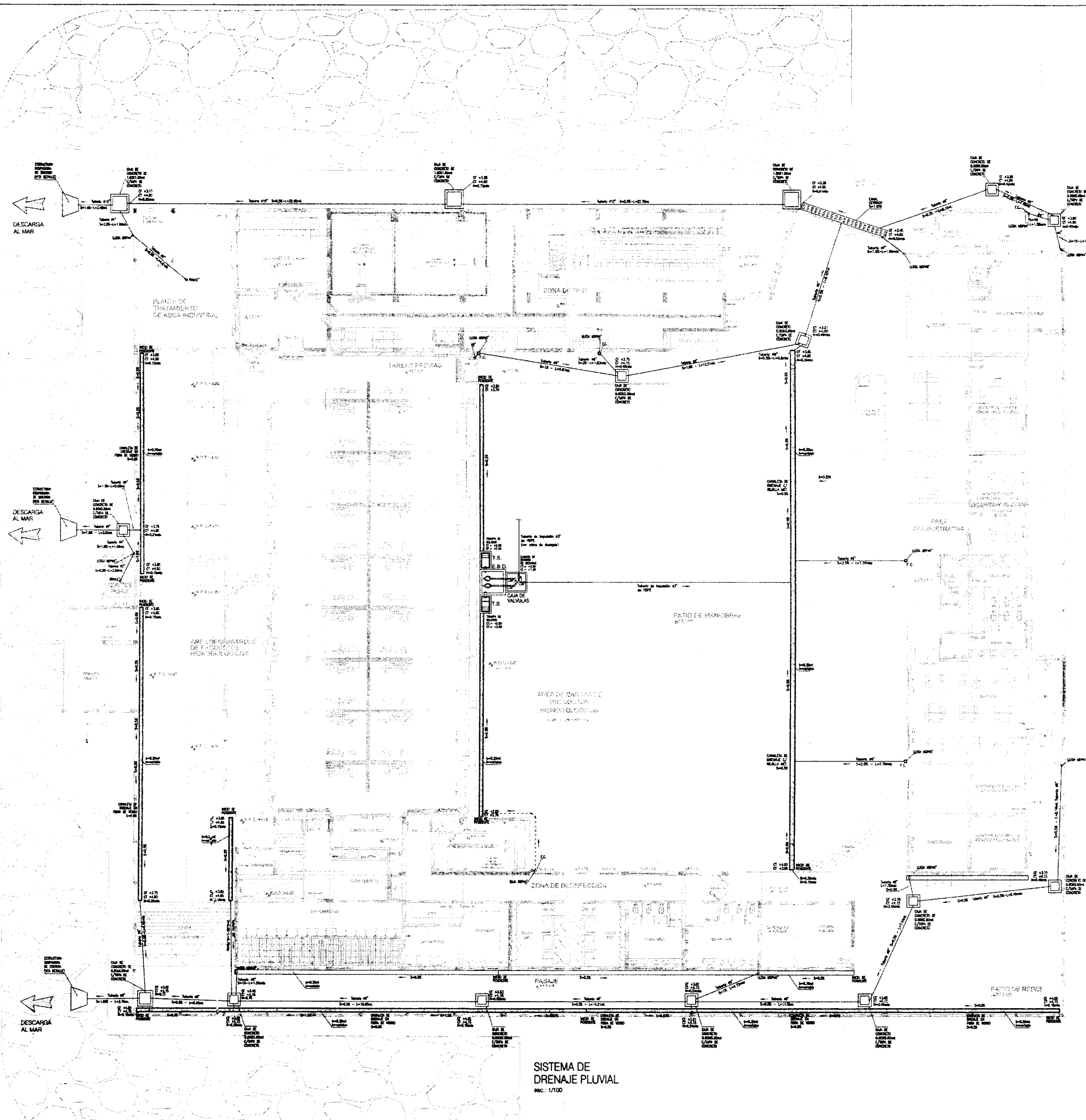

SISTEMA DE DRENAJE PLUVIAL  
esc: 1/100

DETALLE DE CANALETA DE DRENAJE PLUVIAL EN PISO

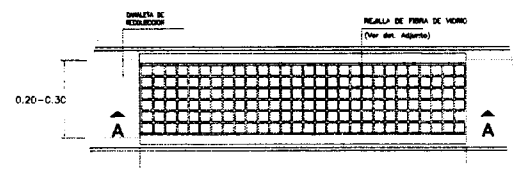

PLANTA  
ESCALA: 1/10

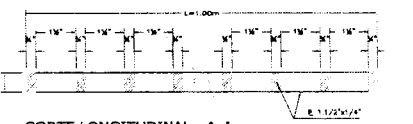

CORTE LONGITUDINAL A-A  
ESCALA: REFERENCIAL

ESPECIFICACIONES TECNICAS

- 1.- LOS EQUIPOS DE BOMBEO DEBEN SER SUMINISTRADOS POR EL EQUIPO CON TODOS SUS ACCESORIOS Y CONTROLADOS NECESARIOS PARA SU CORRECTO FUNDAMENTADO.
- 2.- EL CONTRATISTA ANTES DEL INICIO DE LA OBRAS VERIFICAR QUE LOS NIVELES SEAN TALES QUE PERMITAN LA EVOLUCION POR GRAVITACION DE LOS DESAGUOS DE LA EDIFICACION ASI TAMBIEN DE QUE ESTOS SEAN REPREMIDOS.
- 3.- LA PENDIENTE DE LOS COLECTORES Y RANDELES INTERIORES SEAN UNIFORME Y NO MENOR DE 1% PARA 4" Y MAYORES, Y NO MENOR DE 1.5% PARA 4" DE 3" C INTERIORES.
- 4.- LAS MONTANTES DE VENTILACION QUE TENGAN EN UN TEGHO O TERNADA INACESESIBLE, SE PRECISARAN POR EXTERIOR DE ESTE A 0.30 M. COMO MINIMO.
- 5.- LOS COLECTORES, ARRABASTAS Y ANCHOS PARA LAS TUBERIAS SE INSTALARAN CADA 1.00 MTS PARA TUBERIAS MENORES E IGUALES A 2" Y A 3.00 MTS PARA TUBERIAS MAYORES.
- 6.- TODAS LAS TUBERIAS PARA RESERVOIRIOS Y MONTANTES COLGADAS DEBEN DE SER PVC D-15.
- 7.- LAS TUBERIAS PARA AGUA POTABLE SERAN JUNTAS Y DESPRENSABLES CON UNA SOLUCION DE COMPUESTO DE CLORO DE PURIFICACION Y DE 7% CONCENTRACION QUE SE OBTIENE UN DRENAJE EN 40 A 50 SEPT. DE CLORO RESIDUAL, PREVENIENDOSE POR LO MENOS 3 HORAS.
- 8.- LAS TUBERIAS PARA DRENAJE DEBEN SER LITANIAS CON AGUA DUREZA DE HAZER TAPADO LAS SALIDAS BAJAS DESPUES DE DOS HORAS VERIFICAR QUE NO SE HAYA PRODUCIDO FUGAS.
- 9.- LAS CANALIZAS DE DRENAJE ESTARAN DESPRENSABLES PARA FACILITAR EL DRENAJE PLUVIAL DE LOS TEGOS, SEGUN LO DESCRITO EN EL PLANO, TENDRAN UN PENDIENTE DE 1/100 CON MONTANTES DE 4" Y 4". LAS CANALIZAS SERAN METALICAS CON 02 ANCHOS DE PANTARRA INTERIORES.
- 10.- LAS CANALIZAS DE DRENAJE EN PISO ESTARAN DESPRENSABLES SEGUN LA COBERTURA DEL AREA A SER COMO ANCHO PLUVIAL, SERAN DE 20 Y 30CM DE BASE SEGUN LO INDICA EL RESPECTIVO PLANO, SERAN DE CONCRETO CON REJILLA DE FIBRA DE VIDRIO, SEGUN EL DETALLE ANEXO, POR OTRO LADO DONDE EXISTA TENDRAN VENTILACION PARA CANALIZAS CON REJILLA METALICA.
- 11.- SE INSTALARAN UNA CAMA DE VALVULAS QUE PERMITA EL CONTROL DEL FENOMENO DRENAJE PLUVIAL, CIE SE PRODUZCA EN EL SECTOR AREA DE CARGA DE PRODUCTOS HIDROCARBONICOS DONDE EXISTE UNA RAMPA, SU SITUACION NORMAL SERA LA IMPULSION AL EMPUJE, ANTES UNA LLAMADA EN TONOS DE ALARMA Y CERRAR PARA DESPUES ESTA EXISTEN PRECISIFICACION A LA CANALETA E DRENAJE PLUVIAL, SEGUN LO DESCRIBE EL PLANO ANEXO.
- 12.- SE INSTALARAN UNA CAMA DE VALVULAS QUE PERMITA EL CONTROL DEL FENOMENO DRENAJE PLUVIAL, CIE SE PRODUZCA EN EL SECTOR AREA DE CARGA DE PRODUCTOS HIDROCARBONICOS DONDE EXISTE UNA RAMPA, SU SITUACION NORMAL SERA LA IMPULSION AL EMPUJE, ANTES UNA LLAMADA EN TONOS DE ALARMA Y CERRAR PARA DESPUES ESTA EXISTEN PRECISIFICACION A LA CANALETA E DRENAJE PLUVIAL, SEGUN LO DESCRIBE EL PLANO ANEXO.

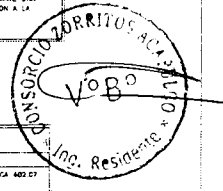

LEYENDA

SIMBOLO	DESCRIPCION
	TUBERIA PARA DRENAJE PLASTICO PVC-SAL SEGUN NORMA TECNICA 403-07 LINEA ESPECIAL Y CASQUIN.
	CANALETA DE DRENAJE CON REJILLA METALICA
	CANALETA DE DRENAJE EN FERRA DE HIERRO
	ESPORTE PARA DRENAJE PLUVIAL EN TEGHO
	CANAL ESPESADO DE CONCRETO O TAPA DE CONCRETO
	MONTANTES DE DRENAJE PLUVIAL
	CALC DE REFINIDO C/ TAPA DE CONCRETO (C/1 COPIA DE TAPA DE CUBA DE TUBERO)
F.C.	FALSA COLUMNA

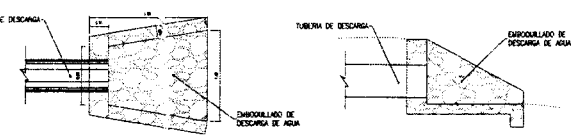

ESTRUCTURA DISIPADORA DE ENERGIA  
4/ESCALA

Fondo Nacional de Desarrollo Pesquero

PROYECTO: NÚMERO DE LOS SERVICIOS DEL DESARROLLO PESQUERO PREVENIA DE LA LEYENDA DE COMPLEJO, SECTOR DE ZONAS, PENNSILVA DE CONSERVACION ALTA, NUESTRO SECTOR

FECHA: 07/28

PLANO: SISTEMA DE DRENAJE PLUVIAL

ESCALA: 1/100

FECHA: ABRIL 2011

IS-11

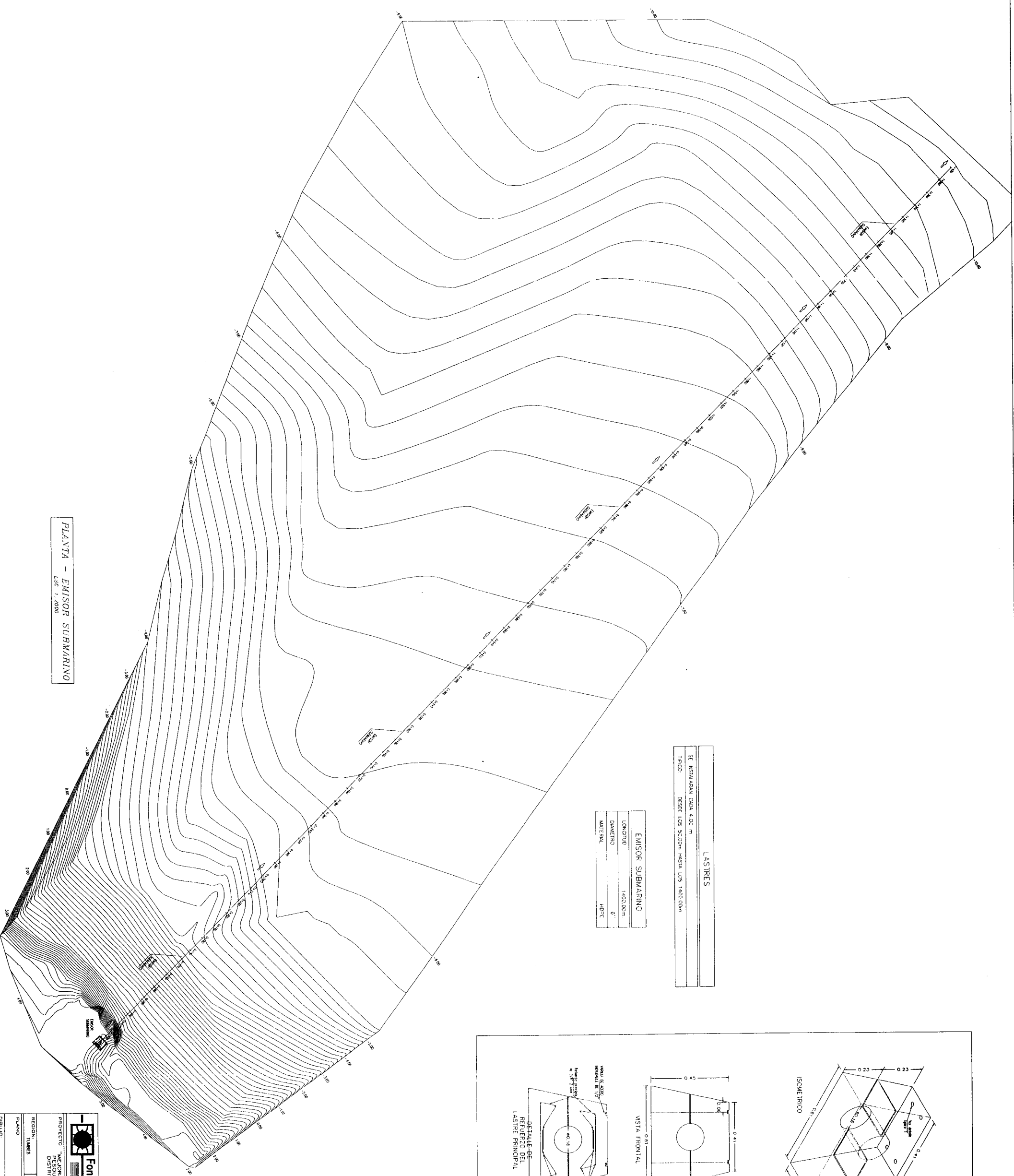

LASTRES	
SE INSTALARAN	CUA 4 02 m
TIPICO	DESDE LOS 30.00m HASTA LOS 140.00m

EMISOR SUBMARINO	
LONGITUD	1400.00m
DIAMETRO	6"
MATERIAL	HQ30C

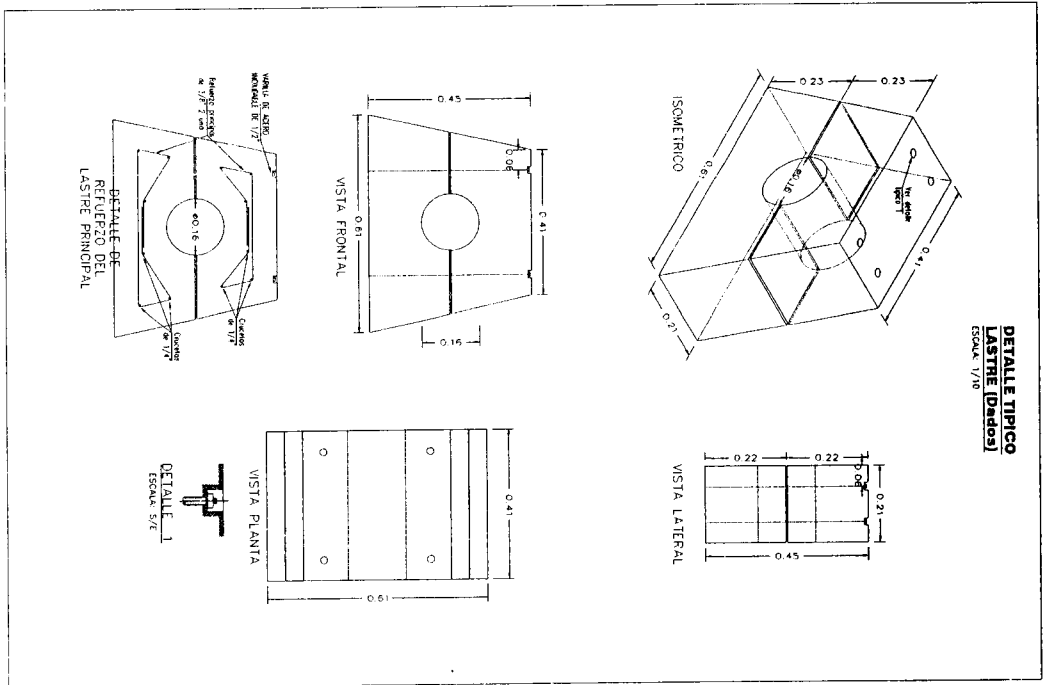

<b>Fondo Nacional de Desarrollo Pesquero</b>	
PROYECTO: MEJORAMIENTO DE LOS SERVICIOS DEL DESMARCADERO PESQUERO ARTESANAL EN LA LOCALIDAD DE ACAPULCO, DISTRITO DE ZARAGOZA, CONDOMINIO DEL COMPLEJO TURISTICO ALTAIR, REGION TUMBURSES	
REGION:	TUMBURSES
PROV.:	CONDOMINIO DEL COMPLEJO TURISTICO ALTAIR
DIST.:	ZARAGOZA
PLANO:	BAJERIA - DISEÑO SUBMARINO
DIBUJO:	ENC
ESCALA:	1/2000
FECHA:	AGOSTO 2016
RESPONSABLE:	Samuel Yvan Roman Vega Nieto
REVISADO:	CLA N° 23152
APROBADO:	
PLANO:	IS-18

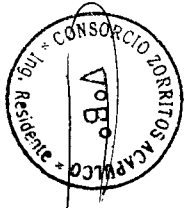



**COPIA DEL CONTRATO DE OBRA**





"Año del Buen Servicio al Ciudadano"

CONTRATO N° 054-2017-FONDEPES

LICITACIÓN PÚBLICA N° 005-2017-FONDEPES PRIMERA CONVOCATORIA

EJECUCIÓN DE OBRAS (POR PAQUETE): "MEJORAMIENTO DE LOS SERVICIOS DE DESEMBARCADERO PESQUERO ARTESANAL EN LA LOCALIDAD DE ACAPULCO, DISTRITO DE ZORRITOS, PROVINCIA CONTRALMIRANTE VILLAR, REGIÓN TUMBES"

Conste por el presente documento, la CONTRATACIÓN DE LA EJECUCIÓN DE OBRAS (POR PAQUETE): "MEJORAMIENTO DE LOS SERVICIOS DE DESEMBARCADERO PESQUERO ARTESANAL EN LA LOCALIDAD DE ACAPULCO, DISTRITO DE ZORRITOS, PROVINCIA CONTRALMIRANTE VILLAR, REGIÓN TUMBES", correspondiente a la Licitación Pública N° 005-2017-FONDEPES – Primera Convocatoria, que celebran de una parte:

- El FONDO NACIONAL DE DESARROLLO PESQUERO - FONDEPES con R.U.C. N° 20137921601, con domicilio legal en Av. Petit Thouars N° 115, Cercado de Lima, provincia y departamento de Lima, debidamente representado por el Jefe de la Oficina General de Administración, el señor JAVIER EDUARDO CHANG SERRANO, identificado con D.N.I. N° 07209780; designado mediante Resolución Jefatural N° 044-2017-FONDEPES/J de fecha 26 de mayo de 2017 y con las facultades conferidas en materia de contrataciones mediante Resolución Jefatural N° 069-2016-FONDEPES/J de fecha 17 de febrero de 2016, a quien en adelante se le denominará LA ENTIDAD; y de la otra parte,

- El CONSORCIO ZORRITOS con R.U.C. N° 20602648835, conformado por las empresas:

• PCD S.A.C. con R.U.C. N° 20403160190, inscrita en la Partida Electrónica N° 11094076 del Registro de Personas Jurídicas de la Oficina Registral de Maynas, con domicilio legal en Calle San Román N° 557 Urbanización San Román, distrito de Iquitos, provincia de Maynas, departamento de Loreto, debidamente representada por su Gerente General, el señor ROBERTO CARLOS ALVARADO LOYOLA identificado con D.N.I. N° 32988748, según Poder inscrito en el Asiento N° B00008.

• ASPHALT TECHNOLOGIES S.A.C. con R.U.C. N° 20489517320, inscrita en la Partida Electrónica N° 11052777 del Registro de Personas Jurídicas de la Oficina Registral de Huánuco, con domicilio legal en Jr. Vizcaya N° 187 Urbanización Javier Prado, distrito de San Luis, provincia y departamento de Lima, debidamente representada por su Gerente General, el



señor **LUIS ENRIQUE GUARNIZO VERDE** identificado con D.N.I. N° 07627014, según Poder inscrito en el Asiento N° C0001.

- **CVJ CONTRATISTAS GENERALES S.R.L.** con R.U.C. N° 20268887785, inscrita en la Partida Electrónica N° 70008479 del Registro de Personas Jurídicas de la Oficina Registral de Callao, con domicilio legal en Av. Los Dominicos N° A-2 Int. 11 Urbanización Inresa, distrito de Callao, provincia constitucional de Callao, debidamente representada por su Apoderado, el señor **REYNALDO SERNA ARBIETO** identificado con D.N.I. N° 25516644, según Poder inscrito en el Asiento N° B00004.

El **CONSORCIO ZORRITOS** con domicilio común en Calle Los Olivos N° 248 Urbanización Los Rosales, distrito de San Isidro, provincia y departamento de Lima, debidamente representado por su representante legal común, el señor **ROBERTO CARLOS ALVARADO LOYOLA** identificado con D.N.I. N° 32988748, de conformidad con la Cláusula Tercera de la Minuta de Consorcio Temporal de fecha 14 de noviembre de 2017, a quien en adelante se le denominará **EL CONTRATISTA**.

**LA ENTIDAD** y **EL CONTRATISTA** a quienes en forma conjunta se les denominará **LAS PARTES**, acuerdan en los términos y condiciones siguientes:

**CLÁUSULA PRIMERA: ANTECEDENTES**

Con fecha 06 de noviembre de 2017, el Comité de Selección adjudicó la buena pro de la Licitación Pública N° 005-2017-FONDEPES – Primera Convocatoria, para la **CONTRATACIÓN DE LA EJECUCIÓN DE OBRAS (POR PAQUETE): "MEJORAMIENTO DE LOS SERVICIOS DE DESEMBARCADERO PESQUERO ARTESANAL EN LA LOCALIDAD DE ACAPULCO, DISTRITO DE ZORRITOS, PROVINCIA CONTRALMIRANTE VILLAR, REGIÓN TUMBES"**, al **CONSORCIO ZORRITOS**, conformado por las empresas **PCD S.A.C.**, **ASPHALT TECHNOLOGIES S.A.C.** y **CVJ CONTRATISTAS GENERALES S.R.L.**, cuyos detalles e importes constan en los documentos integrantes del presente contrato.

**CLÁUSULA SEGUNDA: OBJETO**

El presente documento tiene por objeto la **CONTRATACIÓN DE LA EJECUCIÓN DE OBRAS (POR PAQUETE): "MEJORAMIENTO DE LOS SERVICIOS DE DESEMBARCADERO PESQUERO ARTESANAL EN LA LOCALIDAD DE ACAPULCO, DISTRITO DE ZORRITOS, PROVINCIA CONTRALMIRANTE VILLAR, REGIÓN TUMBES"**, bajo el sistema de contratación de precios unitarios.

**CLÁUSULA TERCERA: MONTO CONTRACTUAL**

El monto total del presente contrato asciende a **S/. 15'226,434.46 (Quince millones doscientos veintiséis mil cuatrocientos treinta y cuatro con 46/100 Soles)**, que incluye todos los impuestos de Ley.

Este monto comprende el costo de la ejecución de la obra, todos los tributos, seguros,

*[Handwritten signature]*

*[Handwritten signature]*  

*[Handwritten signature]*  

*[Handwritten signature]*

*[Handwritten signature]*



CONSEJO ZORRITOS

ROBERTO ALVARADO DEVIDA REPRESENTANTE LEGAL

transporte, inspecciones, pruebas y, de ser el caso, los costos laborales conforme a la legislación vigente; así como, cualquier otro concepto que pueda tener incidencia sobre la ejecución de obra materia del presente contrato.

**CLÁUSULA CUARTA: DEL PAGO**

LA ENTIDAD se obliga a pagar la contraprestación a EL CONTRATISTA en Soles, en periodos de **valorización mensual** conforme a lo previsto en el numeral 3.14 del Capítulo III "Requerimiento" de la Sección Específica de las Bases Integradas. Asimismo, LA ENTIDAD o EL CONTRATISTA, según corresponda, se obligan a pagar el monto correspondiente al saldo de la liquidación del contrato de obra, en el plazo de treinta (30) días calendario, computados desde el día siguiente del consentimiento de la liquidación.

En caso de retraso en el pago de las valorizaciones, por razones imputables a LA ENTIDAD, EL CONTRATISTA tiene derecho al reconocimiento de los intereses legales efectivos, de conformidad con el artículo 39 de la Ley de Contrataciones del Estado y los artículos 1244, 1245 y 1246 del Código Civil. Para tal efecto, se formulará una valorización de intereses y el pago se efectuará en las valorizaciones siguientes.

En el marco de lo dispuesto en el artículo 26 de la Directiva de Tesorería N° 001-2007-EF/77.15, aprobada por Resolución Directoral N° 002-2007-EF/77.15, EL CONTRATISTA autoriza a LA ENTIDAD a efectuar los pagos correspondientes a las valorizaciones del presente contrato mediante depósito en Cuenta Bancaria a favor del Consorcio Zorritos con R.U.C. N° 20602648835, para cuyo efecto ha proporcionado su Código de Cuenta Interbancaria del BBVA BANCO CONTINENTAL:

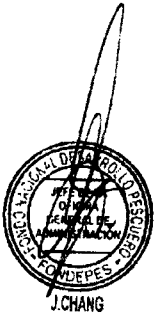

CCI – CUENTA EN SOLES	0011-0910-0100168917-71
-----------------------	-------------------------

**CLÁUSULA QUINTA: DEL PLAZO DE LA EJECUCIÓN**

El plazo de ejecución de la obra es de:

SUB ITEM	DESCRIPCIÓN DE LA OBRA	PLAZO DE EJECUCIÓN
II	"MEJORAMIENTO DE LOS SERVICIOS DE DESEMBARCADERO PESQUERO ARTESANAL EN LA LOCALIDAD DE ACAPULCO, DISTRITO DE ZORRITOS, PROVINCIA CONTRALMIRANTE VILLAR, REGIÓN TUMBES"	Trescientos (300) días calendario.

El mismo que se computa desde el día siguiente de cumplidas las condiciones previstas en el numeral 3.7.1 del Capítulo III "Requerimiento" de la Sección Específica de las Bases Integradas.

**CLÁUSULA SEXTA: PARTES INTEGRANTES DEL CONTRATO**

El presente contrato está conformado por las bases integradas, la oferta ganadora, así como los documentos derivados del procedimiento de selección que establezcan obligaciones para LAS PARTES.

**CLÁUSULA SÉTIMA: GARANTÍAS**

EL CONTRATISTA entregó al perfeccionamiento del contrato la respectiva garantía incondicional, solidaria, irrevocable y de realización automática en el país al solo requerimiento, a favor de LA ENTIDAD, por los conceptos, montos y vigencias siguientes:

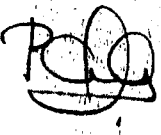
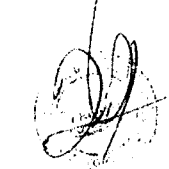



- De fiel cumplimiento del contrato: por el monto de S/. 809,000.00 (Ochocientos nueve mil con 00/100 Soles), a través de la Carta Fianza N° 8907-0 emitida por el BANCO GNB PERU S.A.
- De fiel cumplimiento del contrato: por el monto de S/. 713,644.00 (Setecientos trece mil seiscientos cuarenta y cuatro con 00/100 Soles), a través de la Carta Fianza N°781680 (D193-01813669) emitida por el BANCO DE CRÉDITO DEL PERÚ – BCP.

Ambos montos en su conjunto son equivalentes al diez por ciento (10%) del monto del contrato original, las mismas que deben mantenerse vigentes hasta la conformidad de la recepción de la prestación.

**CLÁUSULA OCTAVA: EJECUCIÓN DE GARANTÍAS POR FALTA DE RENOVACIÓN**

LA ENTIDAD puede solicitar la ejecución de las garantías cuando **EL CONTRATISTA** no las hubiere renovado antes de la fecha de su vencimiento, conforme a lo dispuesto por el artículo 131 del Reglamento de la Ley de Contrataciones del Estado.



**CLÁUSULA NOVENA: SEGUROS**

**EL CONTRATISTA**, deberá presentar las pólizas que se detallan a continuación, en la fecha de inicio de ejecución de la obra:

**1. POLIZA DE SEGURO DE TODO RIESGO Y MONTAJE (CAR):**

- Básica: por el monto del contrato.
- Terremoto: por el monto del contrato de obra.
- Avenida, lluvia e inundación, por el monto del contrato de obra
- Responsabilidad Civil, por el 20% del monto del contrato de obra.
- Daños materiales, daños personales, remoción de escombros, por el 5% del monto del contrato.
- Huelga, motín, conmoción civil, daño malicioso, terrorismo por el 20% del monto del contrato de obra.



**VIGENCIA:**

La póliza de Seguro Todo Riesgo y Montaje (CAR) con una vigencia desde la fecha de inicio de obra hasta que la liquidación de la obra quede consentida.

**2. SEGURO DE VIDA LEY**

Póliza de Accidentes Personales: por muerte o invalidez permanente por el 2.5% del monto de la obra por cada obrero. Deberá especificar que se considerarán como terceras personas al personal de la Entidad que se encuentren cumpliendo funciones dentro de la zona de ejecución de obra.

**VIGENCIA:**

La póliza de Seguro Vida Ley, tendrá vigencia desde la fecha de inicio de ejecución hasta la recepción de la obra.

**3. SEGURO COMPLEMENTARIO DE TRABAJO DE RIESGO**

Póliza de Seguro de accidentes individuales de su personal de ingenieros y técnicos, conforme a lo dispuesto por el D.L. N° 688 y D.L. N° 25897.

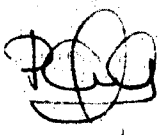



CONSEJO DIRECTIVO  
COMITÉ ALTERNATIVO DE  
FONDEPES

**VIGENCIA:**

La póliza de Seguro Complementario de Trabajo de Riesgo, tendrá vigencia desde la fecha de inicio de ejecución hasta la recepción de la obra.

**CLÁUSULA DÉCIMA: ADELANTO DIRECTO**

LA ENTIDAD otorgará adelanto directo hasta por el diez por ciento 10% del monto del contrato original.

De acuerdo a lo señalado en el artículo 156 del Reglamento de la Ley de Contrataciones del Estado, EL CONTRATISTA debe solicitar formalmente dentro de los ocho (8) días siguientes a la suscripción del contrato, adjuntando a su solicitud la garantía por adelantos mediante Carta Fianza y el comprobante de pago correspondiente. LA ENTIDAD debe entregar el monto solicitado dentro de los siete (7) días contados a partir del día siguiente de recibida la solicitud del contratista. Vencido el plazo para solicitar el adelanto no procede la solicitud.

**CLÁUSULA UNDÉCIMA: ADELANTO PARA MATERIALES O INSUMOS**

LA ENTIDAD otorgará adelantos para materiales o insumos por el 20% del monto del contrato original, conforme al calendario de adquisiciones de materiales o insumos presentado por EL CONTRATISTA.

La entrega de los adelantos se realizará en un plazo de diez (10) días calendario previos a la fecha prevista en el calendario de adquisición de materiales o insumos para cada adquisición, con la finalidad que EL CONTRATISTA pueda disponer de los materiales o insumos en la oportunidad prevista en el calendario de avance de obra valorizado. Para tal efecto, EL CONTRATISTA debe solicitar la entrega del adelanto en un plazo de siete (7) días calendario anteriores al inicio del plazo antes mencionado, adjuntando a su solicitud la garantía por adelantos mediante Carta Fianza y el comprobante de pago respectivo.

EL CONTRATISTA debe solicitar la entrega de los adelantos dentro de los plazos indicados, adjuntando a su solicitud la garantía por adelantos mediante carta fianza y el comprobante del pago respectivo.

No procede el otorgamiento del adelanto para materiales e insumos en los casos en que las solicitudes correspondientes sean realizadas con posterioridad a las fechas señaladas en el calendario de adquisición de materiales e insumos.

**CLÁUSULA DUODÉCIMA: CONFORMIDAD DE LA OBRA**

La conformidad de la obra será dada con la suscripción del Acta de Recepción de Obra.

**CLÁUSULA DÉCIMO TERCERA: DECLARACIÓN JURADA DEL CONTRATISTA**

EL CONTRATISTA declara bajo juramento que se compromete a cumplir las obligaciones derivadas del presente contrato, bajo sanción de quedar inhabilitado para contratar con el Estado en caso de incumplimiento.

**CLÁUSULA DÉCIMO CUARTA: ASIGNACIÓN DE RIESGOS DEL CONTRATO DE OBRA**

Los riesgos identificados que pueden ocurrir durante la ejecución de la obra y la determinación de la parte del contrato que debe asumirlas durante la ejecución contractual,



*[Handwritten signature]*

*[Handwritten signature]*



"Año del Buen Servicio al Ciudadano"

según las disposiciones previstas en la Directiva "Gestión de Riesgos en la Planificación de la Ejecución de Obras:

Por la naturaleza de la intervención, los riesgos previsibles que han tomado en cuenta en la elaboración del expediente técnico y que pueden ocurrir durante la ejecución de las obras, son los siguientes: (ver anexos del expediente técnico)

**"MEJORAMIENTO DE LOS SERVICIOS DE DESEMBARCADERO PESQUERO ARTESANAL EN LA LOCALIDAD DE ACAPULCO, DISTRITO DE ZORRITOS, PROVINCIA CONTRALMIRANTE VILLAR, REGIÓN TUMBES"**

Anexo N° 03									
Formato para asignar los riesgos									
1. NÚMERO Y FECHA DEL DOCUMENTO		2. DATOS GENERALES DEL PROYECTO		Nombre del Proyecto					
Número:		Fecha: 25/07/2017		MEJORAMIENTO DE LOS SERVICIOS DEL DESEMBARCADERO PESQUERO ARTESANAL EN LA LOCALIDAD DE CAÑAS, DISTRITO DE CAÑAS DE PLATA SAU, PROVINCIA CONTRALMIRANTE VILLAR, REGIÓN TUMBES - Código SNIP: 278560					
Fecha:				Desembarcadero Pesquero Artesanal de Cañas, Distrito de Cañas de Plata Sau, Provincia Contralmirante Villar, Región Tumbes.					
3. INFORMACIÓN DEL RIESGO			4. PLAN DE RESPUESTA A LOS RIESGOS						
3.1 CÓDIGO DE RIESGO	3.2 DESCRIPCIÓN DEL RIESGO	3.3 PRIORIDAD DEL RIESGO	4.1 ESTRATEGIA DEL RIESGO				4.2 ACCIONES A REALIZAR EN EL MARCO DEL PLAN	4.3 RIESGO ASIGNADO A	
			Mitigar el riesgo	Evitar el riesgo	Aceptar el riesgo	Transferir el riesgo		Entidad	Contratista
1	Ampliación de Plazo por deficiente capacidad de respuesta de consultas	Baja		X			La Entidad debe requerir oportunamente la absolución del postejista.	X	
2	Seguimiento y Control en Ejecución de la Obra	Alta		X			La Entidad debe efectuar inspecciones periódicas con fines de elevar el seguimiento y cumplimiento del Contrato.	X	
3	Demora en la Entrega de Infraestructura Culminada	Alta			X		Agiñar los tiempos para dar continuidad al proyecto.	X	X
4	Modificación del Presupuesto por Adicionales de Obra	Alta			X		Adecuar contrato y seguimiento de la Obra.	X	



**CLÁUSULA DÉCIMO QUINTA: RESPONSABILIDAD POR VICIOS OCULTOS**

Ni la suscripción del Acta de Recepción de Obra, ni el consentimiento de la liquidación del contrato de obra, enervan el derecho de **LA ENTIDAD** a reclamar, posteriormente, por defectos o vicios ocultos, conforme a lo dispuesto por los artículos 40 de la Ley de Contrataciones del Estado y 146 de su Reglamento.

El plazo máximo de responsabilidad de **EL CONTRATISTA** es de siete (7) años, contados a partir de la conformidad de la recepción total de la obra.

**CLÁUSULA DÉCIMO SEXTA: PENALIDADES**

Si **EL CONTRATISTA** incurre en retraso injustificado en la ejecución de las prestaciones objeto del contrato, **LA ENTIDAD** le aplica automáticamente una penalidad por mora por cada día de atraso, de acuerdo a la siguiente fórmula:

Penalidad Diaria =	0.10 x Monto
	F x Plazo en días

Donde:

**F = 0.15 para plazos mayores a sesenta (60) días.**

*Handwritten signature*



CONSORCIO OBREROS  
ROBERTO ALVARADO LOYOLA

Tanto el monto como el plazo se refieren, según corresponda, al contrato o ítem que debió ejecutarse.

Se considera justificado el retraso, cuando **EL CONTRATISTA** acredite, de modo objetivamente sustentado, que el mayor tiempo transcurrido no le resulta imputable. Esta calificación del retraso como justificado no da lugar al pago de gastos generales de ningún tipo, conforme el artículo 133 del Reglamento de la Ley de Contrataciones del Estado.

**CLÁUSULA DÉCIMO SÉTIMA: OTRAS PENALIDADES**

**LA ENTIDAD**, conforme al artículo 134 del Reglamento de la Ley de Contrataciones del Estado, adicionalmente a la penalidad por mora se aplicará a **EL CONTRATISTA** las siguientes penalidades:

PENALIDADES			
Nº	SUPUESTO DE APLICACIÓN DE PENALIDAD	FORMA DE CÁLCULO	PROCEDIMIENTO
1	<b>SEGURIDAD DE OBRA Y SEÑALIZACION</b> Cuando el contratista no cuenta con los dispositivos de seguridad en la obra incumpliendo las normas, además de las señalizaciones solicitadas por FONDEPES.	Uno por cinco mil (1/5000) del monto de la valorización por cada día de incumplimiento	Según informe del Supervisor
2	<b>INDUMENTARIA E IMPLEMENTOS DE PROTECCION PERSONAL</b> Cuando el contratista no cumpla con dotar a su personal de los elementos de seguridad.	Uno por cinco mil, (1/5000) del monto de la valorización por cada día de incumplimiento	Según informe del Supervisor
3	<b>RESIDENTE DE OBRA</b> Cuando el Ingeniero Residente no se encuentra en forma permanente en la obra.	Uno por cinco mil (1/5000) del monto de la valorización por cada día de incumplimiento	Según informe del Supervisor
4	<b>CUADERNO DE OBRA</b> Si el contratista o su personal, no permite el acceso al cuaderno de obra al inspector o supervisor, impidiéndole anotar las ocurrencias.	Cinco por mil (5/1000) del monto de la valorización del periodo por cada día de dicho impedimento.	Según informe del Supervisor
5	<b>PÉRDIDA DEL CUADERNO DE OBRA</b> Si <b>EL CONTRATISTA</b> o su personal pierde el cuaderno de obra.	Cinco por mil (5/1000) del monto de la valorización del periodo por cada día de dicho impedimento.	Según informe del Supervisor
6	<b>EQUIPO MINIMO</b> Cuando el contratista emplea equipos o maquinarias en obra no autorizadas previamente por el supervisor o cuando los equipos y maquinarias no cumplen con lo mínimo requerido en los presentes Términos de Referencia o cuando no presenta los equipos declarados en su propuesta técnica.	Dos por mil (2/1000) del monto del sub ítem por cada equipo que no cumpla con lo exigido en los RDR	Según informe del Supervisor
7	<b>MATERIALES PARA EJECUÓN DE OBRA</b> En caso culmine la relación contractual entre <b>EL CONTRATISTA</b> y el personal ofertado y <b>LA ENTIDAD</b> no haya aprobado la sustitución del personal por no cumplir con las experiencias y calificaciones del profesional a ser reemplazado.	Cinco por mil (5/1000) del monto de la valorización del periodo por cada día de dicho impedimento.	Según informe del Supervisor

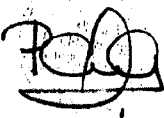





8	<b>POLIZA CONTRA TODO RIESGO - CAR</b> De no presentar el contratista los comprobantes que acrediten la cancelación del citado seguro dentro de los 10 días al inicio de la obra se le aplicara la penalidad que se señala.	Cinco por mil (5/1000) del monto de la valorización del periodo por cada día de dicho impedimento.	Según informe del Supervisor
9	<b>PERSONAL PROPUESTO</b> En caso culmine la relación contractual entre el contratista y el personal ofertado y la Entidad no haya aprobado la sustitución del personal por no cumplir con las experiencias y calificaciones del profesional a ser reemplazado.	1 UIT	Según informe del Supervisor.

Estas penalidades se deducen de las valorizaciones o en la liquidación final, según corresponda; o si fuera necesario, se cobra del monto resultante de la ejecución de la garantía de fiel cumplimiento.

La penalidad por mora y las otras penalidades pueden alcanzar cada una un monto máximo equivalente al diez por ciento (10%) del monto del contrato vigente, o de ser el caso, del ítem que debió ejecutarse.

Quando se llegue a cubrir el monto máximo de la penalidad por mora o el monto máximo para otras penalidades, **LA ENTIDAD** puede resolver el contrato por incumplimiento.

La aplicación de las penalidades no exime de responsabilidad a **EL CONTRATISTA** por los daños generados a **LA ENTIDAD** o a terceros.

**CLÁUSULA DÉCIMO OCTAVA: RESOLUCIÓN DEL CONTRATO**

Cualquiera de **LAS PARTES** puede resolver el contrato, de conformidad con el literal d) del numeral 32.3 del artículo 32 y artículo 36 de la Ley de Contrataciones del Estado, y el artículo 135 de su Reglamento. De darse el caso, **LA ENTIDAD** procederá de acuerdo a lo establecido en el artículo 136 y 177 del Reglamento de la Ley de Contrataciones del Estado.

**CLÁUSULA DÉCIMO NOVENA: RESPONSABILIDAD DE LAS PARTES**

Quando se resuelva el contrato por causas imputables a algunas de **LAS PARTES**, se debe resarcir los daños y perjuicios ocasionados, a través de la indemnización correspondiente. Ello no obsta la aplicación de las sanciones administrativas, penales y pecuniarias a que dicho incumplimiento diere lugar, en el caso que éstas correspondan.

Lo señalado precedentemente no exime a ninguna de **LAS PARTES** del cumplimiento de las demás obligaciones previstas en el presente contrato.

**CLÁUSULA VIGÉSIMA: ANTICORRUPCIÓN**

**EL CONTRATISTA** declara y garantiza no haber, directa o indirectamente, o tratándose de una persona jurídica a través de sus socios, integrantes de los órganos de administración, apoderados, representantes legales, funcionarios, asesores o personas vinculadas a las que se refiere el artículo 248-A, ofrecido, negociado o efectuado, cualquier pago o, en general, cualquier beneficio o incentivo ilegal en relación al contrato.

Asimismo, **EL CONTRATISTA** se obliga a conducirse en todo momento, durante la ejecución del contrato, con honestidad, probidad, veracidad e integridad y de no cometer

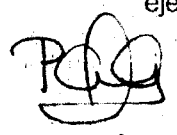



CONSORTIO CORRIJOS  
 REPRESENTANTE LEGAL

actos ilegales o de corrupción, directa o indirectamente o a través de sus socios, accionistas, participacionistas, integrantes de los órganos de administración, apoderados, representantes legales, funcionarios, asesores y personas vinculadas a las que se refiere el artículo 248-A.

Además, **EL CONTRATISTA** se compromete a comunicar a las autoridades competentes, de manera directa y oportuna, cualquier acto o conducta ilícita o corrupta de la que tuviera conocimiento; y adoptar medidas técnicas, organizativas y/o de personal apropiadas para evitar los referidos actos o prácticas.

**CLÁUSULA VIGÉSIMO PRIMERA: MARCO LEGAL DEL CONTRATO**

Sólo en lo no previsto en este contrato, en la Ley de Contrataciones del Estado y su Reglamento, en las directivas que emita el OSCE y demás normativa especial que resulte aplicable, serán de aplicación supletoria las disposiciones pertinentes del Código Civil vigente, cuando corresponda, y demás normas de derecho privado.

**CLÁUSULA VIGÉSIMO SEGUNDA: SOLUCIÓN DE CONTROVERSIAS**

De acuerdo a lo establecido en el artículo 45 de la Ley, las controversias que surjan entre **LAS PARTES** sobre la ejecución, interpretación, resolución, inexistencia, ineficacia o invalidez del contrato se resuelven mediante conciliación o arbitraje, según el acuerdo de **LAS PARTES**. Las controversias sobre nulidad del contrato solo pueden ser sometidas a arbitraje.

**LAS PARTES** acuerdan que todos los conflictos que deriven de la ejecución e interpretación del presente contrato, incluidos los que se refieran a su nulidad e invalidez, serán resueltos mediante arbitraje institucional bajo la organización y administración de los órganos del Sistema Nacional de Arbitraje del OSCE y de acuerdo a su Reglamento.

Si la controversia señalada en la solicitud o demanda arbitral es menor o igual a 30 (treinta) Unidades Impositivas Tributarias, vigentes a la fecha de su presentación, el Tribunal Arbitral estará compuesto por árbitro único.

Si la controversia señalada en la solicitud o demanda arbitral es mayor a 30 (treinta) Unidades Impositivas Tributarias, vigentes a la fecha de su presentación, el Tribunal Arbitral estará compuesto por tres árbitros.

Si la controversia señalada en la solicitud o demanda arbitral es indeterminable, el Tribunal Arbitral estará compuesto por tres árbitros.

**LAS PARTES** acuerdan que las actuaciones arbitrales se realizarán en los plazos establecidos, sin que el Tribunal Arbitral tenga facultad alguna para ampliarlos o modificarlos, no siendo posible que el Tribunal Arbitral haga uso de la facultad contenida en el numeral 4 del artículo 34 del Decreto Legislativo N° 1071.

El Laudo Arbitral emitido obligará a **LAS PARTES** y pondrá fin al procedimiento de manera definitiva, siendo el mismo inapelable ante el Poder Judicial o ante cualquier instancia administrativa, tiene el valor de cosa juzgada y se ejecutará como una sentencia.

**CLÁUSULA VIGÉSIMO TERCERA: FACULTAD DE ELEVAR A ESCRITURA PÚBLICA**

Cualquiera de **LAS PARTES** puede elevar el presente contrato a Escritura Pública corriendo con todos los gastos que demande esta formalidad.

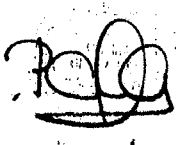



**CLÁUSULA VIGÉSIMO CUARTA: DOMICILIO PARA EFECTOS DE LA EJECUCIÓN CONTRACTUAL**

LAS PARTES declaran el siguiente domicilio para efecto de las notificaciones que se realicen durante la ejecución del presente contrato:

- **DOMICILIO DE LA ENTIDAD:** Av. Petit Thouars N° 115, distrito de Cercado de Lima, provincia y departamento de Lima.
- **DOMICILIO DEL CONTRATISTA:** Calle Los Olivos N° 248 Urbanización Los Rosales, distrito de San Isidro, provincia y departamento de Lima.

**Otros datos:**

- Teléfonos: 01-3997603
- Correo Electrónico: [info@pcd.com.pe](mailto:info@pcd.com.pe)

La variación del domicilio aquí declarado de alguna de LAS PARTES debe ser comunicada a la otra parte, formalmente y por escrito, con una anticipación no menor de quince (15) días calendario.



De acuerdo con las Bases Integradas, la oferta y las disposiciones del presente contrato, LAS PARTES lo firman por triplicado en señal de conformidad en la ciudad de Lima, a los doce (12) días del mes de diciembre de 2017.

**FONDEPES**

C.P.C. JAVIER CHANG SERRANO  
JEFE DE LA OFICINA GENERAL DE ADMINISTRACION

LA ENTIDAD

EL CONTRATISTA